

VERONIQUE
JACOB - de LAVENERE

ORGUES A BOUCHE DU LAOS

UNIVERSITE PARIS IV – SORBONNE
ECOLE DOCTORALE CONCEPTS ET LANGAGES

N° attribué par la bibliothèque

THESE

Pour l'obtention du grade de
DOCTEUR DE L'UNIVERSITE PARIS IV

Discipline : **Musique et musicologie**

Présentée et soutenue publiquement par
VERONIQUE JACOB - de LAVENERE

Décembre 2004

ORGUES A BOUCHE DU LAOS
VOLUME II - ANNEXE

Directeur de thèse :
M. le Professeur François PICARD

JURY
Michèle CASTELLENGO
Catherine CHORON-BAIX
Yves GOUDINEAU
Nicolas MEEUS
François PICARD
Nicole REVEL

Sommaire

<i>Liste des exemples sonores</i> _____	617
Cd 1 _____	619
Cd 2 _____	620
<i>ANNEXE I : Transcriptions</i> _____	621
Orgue à bouche khmou' _____	623
Orgue à bouche oï _____	633
Orgue à bouche lao _____	643
Orgue à bouche kui _____	669
Orgue à bouche lolo _____	677
Orgue à bouche phou-noï _____	709
Orgue à bouche hmong _____	721
<i>ANNEXE II</i> _____	741
Austro-Asiatiques _____	742
Tibeto-Birmans _____	749
Tai-Kadaï (Lao) et Miao-Yao (hmong) _____	757
<i>Table des matières</i> _____	769

Liste
des exemples sonores

Cd 1 : liste des exemples sonores

Plage	Titre	Durée
CD I		
<u>Khmu'</u>		
1	<i>Teum</i> , chant d'amour 1	1'42
2	<i>Teum</i> , chant d'amour 2	1'31
3	<i>Teum</i> , chant d'amour 3	1'27
4	<i>Laïo leu</i> , chant pour la récolte	1'37
5	<i>Iuanting</i> , danse des bambou pour la nouvelle maison	2'20
6	Chant rituel avant d'habiter dans une nouvelle maison	
<u>Oï</u>		
7	Morceau lent: morceau instrumental à deux khènes <i>touanrr</i>	2'33
8	Morceau rapide: morceau instrumental à deux khènes <i>touanrr</i>	3'13
9	Chant d'accueil	1'55
10	Chant d'amour	3'32
11	Chant pour la nouvelle maison	3'34
<u>Lao</u>		
12	<i>Lam Khonesavanh</i>	2'17
13	<i>Lam Teuil</i>	1'29
14	<i>Lam Pheunz</i>	3'03
15	<i>Lam Long</i>	3'59
16	<i>Lam Thang Sahn</i>	4'31
17	Pièce pour la cérémonie des esprits	5'50
<u>Kui</u>		
18	Berceuse, version petit khène	0'30
19	Cour d'amour, version petit khène	0'34
20	Cour d'amour, version grand khène	0'58
21	La charrette, pièce de danse pour la récolte, version petit khène	0'33
22	La charrette, pièce de danse pour la récolte, version grand khène	0'38
23	Pièce d'orgue à bouche dansée du nouvel an	1'35
24	Caccapi, petit luth à trois cordes	0'47
<u>Lolo</u>		
25	Danse 1: danse en rond	1'22
26	Danse 2: hommes et femmes s'approchent	0'55
27	Danse 3: hommes et femmes se contournent	1'05
28	Danse 4: hommes et femmes s'embrassent	1'50
29	Danse 5: les pas en arrière	1'20

Cd 2 : liste des exemples sonores

Plage	Titre	Durée
CD II		
	<u>Lolo (suite)</u>	
1	Danse 6: danse des singes	1'24
2	Danse 7: danse des torches, file indienne	0'44
3	Danse 8: danse des ivrognes	0'34
4	Danse 9: danse des chiens	0'20
5	Danse 10: mensonge et hésitation	1'08
6	Danse 11: changement de position du corps	1'05
7	Danse 12: danse des tigres	0'48
8	Musique pour les esprits, pièce instrumentale à deux khène	1'31
9	Musique pour les esprits, pièce (voix / Khène)	5'16
10	Danse des singes: version 2, non dansée	1'08
11	Danse en rond: version 2, non dansée	0'52
12	Danse hommes et femmes se contournent: version 2, non dansée	1'01
13	Danse hommes et femmes s'approchent: version 2, non dansée	1'12
	<u>Phou-Noï</u>	
14	Chant de mariage	2'05
15	Chant d'accueil improvisé en notre honneur	1'49
16	Chant avant la construction d'une nouvelle maison	1'12
17	Chant pour la célébration du nouveau né	7'32
18	Chant pour la fête du nouveau riz	7'12
	<u>Hmong</u>	
	<u>Funérailles</u>	
19	Premier morceau quand quelqu'un vient de mourir	3'21
20	Pièce jouée trois fois par jour auprès du mort	5'42
21	Pièce d'accompagnement des pleurs	0'58
22	Pièce pour la levée du corps	0'34
23	Pièce jouée par deux <i>keng</i> en cacophonie	1'19
24	Partie du <i>keng</i> 1 seul, enregistrement séparé	1'32
25	Partie du <i>keng</i> 2 seul, enregistrement séparé	1'17
	<u>Nouvel an</u>	
26	Jeu des trois plots	1'03
27	Pièce de compétition acrobatique	0'52
	<u>Cour d'amour</u>	
28	Cour d'amour, pièce 1, texte du <i>keng</i> chanté par la voix	0'52
29	Cour d'amour, pièce 1, musique de <i>keng</i> correspondante	2'20
30	Cour d'amour, pièce 2, texte du <i>keng</i> chanté par la voix	0'42
31	Cour d'amour, pièce 2, musique de <i>keng</i> correspondante	1'32

ANNEXE I

Transcriptions

Orgue à bouche khmou'

KHMOU'
Orgue à bouche : *Teum*, chant d'amour 1

Voix
Orgue à bouche

$\text{♩} = 125$

Voix
Orgue à bouche

$\text{♩} = \text{♩}$

Voix
Orgue à bouche

$\text{♩} = \text{♩}$ $\text{♩} = \text{♩}$

Voix
Orgue à bouche

$\text{♩} = \text{♩}$

variante

Voix
Orgue à bouche

$\text{♩} = \text{♩}$ $\text{♩} = \text{♩}$ FIN

KHMOU'
Orgue à bouche : *Teum*, chant d'amour 3

Strophe ① $\text{♩} = 120$

Voix

Orgue à bouche

Voix

Orgue à bouche

Strophe ②

Voix

Orgue à bouche

Voix

Orgue à bouche

Strophe ③

Voix

Orgue à bouche

Voix

Orgue à bouche

KHMOU'
Orgue à bouche : *Laiö leu*, chant pour la récolte

Introduction

Voix

Orgue à bouche

$\text{♩} = 60$

Voix

Orgue à bouche

chant

Voix

Orgue à bouche

Voix

Orgue à bouche

FIN

KHMOU'

Orgue à bouche : *Iuanting*, danse des bambous pour la nouvelle maison

Introduction ♩ = 125

Voix

Orgue à bouche

Strophe ①

Voix

Orgue à bouche

Voix

Orgue à bouche

Strophe ②

Voix

Orgue à bouche

Voix

Orgue à bouche

Strophe 3

Strophe 4

Strophe 5

Strophe 6

Strophe 7

Strophe 8

KHMOU'

Orgue à bouche: chant rituel avant d'habiter dans une nouvelle maison

The musical score is arranged in ten systems, each containing a voice part and a mouth organ part. The tempo markings are as follows:

- System 1: $\text{♩} = 86$
- System 2: $\text{♩} = 100$
- System 3: $\text{♩} = 60$, en accélérant vers
- System 4: $\text{♩} = 100$
- System 5: plus lent $\text{♩} \approx 80$
- System 6: $\text{♩} = 100$
- System 7: $\text{♩} = 100$
- System 8: $\text{♩} = 100$
- System 9: en ralentissant

Orgue à bouche oï

Oï

Khène *touanrr* : morceau lent, morceau instrumental à deux khènes

sol bourdon
toute la pièce (1)

Khène Touanrr 1

Khène Touanrr 2

0'25

0'42

2

Khène 1

Khène 2

0'56

3

Khène 1

Khène 2

1'19

4

Khène 1

Khène 2

1'31

2'00

5

Khène 1

Khène 2

1'46

1'54

6

Khène 1

Khène 2

2'00

Oï
Khène touanrr : chant d'accueil

Voix

bourdon

Khène 1

8 bourdon

Khène 2

1

Voix

Khène 1

Khène 2

0'33 2

Voix

Khène 1

Khène 2

1'01 3

Voix

Khène 1

Khène 2

1'28 4

Voix

Khène 1

Khène 2

Oïk
hène touarr : chant d'amour

1

Voix Homme
Khène 1
Khène 2

2

Voix Homme
Khène 1
Khène 2

3

Voix Homme
Khène 1
Khène 2

27

1

Voix Femme
Khène 1
Khène 2

2

35

Voix Femme
Khène 1
Khène 2

3

43

Voix Femme
Khène 1
Khène 2

4

51

Voix Femme
Khène 1
Khène 2

5

59

Voix Femme
Khène 1
Khène 2

Oï
Khène *touanrr* : chant pour la nouvelle maison

1'35" (4)

Voix

Khéne 1

Khéne 2

2'05" (5)

Voix

Khéne 1

Khéne 2

2'32" (6)

Voix

Khéne 1

Khéne 2

3'04" (7)

Voix

Khéne 1

Khéne 2

Orgue à bouche lao

Voix ⁵

Khène

Voix

Khène

Voix interjection

i a i a i a i a

Khène

Voix ⁶

Khène

Voix ^{déclamé}

Khène

Voix

Khène

Voix

Khène

LAO
Khène : *Lam Teuil*

$\text{♩} = 95$

Voix

Khène

bourdon

Voix

Khène

Voix

Khène

LAO
Khène : *Lam Pheune*

introduction (non mesurée),

Voix

(bourdon tout le long du morceau)

Khène

(Tambour)

en ralentissant

en accélérant

en accélérant

$\text{♩} = 60$ tempo régulier

$\text{♩} \approx 60$ déclamé

$\text{♩} \approx 130$

saccadé

en ralentissant

3

Tempo non précis

3

en accélérant

développement *A Tempo* ♩ ≈ 145

Voix

Khène

Tambour

Third system of the musical score. The vocal line continues with melodic phrases. The piano accompaniment remains consistent with the previous systems.

LAO
Khène : *Lam Long*
lam Long

Voix

Khène

bourdon $\text{♩} = 105$

$\text{♩} = 170$ (rapide)

Voix

Khène

modéré $\text{♩} = 100$

en ralentissant $\text{♩} = 105$

plus lent $\text{♩} \approx 100$

$\text{♩} = 170$ presto

Voix

Khène

en ralentissant $\text{♩} = 100$

$\text{♩} = 185$ presto

Voix

Khène

irrégulier $\text{♩} \approx 100$

en ralentissant $\text{♩} = 85$

$\text{♩} = 105$

Voix

Khène

accél.

$\text{♩} = 185$ presto

Voix

Khène

en ralentissant

mélisme irrégulier

Voix

Khène

accélère légèrement

en accélérant $\text{♩} < 200$

en ralentissant

Voix ≈ 105

Khène tempo rapide $\text{♩} = 215$

Voix

Khène en ralentissant

Voix $\text{♩} = 215$

Khène

Voix

Khène en ralentissant

Voix lent A Tempo $\text{♩} \approx 105$

Khène en ralentissant A Tempo $\text{♩} = 215$

Voix

Khène

Voix

Khène

LAO
Khène : Lam Thang Sahn

Introduction Khène

Voix

Khène

bourdon ♩ = 200

Partie 1

Voix

Khène

♩ = 80

en ralentissant > ♩ ≈ 80

♩ = 200

Voix

Khène

♩ = 85

en ralentissant ♩ = 85

A Tempo ♩ = 200

Voix

Khène

Voix

Khène

déclamé

Voix

Khène

♩ = 160

♩ = 80 en ralentissant

lent ♩ = 80

Voix

Khène

♩ = 95

A Tempo ♩ = 190

en ralentissant ♩ = 95

Voix (♩=95)

Khène (♩=190) en ralentissant >=80

Voix

Khène

Déclamation puis diction

Voix

Khène

Ao kone ûne moth mo lam Dènesavanh ni ka bo mi gngang dok ka kho khob ok khab tray nam

Voix

Khène

thane Vincent pheun bok va yak fang lam kone phome douay Madame pheune va sanh no

Voix

Khène

ka yak fang you dok lam lao hao i li deu ni deu pho gngay fang pay beung tiak lek tiak noy tam

Voix

Khène

lam long salavanh tang vay mi mo thèo va tang sanh ma muni pheune bok vayak fang lam thang sanh

Voix

Khène

Aa yao gnao khùn Mo khène

Partie II développement mesuré

Voix

Khène

Voix

Khène

Voix

Khène

Voix

Khène

Voix

Khène

$\text{♩} = 80$

en accélérant

$\text{♩} = 80$

diction

Voix

Khène

Ao ten pay thouk hêng kob khiat koung hoy pha kanh long kanh loy song siang sananh ûk ka thük

Voix

Khène

$\text{♩} = 130$ en accélérant < 160

vat vanh Nouane sún som fonh

Khiat ta na na monh hou va tay ba - ny

Voix

Khène

$\text{♩} = 160$

A Tempo $\text{♩} = 160$

Voix

Khène

Voix

Khène

Voix

Khène

Voix

Khène

Déclamation puis diction

Aao tio tio kone Mo khène anh nanh vao theung leuang mo ya nok kasoum bat ni ka na hénh phou sao pheune ka si than sao

en ralentissant

Voix

Khène

beung tiak lèk tiak noy pho home pak home kho Hay pheune day hénh nam kanh va meuang lao hao penh tiang

Voix

Khène

day lam thang sanh lû lam kone ni la lao hao va kanh tiang sanh na ao gnao ik Mo khène

Voix

Khène

déclamé chanté

kiao sao tiak lèk tiak noy leo hoy lam kanh

Partie III conclusive
interlude Khène seule rapide

LAO
Khène : pièce pour la cérémonie des esprits

Khène

Tambour

En ralentissant

Orgue à bouche kui

KUI
Orgue à bouche : berceuse (2 versions)
b

Berceuse (Version Grand Khène)

Khène

Berceuse (Version petit Khène)

petit Khène

♩ ≈ 68

KUI
Orgue à bouche : cour d'amour (2 versions) *annexe 19 et 20*

Cour d'amour : Retour des champs

Cour d'amour (Version petit Khène Beu)

♩ ≈ 65

Cour d'amour : Retour des champs (Version grand Khène Beu)

♩ ≈ 68

lent un peu hésitant

A tempo ♩ ≈ 68

en ralentissant légèrement

A tempo

KUI

Orgue à bouche : La charette, danse pour la récolte (2 versions)

Strophe la charette Petit Khène Beu ♩ ≈ 85

a 

b 

c 

d 

^ = chaque note de fin de phrase est écourtée
soit par une inspiration vive (comme un son aspiré)
soit par une réspiration.

Strophe

a 

Strophe la charette Grand Khène Beu

a 

b 

c 

d 

Strophe

a 

b 

KUI

Orgue à bouche : pièce dansée du nouvel an

$\text{♩} = 75$

KUI
Caccapi: pièce pour petit luth

pièce de petit luth à 3 cordes: "Caccapi"

accord de l'instrument

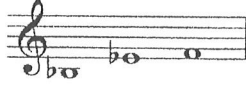

$\text{♩} \approx 150$

Orgue à bouche lolo

LOLO

Pièce de danse collective giratoire (danse en couple)

Tchang gou, danse en rond

LOLO
Pièces de danses collectives giratoires (danse en couple)
Tchang gou, danse en rond

Forme : A B A C / B A C

A

Section A consists of three staves of music. The top staff is labeled 'phrase 1', the middle staff 'phrase 3', and the bottom staff 'phrase 6'. Each staff contains a sequence of rhythmic patterns, primarily consisting of eighth and sixteenth notes, with some rests. The notation is written in a standard musical staff with a treble clef.

B

Section B consists of two staves of music. The top staff is labeled 'phrase 2' and the bottom staff 'phrase 5'. The notation continues with rhythmic patterns similar to section A, using eighth and sixteenth notes.

C

Section C consists of three staves of music. The top staff is labeled 'phrase 4' and the middle staff 'phrase 7'. The notation continues with rhythmic patterns. Below these two staves is a final staff that begins with a double bar line, indicating the end of the section.

LOLO

Pièce de danse collective giratoire

Tchè thio tèo gou, hommes et femmes s'approchent (danse en couple)

LOLO

Pièces de danses collectives giratoires (danse en couple)
Chè thio tèò gou, hommes et femmes s'approchent(version 1,dansée)

Forme : A C A C A C

A

C

LOLO

Pièce de danse collective giratoire

Thià gou, hommes et femmes se contournent (danse en couple)

LOLO

Pièces de danses collectives giratoires (danse en couple)
Thià gou, hommes et femmes se contournent (version 1, dansée)

Forme : A C A C A (+ 2mes) C

A

Section A musical notation. It consists of three systems of staves. The first system contains 'phrase 1' and a 'motif'. The second system contains 'phrase 3' and a 'motif'. The third system contains 'phrase 5' and a 'motif'. A bracket indicates a structure of '2 mesures + phrase de 8 mesures'.

C

Section C musical notation. It consists of four systems of staves. The first system contains 'phrase 2' and is labeled 'mesure 1, 3, 4 de C'. The second system contains 'phrase 4' and is labeled 'mesure 1, 3, 4 de C'. The third system contains 'phrase 6' and is labeled 'mesure 1, 3, 4 de C'. The fourth system is a single staff with a double bar line.

LOLO

Pièce de danse collective giratoire

Ché gou, hommes et femmes s'embrassent (danse en couple)

LOLO

Pièce collective de danse giratoire (danse en couple)

Tong gou, les pas en arrière

LOLO

Pièce de danse collective giratoire (danse masculine)

Ha mo gou, danse des singes

LOLO
Pièces de danses collectives giratoires (danse masculine)
Ha mo gou, danse des singes

Forme : A B A C B A C

A

Section A musical notation. It consists of three staves. The top staff is labeled 'phrase 1' and contains a melodic line with a 'motif' bracketed at the end. Below it is a second staff with rhythmic notation: '1 2 1 2 1 1 2 1 1 2 1 2 1 1 2 3'. The bottom staff is labeled 'phrase 3' and 'phrase 6'. A note '(règle des "sol")' is written at the end of the second staff.

B

Section B musical notation. It consists of three staves. The top staff is labeled 'phrase 2'. The middle staff contains a single note with the label '(Air)'. The bottom staff is labeled 'phrase 5'.

C

Section C musical notation. It consists of three staves. The top staff is labeled 'phrase 4' and contains a 'motif' bracketed at the end. The middle staff is labeled 'phrase 7'. The bottom staff is empty.

LOLO

Pièce de danse file indienne puis en cercle

Phia po gou, danse des torches

LOLO

Pièce de danse collective giratoire (danse masculine)

Tchè mi ta gou, danse des ivrognes

LOLO

Tchè mi ta gou, danse des ivrognes

Forme : A A(+ 2 mesures) C

LOLO

Pièce de danse collective giratoire (danse masculine)

A nou gou ha la gou, danse des chiens

LOLO

A nou gou ha la gou, danse des chiens

Forme : A C

A

Section A, phrase 1: A single staff of music in treble clef, key signature of one flat, and 2/4 time signature. It contains a melodic line with eighth and sixteenth notes and a bass line with quarter notes. The phrase is marked with a vertical bar line at the beginning and ends with a double bar line.

C

Section C, phrase 2: A single staff of music in treble clef, key signature of one flat, and 2/4 time signature. It contains a melodic line with eighth and sixteenth notes and a bass line with quarter notes. The phrase is marked with a vertical bar line at the beginning and ends with a double bar line.

LOLO

pièce de danse collective giratoire (danse masculine)

Chouà gou, hésitation et mensonge

LOLO
Pièce de danse collective giratoire (danse masculine)
Chouà gou, danse hésitation et mensonge

Forme : A B A C C (+ 2 mesures) C

A

phrase 1

phrase 3

B

phrase 2

C

phrase 4

phrase 5

phrase 5: C + mes 1 et 2 de A

phrase 6

LOLO

Pièce de danse collective giratoire (danse masculine)

Phia pho gou, changement de positions

LOLO

Pièce de danse collective giratoire (danse masculine)

Gou ka goï, danse des tigres

LOLO

Pièces de danses collectives giratoires (danse masculine)

Gou ka goï, danse des tigres

Forme : AABCC

A

phrase 1

phrase 2

B

phrase 3 (+ mes 5 et 6 de A)

mes 5 et 6 de A

C

phrase 4

phrase 5

LOLO

Pièce pour les esprits : pièce instrumentale à deux orgues à bouches

khène 1

khène 2

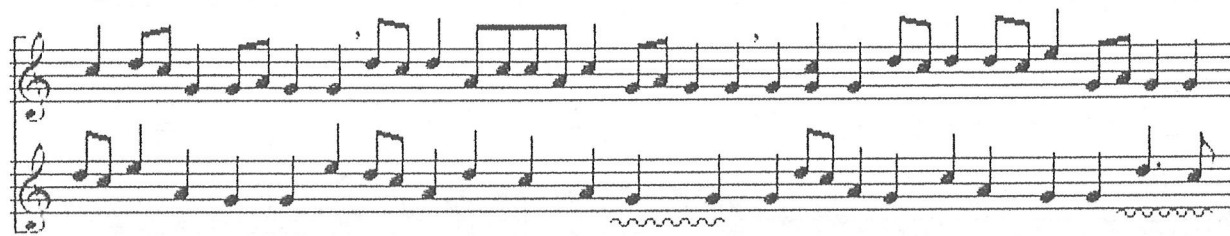

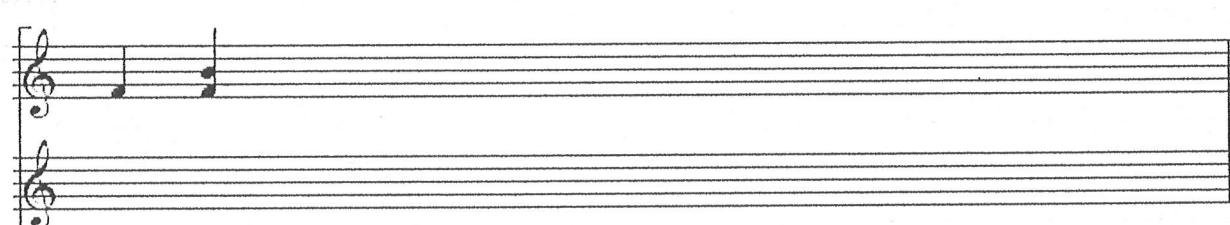

LOLO

Pièce pour les esprits : voix et orgue à bouche

LOLO
Pièce de danse collective giratoire
Ha mo gou, danse des singes (version 2 non dansée)

LOLO

Pièces de danses collectives giratoires (danse masculine)
Ha mo gou, danse des singes (version 2, non dansée)

Forme : A B A C B (...)

A

phrase 1

phrase 3

(2 mes + A)

B

phrase 2

phrase 5

C

phrase 4

LOLO

Pièce de danse collective giratoire

Tchang gou, danse en rond (version 2 non dansée)

LOLO

Pièces de danses collectives giratoires (danse en couple)
Tchang gou, danse en rond (version 2, non dansée)

Forme : A B A C /...

A

phrase 1

phrase 3

B

phrase 2

C

phrase 4

LOLO

Pièce de danse collective giratoire

Thià gou, danse hommes et femmes se contournent (version 2 non dansée)

LOLO

Pièces de danses collectives giratoires (danse en couple)
Thià gou, hommes et femmes se contournent (version 2, non dansée)

Forme : A C A C A (+ 2 mes) C

A

phrase 1

phrase 3

phrase 5: A+2mes

C

phrase 2

phrase 4

phrase 6

LOLO

Pièce de danse collective giratoire

Chè thio tèò gou, danse hommes et femmes s'approchent (version 2 non dansée)

LOLO

Pièces de danses collectives giratoires (danse en couple)

Chè thio tèo gou, hommes et femmes s'approchent (version 2, non dansée)

Forme : A C A C A C

A

phrase 1

phrase 3

phrase 5

C

phrase 2

phrase 4

phrase 6

Orgue à bouche phou-noï

PHOU-NOÏ
Orgue à bouche : chant de mariage

PHOU-NOÏ
Orgue à bouche : chant d'accueil improvisé en notre honneur

- System 1:** Voice and Khène parts starting at 0'10. The Khène part has a first ending bracket labeled '1' and a second ending bracket labeled '2' with a 'V' marking.
- System 2:** Voice and Khène parts starting at 0'18. The Khène part has a first ending bracket labeled '3'.
- System 3:** Voice and Khène parts starting at 0'30. The Khène part has a first ending bracket labeled '4'.
- System 4:** Voice and Khène parts starting at 0'36. The Khène part has a first ending bracket labeled '5'.
- System 5:** Voice and Khène parts starting at 0'55. The Voice part includes the instruction 'chœur' and a 'Gliss.' marking. The Khène part has a first ending bracket labeled '6'.
- System 6:** Voice and Khène parts. The Voice part includes the instruction 'soliste' and a 'Gliss.' marking. The Khène part has a first ending bracket labeled '7'.
- System 7:** Voice and Khène parts. The Voice part includes the instruction 'chœur' and a 'Glissando' marking. The Khène part has first ending brackets labeled '8' and '9' with time markers 1'21 and 1'34.
- System 8:** Voice and Khène parts starting at 1'34. The Khène part has a first ending bracket labeled '9'.

PHOU-NOÏ

Orgue à bouche : chant avant la construction d'une nouvelle maison

Séquence I

Voix

Khène

Voix

Khène

Séquence II

Voix

Khène

Voix

Khène

PHOU-NOÏ
Orgue à bouche : chant pour la célébration du nouveau né

Voix

Khène

0'14

Voix

Khène

0'29

0'45

Voix

Khène

1'05

Voix

Khène

Voix

Khène

1'32

Voix

Khène

1'46

1'55

Voix

Khène

7

2'24

Voix

Khène

8

2'45

Voix

Khène

9

3'12

Voix

Khène

10

3'31

Voix

Khène

11

3'36

Voix

Khène

12

4'09

Voix

Khène

13

4'21

Voix 4'29

Khène 14

Voix 4'39

Khène 15

Voix 4'51

Khène 16

Voix 5'02

Khène 17

Voix 5'23

Khène 18

Voix 5'38

Khène 19

Voix

Khène 20

Voix

Khène

21

6'03

Voix

Khène

22

6'13

Voix

Khène

23

6'26

Voix

Khène

24

6'37

Voix

Khène

25

7'02

Voix

Khène

26

7'12

Voix

Khène

27

7'24

PHOU-NOÏ
Orgue à bouche : chant pour la fête du nouveau riz

Voix

Khène

0'12

0'32

0'44

1'06

1'54

2'10

1

2

3

4

5

6

7

8 ^{2'29} ^{2'42}

9

10 ^{2'56}

11 ^{3'12}

12 ^{3'32}

13 ^{3'57} ^{4'05}

14 ^{4'16}

15

446

456

519

539

601

620

650

703
conclusion

Orgue à bouche hmong

HMONG

Keng : premier morceau quand quelqu'un vient de mourir

♩ ≈ 100

♩ ≈ 100
tendance
Rythme
libre

préparation
vers
l'arrière

tourne sur lui-même vers D

Keng

Bâtons
frappés

commence à
tourner autour
du mat

♩ ≈ 120
A tempo

Il exécute
9 tours

en ralentissant 0'19

♩ ≈ 120
A tempo

en ralentissant 0'36

A tempo

0'47

0'54

1'02

1'09

1'20

salutation avant 1'29 1'34 Motif 7

Motif rapide préparato arrière Tourne sur lui-même sur sa G (2x) 1'50 prosternat A genoux

Autours du mat (puis tourne sur lui-même et à genoux) 1'58 en ralentissant A tempo A tempo

2'05 en ralentissant debout tourne sur lui-même Autre sens sur sa D 2'11 A genoux prépa tourne sur lui-même sur sa G 2'19 A tempo

A genoux

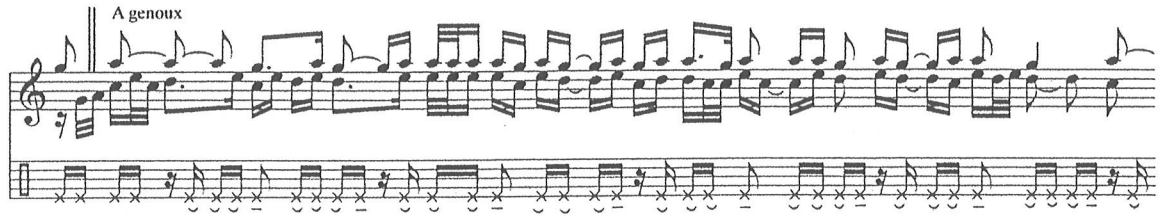

debout

2:59

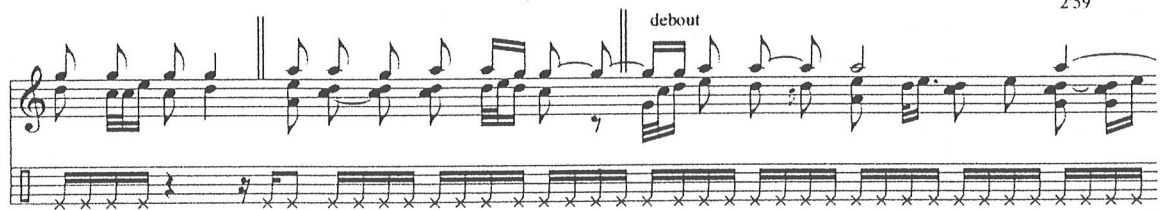

HMONG

Keng : pièce jouée trois fois par jour auprès du mort

prostration
Genoux D au sol

Keng

Bâtons frappés

K

0'36

se lève
Balancement du K à D
Balancement du K à G
prostration
Genoux D au sol

3

K

1'34

Bf

en ralentissant

se lève

Tourne sur lui-même sur sa D

en ralentissant

Bf

prostration à Genoux en accélérant vers tempo primo

en ralentissant 2'03 lent

sans ralentir D'où si on prend la même pulsation que le keng le rapport Keng/bâtons

se lève Tourne sur lui-même sur sa C prostration à Genoux

se lève Balancement du K à D Tour sur lui-même sur sa D A tempo prostration Genoux G au sol

se lève Balancement du K à G Musicien se tient debout

Tourne sur lui-même sur sa G Balancement du K à G Tourne sur lui-même sur sa D Tourne autour du ***

5'06

Introduction d'un deuxième Keng en cacophonie Difficulté à entendre le Keng 1 pendant 15 pulsations

demi tour sur sa G Debout légèrement penché vers l'avant en accélérant

Debout Bien droit légèrement vers l'avant en ralentissant

HMONG

Orgue à bouche, læng: pièce d'accompagnement des pleurs (funérailles)

HMONG
Pièce pour la « levée du corps » (funérailles)

HMONG

Orgue à bouche, *keng* : Pièce de funérailles jouée par deux *keng* simultanés
(Partie de *keng* 1)

HMONG

Orgue à bouche, *keng* : pièce de funérailles jouée par deux *keng* simultanés
(Partie de *keng* 2)

HMONG
Jeu des trois plots

A

motif de transition
(repos)

A'

conclusion

HMONG

Orgue à bouche : keng : pièce d'un jeu de compétiton acrobatique

1 le musicien tourne sur lui-même sur sa G 2x debout prend son élan roulade avant réception debout

3 préparation roulade arrière mauvaise réception puis sautillements tour sur lui-même sur sa D tour sur lui-même sur sa G debout sautillements sur pied D

5 roulade avant réception debout roulade arrière réception en sautillant sur 1 pied puis l'autre tour sur lui-même sur sa G 2 fois préparatoire

6 accroupi roule en vrille sur lui-même 2 x sur sa G revient en roulant 2x sur sa D mauvaise réception de la roulade fin roulade

8 se lève tourne sur lui-même sa G sautillements commence un tour dans le sens inverse sur sa D mais ne le termine pas

HMONG

Pièce de cour d'amour : texte transmis par le keng

phrase 1

phrase 2

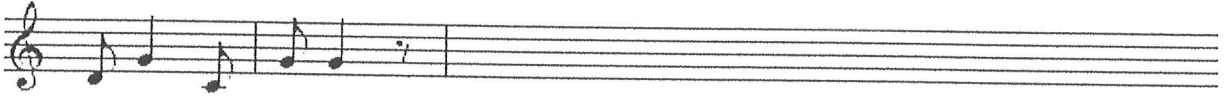

phrase 3

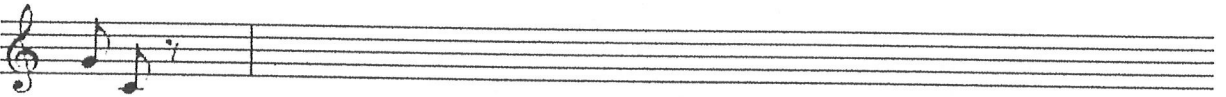

phrase 4

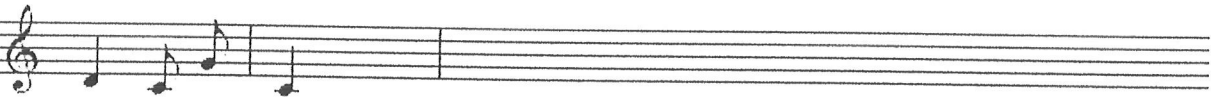

phrase 5

phrase 6

HMONG

Pièce de cour d'amour : pièce 1, version *keng*

HMONG

Pièce sur les taches quotidiennes et l'amour: texte transmis par le *keng*

phrase 1

phrase 2

phrase 3

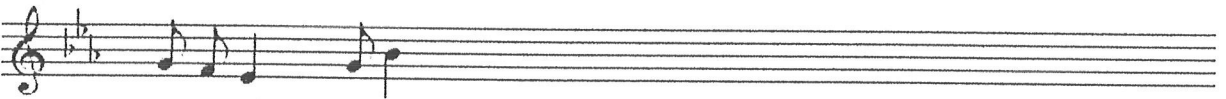

phrase 4

HMONG

Orgue à bouche, *keng* : Pièce sur les taches quotidiennes et l'amour (pièce 2)

ANNEXE II
Tableaux
Synthèse des analyses musicales

Austro-Asiatiques

CIRCONSTANCES de JEU	Orgue à bouche Khmou'	Orgue à bouche Oï
<u>Divertissement</u>		
Cadre intime familial	Oui	Oui
Accueil	Oui	Oui
Cour d'amour	Oui	Oui
Légendes] Oui	Oui
Jeu – compétitions	Non --	Non --
Transmission d'un savoir faire	Non --	Non --
Naissance ou nouveau né	Oui	Oui
Mariage	Oui	Oui
<u>Rituel</u>		
Nouvelle maison	Oui	Oui
Funérailles	Non --	Non -
Guérison d'un malade	Non --	Non --
Nouveau né	Non --	Non --
Mariage	Non --	Non --
Cérémonie aux esprits	Oui	Oui
[- protecteur du village	Oui] Oui
[- protecteur de la maison	Oui] Oui
Fêtes agraires	Oui	Oui
[- nouveau riz	Oui	Oui
[- récolte	Oui	Oui

circonstance rituelle la plus importante de la
Musique d'orgue à bouche Oï

circonstance rituelle la plus importante de la
musique de khène Khmou'

musiques plutôt paraliturgiques que rituelles

musiques plutôt paraliturgiques que rituelles

REPERTOIRES	Orgue à bouche Khmou'	Orgue à bouche Oi
et distinction des musiques <u>Distinction dynamique</u> mesuré / non mesuré	<p>Oui</p>	<p>Oui : distinction morceau lent / morceau rapide morceau lent = tend vers rythme libre morceau rapide = mesuré</p>
<u>Distinction</u> <u>Rituel / divertissement</u>	<p>Oui</p> <p>distinction principale opposant la musique rituelle à la musique du genre <i>Te Deum</i></p>	<p>Oui</p> <p>dans la pratique: une certaine distinction circonstancielle correspond à mesuré / non mesuré. musique rituelle = morceau lent musique de divertissement = morceau rapide.</p>
<u>Autre</u> distinction dansé / non dansé	<p>Oui</p>	<p>Non --</p>
distinction par le texte distinction formelle distinction structurelle	<p>Non --</p> <p>Oui</p> <p>Oui</p> <p>conséquence de distinction formelle</p>	<p>Oui : à l'intérieur de chaque répertoire, distinction des pièces par le texte et les paroles du chant.</p>
<u>Distinction principale</u> <u>Distinction secondaire</u>	<p>Musique de divertissement / musique rituelle</p> <p>=</p> <p>mesuré / non mesuré</p> <p>une seule exception = la pièce <i>Iuaning</i></p> <p>la seule danse de tambour accompagnée de l'orgue à bouche</p>	<p>Morceau rapide / morceau lent (mesuré) rythme libre</p> <p>=</p> <p>divertissement / rituel</p>

ORGANISATION FORMELLE	Orgue à bouche Khmou'	Orgue à bouche Oi'		
<p><u>Forme identique</u> à tous les répertoires</p>	<p><i>Non --</i> deux formes distinctes:</p> <ul style="list-style-type: none"> -les chants mesurés pièces de divertissement et pièce dansée -les chants non mesurés 	<p>Oui</p> <p>forme des morceaux</p> <div style="border: 1px solid black; padding: 5px; margin-top: 10px;"> répétition d'une seule et même phrase selon un contour mélodique précis: Sol ré do → </div>		
<p><u>Forme spécifique</u> à chaque répertoire</p>	<p>Oui</p> <p><u>Chants mesurés</u></p> <ul style="list-style-type: none"> -organisation formelle ≠ organisation strophique (répétition et variation d'1 seule et même strophe) - structure spécifique à chaque catégorie. <p>Divertissement (<i>Teum</i>)</p> <table style="width: 100%; border-collapse: collapse;"> <tr> <td style="border: 1px solid black; padding: 5px; width: 50%; text-align: center;">Strophe A (A1/A2) B C</td> <td style="border: 1px solid black; padding: 5px; width: 50%; text-align: center;">Strophe intro khène A B</td> </tr> </table> <p>ici répétition d'une strophe peu variée; carrure métrique stable et stricte liée à la danse</p> <p>pièce dansée (nouvelle maison)</p> <p><u>Chants non mesurés rituels</u></p> <p>organisation formelle établie par le chant :</p> <ul style="list-style-type: none"> -voix: succession de grandes phrases mélodiques - khène: développement continu. <p>répétition et variation de motifs de référence (impression: il suit la voix et essaie de l'imiter).</p>	Strophe A (A1/A2) B C	Strophe intro khène A B	<p><i>Non --</i></p>
Strophe A (A1/A2) B C	Strophe intro khène A B			

ORGANISATION FORMELLE (suite)	Orgue à bouche Khmou'	Orgue à bouche Oi																																																
<p>Structure spécifique à chaque répertoire</p>	<p>Non --</p>	<p>Oui</p> <p>morceau lent / rapide réalisent différemment un même contour mélodique.</p> <p><u>Structure des phrases</u></p> <p>pièce rapide</p> <p>partie vocale et instrumentale: structure des phrases identique</p> <table border="1" data-bbox="539 250 641 936"> <tr> <td>phrase</td> <td>voix</td> <td>intro</td> <td>séquence.a</td> <td>séquence.b</td> <td>conclusion</td> </tr> <tr> <td>orgue à bouche</td> <td>intro</td> <td>séquence.a</td> <td>séquence.b</td> <td>conclusion</td> <td></td> </tr> <tr> <td>contour</td> <td>sol</td> <td>sol ré</td> <td>do</td> <td>do</td> <td>do</td> </tr> </table> <p>pièce lente</p> <p>partie vocale et instrumentale: structure des phrases différentes</p> <ul style="list-style-type: none"> - voix: morceau lent = morceau rapide (mais réalisation interne de la mélodie ≠) - orgue à bouche: pas de séquence a, b, mais développement continu sur 3 notes (ré mi, sol). <table border="1" data-bbox="917 250 1035 936"> <tr> <td>phrase</td> <td>voix</td> <td>intro</td> <td>séquence.a</td> <td>séquence.b</td> <td>conclusion</td> </tr> <tr> <td>orgue à bouche</td> <td>intro</td> <td>développement.</td> <td>(ré, mi, sol)</td> <td>conclusion</td> <td></td> </tr> <tr> <td>contour</td> <td>sol</td> <td>sol ré</td> <td>do</td> <td>do</td> <td>do</td> </tr> </table> <p>Partie vocale (lent ≠ rapide)</p> <p>même contour mélodique mais décalé à l'intérieur de la structure de la phrase.</p> <table border="1" data-bbox="1220 250 1339 936"> <tr> <td></td> <td>Séquence a</td> <td>séquence b</td> <td>conclusion</td> </tr> <tr> <td>morceau rapide (voix)</td> <td>sol ré</td> <td>do</td> <td>do</td> </tr> <tr> <td>morceau lent (voix)</td> <td>sol</td> <td>ré</td> <td>do</td> </tr> </table>	phrase	voix	intro	séquence.a	séquence.b	conclusion	orgue à bouche	intro	séquence.a	séquence.b	conclusion		contour	sol	sol ré	do	do	do	phrase	voix	intro	séquence.a	séquence.b	conclusion	orgue à bouche	intro	développement.	(ré, mi, sol)	conclusion		contour	sol	sol ré	do	do	do		Séquence a	séquence b	conclusion	morceau rapide (voix)	sol ré	do	do	morceau lent (voix)	sol	ré	do
phrase	voix	intro	séquence.a	séquence.b	conclusion																																													
orgue à bouche	intro	séquence.a	séquence.b	conclusion																																														
contour	sol	sol ré	do	do	do																																													
phrase	voix	intro	séquence.a	séquence.b	conclusion																																													
orgue à bouche	intro	développement.	(ré, mi, sol)	conclusion																																														
contour	sol	sol ré	do	do	do																																													
	Séquence a	séquence b	conclusion																																															
morceau rapide (voix)	sol ré	do	do																																															
morceau lent (voix)	sol	ré	do																																															

JEU de L'ORGUE A BOUCHE		Orgue à bouche Khmou'		Orgue à bouche Oï	
<u>Caractère général</u>	Mélodique avec 1 plus grande densité sonore dans les chants non mesurés.	faible densité sonore			
<u>Caractère mélodique</u>	sons simultanés = simples ornements	sons simultanés = simples ornements			
<u>Bourdon</u>	Oui	Oui		Oui	
<u>Continu</u>	Oui bourdon continu sur sol (chants mesurés)	Oui bourdon continu sur sol (élément formel fonctionnel)		Oui	
<u>discontinu</u>	Oui bourdon intermittent introduisant mi (chants non mesurés)	Non --		Non --	
<u>Agrégats</u>	Chants mesurés	chants non mesurés			
- simple enrichissement (par ajout 8 ^{ve} , 3 ^{ce} , 5 ^{ie})	Oui 8 ^{ve} , 3 ^{ce} , 5 ^{ie}	Oui 8 ^{ve} , 3 ^{ce} , 5 ^{ie}	Oui simple enrichissement par ajout d'8 ^{ve} et de 5 ^{ie} .		
- agrégats mélodiques	Non --	Oui	Non --		
- riches agrégats (épaisseur sonore, logique d'accord)	Non --	Oui (combinaison la plus fréquente: une 8 ^{ve} enrichie d'une note supplémentaire)	Non --		
<u>Jeu de 2 registres</u> (ou jeu de deux orgues à bouche simultanés.)				Spécificité Oï: Jeu de 2 orgues à bouche simultanés	
- opposition valeur longue/valeur courte.	Oui Le plus fréquent: opposition valeur longue/valeur courte	morceau rapide		morceau lent	
- contrepoint	Oui contrepoint	petit khène mélodique		petit khène mélodique	
- imitation	Non --	grand khène appui par agrégats (rôle en alternance)		grand khène appui par agrégats (rôle strict)	
- inversion	Non --	Non --		Non --	
- anticipation	Non --	Oui - inversion		Non --	
- tuilage	Oui toutes sortes de tuilage	Oui - anticipation		Oui tuilage (décalage avec effet de tuilage)	
- antécédent/conséquent	Non --	Oui - tuilage		Oui - antécédent/conséquent	
- unisson	Non --	Oui		Oui - unisson	
- autre	Non --	Non --		Non --	

RAPPORT VOIX / INSTRUMENT	Orgue à bouche Khmou'	Orgue à bouche Oi
<u>Spécificités vocales</u>	<p>mesuré = voix: syllabique, intervalles conjoints 3^{es}, 2nd et disjoint ⇒ alternance de 2 registres (voix poitrine / voix de tête)</p> <p>non mesuré = syllabique et mellismatique mêlant récitation et déclamation.</p>	<p>morceau rapide : mellismatique et syllabique</p> <p>morceau lent : déclamation, tendance mellismatique en rythme libre.</p>
<u>Répertoire 1</u> - homophonie - décalage voix imite khène khène imite voix - une certaine indépendance	<p>pièces mesurées</p> <p>Oui - caractère général: l'homophonie</p> <p>Non —</p> <p>Non --</p>	<p>morceau rapide</p> <p>Oui en alternance avec décalage</p> <p>Oui</p> <p>Oui voix imite khène: souvent</p> <p>Oui khène imite voix: plus rarement</p> <p>Non —</p>
<u>Répertoire 2</u> - homophonie - décalage voix imite khène khène imite voix - une certaine indépendance	<p>pièces non mesurées</p> <p>Non --</p> <p>Oui</p> <p>Oui voix imite khène } alternance</p> <p>Oui khène imite voix }</p> <p>Oui proche de la polymétrie - prédominance de la voix - khène accompagnateur</p>	<p>morceau lent</p> <p>Non --</p> <p>Oui décalage ponctuel</p> <p>Oui impression que le khène prédomine</p> <p>Oui (voix reprend des notes énoncées précédemment par le khène) puis inversion des rôles.</p> <p>Oui hétérophonie: un même contour mélodique traité différemment dans les deux parties</p>

Tibéto – Birmans

CIRCONSTANCES de JEU	Orgue à bouche Kui	Orgue à bouche Lolo	Orgue à bouche Phou-Noï
<u>Divertissement</u>	Oui	Oui	Oui
Cadre intime familial	Oui	Oui	Oui
Accueil	Non — réjouissance solitaire ou entre jeunes hommes (maison - forêt - rizière)	Non —	Non —
Cour d'amour	Oui	Oui	Oui
Légendes	Non —	Non —	Non —
Jeu-compétitions	Non —	Oui	Non —
Transmission d'un savoir faire	Non —	Oui nouvel an (transmission de musique et danse aux jeunes -)	Oui nouvel an (transmission de musique et danse aux jeunes -)
Naissance (ou nouveau né)	Oui	Oui	Non —
Mariage	Oui	Oui	Non —
<u>Rituel</u>			
Nouvelle maison	Non —	Non —	Oui
Guérison d'un malade	Oui	Non —	Non —
Funérailles	Non —	Oui	Non —
Nouveau né	Non —	Non —	Oui
Mariage	Non —	Non —	Oui
Cérémonie aux esprits -protecteur du village -protecteur de la maison	Oui pour obtenir protection et bonne récolte Oui Oui	Oui pour obtenir fertilité agraire et humaine, bonheur Oui Oui	Oui pour obtenir protection et bonne récolte Oui Oui
Fêtes agraires - nouveau riz - récolte	Oui ni Oui ni Non (pas entendu) Oui comme remerciement après la récolte	Oui Oui Oui pour obtenir de bonnes récoltes	Oui Oui Oui avant pour obtenir de bonnes récoltes puis après comme remerciements

REPERTOIRES (et distinction des musiques)	Orgue à bouche Kui	Orgue à bouche Lolo	Orgue à bouche Phou-Noï
<u>distinction dynamique</u> mesuré / non mesuré	Oui mesuré / rythme plus ou moins libre	Oui conséquence de la distinction dansé / non dansé	Non --
<u>distinction</u> rituel / divertissement	Oui distinction principale dansé/non dansé	Non -- la même musique peut être utilisée pour des rituels comme pour le divertissement	Oui morceaux de type A = musique rituelle morceaux de type B = musique de divertissement
<u>Autre</u>			
<u>distinction</u> dansé/non dansé	Oui distinction principale dansé/non dansé	Oui distinction principale dansé / non dansé	Non --
<u>distinction par le texte</u>	Non --	- répertoire non dansé : la distinction des pièces se fait par le texte.	Oui pour la distinction des pièces à l'intérieur de chaque répertoire.
<u>distinction formelle</u>	Oui conséquence de mesuré/non mesuré	- répertoire dansé : la distinction des pièces se fait par l'organisation formelle (l'ordre d'énonciation des phrases A, B et C)	Non --
<u>distinction structurelle</u>	Oui conséquence de mesuré/non mesuré		Oui distinction rituel/divertissement
Distinction principale	non dansé / dansé	dansé / non dansé	musique de divertissement / musique rituelle
Distinction secondaire	= divertissement / rituel = non mesuré / mesuré spécificité Kui par rapport aux autres populations: inversion des associations musique rituelle = mesurée = dansée musique divertissement = non mesurée = non dansée	= mesuré / non mesuré ≠ divertissement / rituel	≠ mesuré / non mesuré

ORGANISATION FORMELLE	Orgue à bouche Kui	Orgue à bouche Lolo	Orgue à bouche Phou-Noi
<p><u>Forme identique</u> à tous les répertoires</p>	<p><i>Non</i> -- deux formes distinctes: la forme générale des pièces est ≠ - musique non dansée (rituelle) - musique dansée (divertissement)</p>	<p><i>Non</i> -- deux formes distinctes: forme générale spécifique à chaque répertoire (et donc structure interne ≠) - pièces non dansées - pièces dansées</p>	<p><i>Oui</i> musique rituelle A = musique de divertissement B forme des chants: une succession de petites phrases vocales déclamatoires sur un développement continu de l'orgue à bouche</p>
<p><u>Forme spécifique</u> à chaque répertoire</p>	<p><i>Oui</i> <u>pièces dansées</u> (rituel) forme strophique: répétition de motifs mélodico-rythmiques toujours énoncés dans le même ordre et peu variés. Strophe motif a motif b motif c motif d</p> <p><u>pièces non dansées</u> (divertissement) une succession de phrases mélodique suspensives (impression de développement continu) <u>structure des phrases</u> procédé de répétition, variation et développement : - d'un ou plusieurs thèmes de référence - de motifs référents agencés et répartis de diverses manières - un contour mélodique de référence</p>	<p><i>Oui</i> <u>pièces dansées</u> succession et répétition de 3 phrases A, B, C ordre d'énonciation différent pour chaque pièce - <u>structure</u>: règle d'organisation structurelle spécifique à chaque phrase A: <u>structure fixe et mobile</u> par appropriation d'une règle. (note fixe sol, notes mobiles, micro-motif caractéristique ♪♪) B: un air composé de notes de référence noté comme modèle C: phrase la moins variée et la plus récurrente 2 éléments fixes : 1 segment (succession de ♪) 1 motif récurrent</p> <p><u>Pièces non dansées</u> Une succession de phrases composées de 3 motifs a, b, c toujours énoncés dans cet ordre, mais variés d'1 phrase à l'autre phrase : motif a, motif b, motif c</p>	<p><i>Non</i> --</p>

ORGANISATION FORMELLE (suite)	Orgue à bouche Kui	Orgue à bouche Lolo	Orgue à bouche Phou-Noï
<p><u>structure spécifique</u> à chaque répertoire</p>	<p>Non --</p>	<p>Non --</p>	<p>Oui</p> <p><u>Structure des phrases</u></p> <p>morceau de type B. (divertissement)</p> <div style="border: 1px solid black; padding: 5px;"> <p>- voix a, b, c, et d (repris et développés en densité et rapidité tourne beaucoup autour des notes)</p> <p>- khène a, b, c, et d (mouvements mélodiques toujours énoncés dans ce même ordre)</p> </div> <p>morceau de type A (rituel)</p> <p>khène ≠ khène dans type B</p> <div style="border: 1px solid black; padding: 5px;"> <p>khène : séquence b séquence a conclusion voix: reprend b ou mouvements de a développés</p> </div> <p>spécificité de A</p> <p>séquences a et b : séquences complémentaires dans le total, utilisant 2 groupes de notes distinctes. (utilisation de manière différenciée de l'ensemble des notes de l'instrument)</p> <p>séquence b : tourne autour de 3 notes</p> <p>séquence a : composée de plusieurs mouvements mélodiques a, a1, a2 ... énoncés dans un ordre ≠</p>

JEU de L'ORGUE à BOUCHE	Orgue à bouche Kui		Orgue à bouche Lolo		Orgue à bouche Phou-Noï	
	berceuse jeu épuré ornementation mélodique	cour d'amour densité sonore jeu polyphonique	musique rituelle peu dansé jeu polyphonique	pièces dansées peu dense mélodie (3/4 sons) bourdon intermittent		pièces non dansées purement plus mélodique
Caractère général Caractère mélodique	jeu épuré ornementation mélodique	jeu polyphonique	musique rituelle peu dansé jeu polyphonique	pièces dansées peu dense mélodie (3/4 sons) bourdon intermittent	pièces non dansées purement plus mélodique	peu dense, peu d'agrégats, mais volonté d'une musique polyphonique et non monodique.
Bourdon continu discontinu	divertissement Oui Non -- Oui bourdon intermittent (sol, ré)	rituel dansé Oui Non -- Oui bourdon intermittent discret (ré, mi) + sol grave	rituel dansé Oui Non -- Oui bourdon intermittent discret (ré, mi) + sol grave	pièces dansées Oui Non -- Oui bourdon intermittent (sol/la)	pièces non dansées Non -- Non -- Non -- pas de bourdon	Oui Non -- Oui bourdon intermittent sur 3 sons (do, la, sol)
Agrégats - simple enrichissement (par ajout 8 ^{ve} , 3 ^{ce} , 5 ^{ve} ...) - agrégats mélodiques - riches agrégats (épaisseur sonore, logique d'accord)	Oui Oui par ajout de 3 ^{ce} , 5 ^{ve} , 8 ^{ve} Oui accentué par jeu de bourdon Non -- (≠ des Lao: ici pas d'agrégats, dans une volonté de syntaxe polyphonique ou d'appui de conclusion)	Oui Oui par ajout de 3 ^{ce} , 5 ^{ve} , 8 ^{ve} Oui accentué par jeu de bourdon Non --	Oui Oui enrichissement du bourdon à l'8 ^{ve} . Non -- Oui <i>spécificité</i> . intermittence fréquente du bourdon (chaque pulsation) → atténue l'effet de bourdon sousis d'agrégation de notes	Non -- Non -- Non -- Non --	Oui mais recherche de densité plutôt par 1 jeu simultané de 2 registres auxquels s'ajoute une 3 ^{ème} note. Oui simple enrichissement par ajout 8 ^{ve} , 5 ^{ve} Oui agrégat mélodique : surtout morceaux de type A ajout d'une note supplémentaire pour la mélodie Oui riches agrégats : Oui. Réalisation A ≠ B A 1) en doublant à l'8 ^{ve} chaque note de 2 registres 2) en ajoutant 1 note en + aux notes déjà énoncées dans les 2 registres B épaisseur sonore: dans 1 registre (reg. Mélodique) 1) densité sonore + importante que dans le A 2) présence de riches agrégats moins nombreux	
Jeu de 2 registres (ou jeu de 2 orgues à bouche simultanés) -opposition valeur longue / valeur courte -contrepoint -imitation -inversion -anticipation -tuilage -antécédent/conséquent -unisson -autre	jeu de registre Oui Non -- Non -- Non -- Non -- Non -- Non -- Non -- Une polyphonie particulière	jeu de registre Oui Non -- Non -- Non -- Non -- Oui Tuilage entre 2 registres	jeu de registre (jeu de 2 khènes) Oui Oui contrepoint Oui imitation Non -- Non -- Oui tuilage stricte Non -- ou à variation Non -- Non --	jeu de registre (jeu de 2 khènes) Oui Oui contrepoint Oui imitation Non -- Non -- Oui tuilage stricte Non -- ou à variation Non -- Non --	Oui essentiellement Oui contrepoint : ponctuellement les 2 registres adoptent tous deux 1 rôle mélodique et énonçant simultanément 2 mouvements mélodiques ≠ - le reste moins présent Non -- Non -- Non -- Non -- Non --	

RAPPORT VOIX / INSTRUMENT	Orgue à bouche Kui	Orgue à bouche Lolo	Orgue à bouche Phou-Noï
Spécificités vocales	l'orgue à bouche Kui n'accompagne jamais la voix	l'orgue à bouche Lolo accompagne le chant uniquement dans les musiques non dansées	
<p>répertoire 1</p> <ul style="list-style-type: none"> - homophonie - décalage voix imite khène khène imite voix <p>une certaine indépendance</p>		<p>musiques non dansées</p> <p>Non -- (Toutes sortes de tuilages strict ou à variation)</p> <p>Oui</p> <p>Oui khène, un appui pour la voix</p> <p>Oui (moins souvent, khène imite la voix) surtout dans les tuilages libres, longs développements vocaux, les changements de tempo.</p> <p>Non --</p>	<p>Les 2 répertoires A et B fonctionnent de manière identique.</p> <p>divertissement</p> <p>Non -- juste même contour mélodique</p> <p>Oui (imitation / tuilage)</p> <p>Non --</p> <p>Oui khène imite la voix (avec 1 petit retard) surtout imitation / tuilage</p> <p>1) de motifs mélodico / rythmiques précis</p> <p>2) de contour mélodique général sur quelques pulsations.</p> <p>Oui hétérophonie même contour mais développement mélodique spécifique à chaque partie.</p>
<p>répertoire 2</p> <ul style="list-style-type: none"> - homophonie - décalage voix imite khène khène imite voix <p>- une certaine indépendance</p>	<p>musiques dansées</p> <p>uniquement instrumentale n'accompagne pas le chant</p> <p>Non --</p> <p>Non --</p> <p>Non --</p> <p>Non --</p> <p>Non --</p>		<p>rituel</p> <p>Non -- juste même contour mélodique</p> <p>Oui (imitation / tuilage)</p> <p>Non --</p> <p>Oui khène imite la voix (avec 1 petit retard) surtout imitation / tuilage</p> <p>1) de motifs mélodico / rythmiques précis</p> <p>2) de contour mélodique général sur quelques pulsations.</p> <p>Oui hétérophonie même contour mais développement mélodique spécifique à chaque partie.</p>

Tai-kadai (Lao) et Miao-Yao (Hmong)

CIRCONSTANCES de JEU	Orgue à bouche Lao	Orgue à bouche Hmong
<u>Divertissement</u>		
Cadre intime familial	Oui	Oui
Accueil	Oui	Non —
Cour d'amour	Oui	Oui
Légendes	Oui	Non —
Jeu-compétitions	Non --	Oui danses acrobatiques
Transmission d'un savoir-faire	Oui	Non —
Naissance (ou nouveau né)	Oui	Oui
Mariage	Oui	Oui
<u>Rituel</u>		
Nouvelle maison	Non —	Non —
Guérison d'un malade	Oui	Non —
Funérailles	Non --	Oui circonstance rituelle la plus importante du keng Hmong
Nouveau né	Non —	Non —
Mariage	Non —	Non —
Cérémonie aux esprits	Oui	Oui uniquement esprit du Keng, lors des funérailles
-protecteur du village	Oui	Non —
-protecteur de la maison	Oui	Oui
Fêtes agraires	Oui	Oui
- nouveau riz	Oui	Oui] (surtout jeu de compétition)
- récolte	Oui	Oui

REPERTOIRES	Orgue à bouche Lao	Orgue à bouche Hmong
et distinction des musiques		
<u>Distinction dynamique</u> mesuré / non mesuré	Oui : distinction principale mesuré / non mesuré	Oui
<u>Distinction rituel / divertissement</u>	Oui regroupement des pièces en deux groupes distincts rituel / divertissement. mais même fonctionnement musical pas de grandes distinctions musicales petite spécificité : <u>musique rituelle</u> processus de modulation : emploi de plusieurs échelles au cours d'une même pièce.	Oui : distinction principale rituel / divertissement
Autre		
<u>Distinction dansé / non dansé</u>	Non --	(Oui) distinction secondaire à l'intérieur du répertoire musique de divertissement.
<u>Distinction par le texte</u>	Non --	Non --
<u>Distinction formelle</u>	Oui	Non --
<u>Distinction structurelle</u>	Oui Conséquence de mesuré / non mesuré	Oui distinction à l'intérieur des musiques dansées; distinction structurelle entre musique acrobatique de divertissement / et musique acrobatique rituelle.
<u>Distinction principale</u>	[Mesuré / non mesuré]	[Musique de divertissement / musique rituelle]
<u>Distinction secondaire</u>	≠ divertissement / rituel	≠ mesuré / non mesuré ≠ dansé / non dansé

ORGANISATION FORMELLE	Orgue à bouche Lao	Orgue à bouche Hmong
<p><u>Forme identique</u> à tous les répertoires</p>	<p><i>Non</i> -- deux formes distinctes - chants mesurés - chants non mesurés</p>	<p><i>Non</i> -- autant d'organisations formelles différentes que de regroupements de pièces différentes</p>
<p><u>Forme spécifique</u> à chaque répertoire</p>	<p>Oui chants mesurés</p> <ul style="list-style-type: none"> - voix : 2 formes possibles succession de phrases mélodiques composées de quatrains succession de strophes composées de quatrains - khène: répétition et variation d'un thème de référence <p>chants non mesurés</p> <p>organisation formelle fondée sur le chant</p> <div style="border: 1px solid black; padding: 5px;"> <p>voix : succession de grandes phrases mélodiques khène : développement continu (répétition, variation, agencement de divers motifs)</p> </div> <p>structure (précision) :</p> <ol style="list-style-type: none"> 1^{ère} partie : phrases vocales, structurées par la répétition d'un motif du khène. 2^{ème} partie : procédé de variation + œuvre ouverte par 1) processus d'amplification d'un contour mélodique 2) par ajout de motifs externes <p>musiques rituelles (spécificités) forme identique à chants non mesurés (avec une plus grande exploitation du processus de l'œuvre ouverte)</p>	<p>Oui musiques de divertissement (2 types de pièces)</p> <p>jeu de compétition (musique dansée)</p> <div style="border: 1px solid black; padding: 5px;"> <p>jeu des plis (musique mesurée) - répétition et variation d'un même motif mélodico-rythmique - tendance : "ostinato-rythmiques"</p> </div> <div style="border: 1px solid black; padding: 5px;"> <p>jeu acrobatique (non mesurée) - long développement musical - succession de longues phrases influencées par le type d'acrobaties effectuées par le musicien.</p> </div> <p>cour d'amour (musique non dansée) cœur d'amour</p> <div style="border: 1px solid black; padding: 5px;"> <p>une succession de phrases différentes plus ou moins longues</p> </div> <p>musique rituelle</p> <div style="border: 1px solid black; padding: 5px;"> <p>-grand développement continu succession de grandes parties A, B, C, D : grandes phrases musicales (et une série d'acrobaties)</p> </div> <p>marqué de motifs structurants (mt et mc) et d'un thème récurrent (thème 1)</p> <p>-distinction des pièces: distinction structurelle exemple: 1^{ère} pièce des funérailles</p> <div style="border: 1px solid black; padding: 5px;"> <p>A : mt / développement des motifs / thème 1 / motif conclusion</p> </div> <p>exemple: pièce 3 x par jour autour du mort</p> <div style="border: 1px solid black; padding: 5px;"> <p>A : mt / thème 1 / développement motifs / thème 1 / mc</p> </div>

<p>ORGANISATION FORMELLE (suite)</p>	<p>Orgue à bouche Lao</p>	<p>Orgue à bouche Hmong</p>
<p><u>Structure spécifique</u> à chaque répertoire</p>	<p><i>Non --</i></p>	<p>Oui</p>

JEU de L'ORGUE à BOUCHE		Orgue à bouche Lao		Orgue à bouche Hmong	
Caractère général	alternance thème mélodique / riches agrégats	musique de divertissement (peu dense)		musique rituelle (forte densité sonore)	
Caractère mélodique	présence ponctuelle de mélodie pure ou ornée bien souvent sons simultanés = simple ornement	mélodique		plus de type agrégat	
Bourdon	Oui : continu et discontinu	Oui	Oui	Oui	Oui
Continu	Oui	Non --	Non --	Non --	Non --
Discontinu	Oui → surtout dans les musiques rituelles avec modulations et métaboles.	Oui	Oui	Oui	Oui
Agrégats	Oui : tout type d'agrégats	Oui: mais peu nombreux		Oui très riches en agrégats	
-simple enrichissement (par ajout 8 ^{ve} , 3 ^{ve} , 5 ^{ve})	Oui - simple enrichissement par 8 ^{ve} , 5 ^{ve} , 3 ^{ve} , 6 ^{ve}	Oui, uniquement (cour d'amour) enrichissement du bourdon à l'8 ^{ve}		Oui: simple enrichissement	
-agrégats mélodiques	Oui: motifs de grande densité sonore sous-tendant un thème mélodique spécificité: problème de résolution d'accord 1 même agrégat = enrichissement de 2 degrés #	Non --		Oui agrégats mélodiques - enrichissement: 2 nd énonciation d'1 phrase - 1 grande densité sonore de certains motifs ou thèmes mélodiques.)	
-riches agrégats	Oui - riches agrégats : fonction structurante (introduction/conclusion, souvent exposés par paire le 1 ^{er} dense se résoud sur un second plus pauvre) spécificité rituelle: - agrégats par paire : 1 ^{er} dense → 2 nd pauvre du 1 ^{er} pauvre → 2 nd dense (en introduisant 6 ^{ve} ou 3 ^{ve}) - agrégat par jeu de bourdons simultanés - fonction d'introduction, de conclusion ou de transition des métaboles - ou modulations	Oui riches agrégats (cour d'amour) 8 ^{ve} d'1 des 2 bourdons non énoncé dans l'aigu. - dans le grave, 2 bourdons joués simultanément à l'8 ^{ve} spécificité bourdon homorythmique avec mélodie et intermitance fréquente ⇒ soucis polyphoniques enchaînement d'intervalles 5 ^{ve} , 4 ^{ve} , et 6 ^{ve}		Oui riches agrégats épaisseur sonore à fonction "d'accord" - ponctue certaines phrases - transition, conclusion - appuie certains mouvements du corps spécificité problème de résolution d'accord agrégats = enrichissement de 2 degrés	
Jeu de registre (ou jeu de 2 orgues à bouche simultanés)	Oui	Non -- pas de jeu de registre		Oui jeu bourdon / mélodie (rôle mélodique ponctuel)	
-opp. valeur longue/valeur courte	Oui			Oui	
-contrepoint	Oui	Oui		Oui	
-imitation	Non --			Non --	
-inversion	Non --			Non --	
-anticipation	Non --			Non --	
-tuilage	Oui	Oui		Oui	
-antécédent/conséquent	Non --			Non --	
-unisson	Non --			Non --	
-autre	Non --			Non --	

RAPPORT VOIX / INSTRUMENT	Orgue à bouche Lao	Orgue à bouche Hmong
<p><u>Spécificités vocales</u></p>	<p>mesuré ≠ non mesuré</p> <p>pièces <u>mesurées</u> : voix syllabique et mellismatique prédominance d'intervalles conjoints - voix du parlé → au chanté pièces <u>non mesurées</u> : syllabique et mellismatique mélangant récitation et déclamation</p>	<p>seul orgue à bouche avec celui des Kui à ne jamais accompagner le chant.</p>
<p><u>répertoire 1</u></p> <ul style="list-style-type: none"> - homophonie - décalage voix imite khène khène imite voix - une certaine indépendance 	<p>pièces <u>mesurées</u></p> <p>Non --</p> <p>Non -- (pas vraiment)</p> <p>Oui (développements musicaux ≠)</p> <p>-khène : développement continu, création d'un cadre mélodique pour la voix -peu de liens voix/khène : essentiellement structurels la voix débute à un moment précis du motif instrumental.</p> <p>pièces <u>non mesurées</u></p> <p>Non --</p>	<p><u>Rapport entre les ≠ instruments</u></p> <p>2 Keng : antiphonie ou cacophonie divertissement uniquement instrumental</p> <p>Non --</p> <p>Non --</p> <p>Non --</p>
<p><u>répertoire 2</u></p> <ul style="list-style-type: none"> - homophonie - décalage voix imite khène khène imite voix - une certaine indépendance 	<p>pièces <u>non mesurées</u></p> <p>Non --</p> <p>Oui jeu d'imitation</p> <p>Oui voix imite khène (reprise d'1 motif déjà énoncé par l'instrument)</p> <p>Oui khène imite voix (même formule reprise décalée) en alternance !</p> <p>Oui</p> <ul style="list-style-type: none"> - prédominance de la voix orgue à bouche accompagnateur : 1 appui pour la voix - mise en valeur de l'instrument le temps de silences vocaux (aide l'inspiration du chanteur) <p><small>quelques liens par imitation / décalage</small></p>	<p>Rituel</p> <p>uniquement instrumental</p> <p>Non --</p> <p>Non --</p> <p>Non --</p> <p>Non --</p>

Table des matières

Table des matières

VOLUME II

Liste des exemples sonores..... 617

CD I : liste des exemples sonores

CD II : liste des exemples sonores

ANNEXE I : Transcriptions..... 621

Orgue à bouche khmou'..... 623

<u>Annexe</u>	<u>cd plage</u>	<u>Titre des pièces</u>	<u>Page</u>
	CD I		
1	1	<i>Teum</i> , chant d'amour 1	625
2	2	<i>Teum</i> , chant d'amour 2	626
3	3	<i>Teum</i> , chant d'amour 3	627
4	4	<i>Laïo leu</i> , chant pour la récolte	628
5	5	<i>Iuanting</i> , danse des balbous pour la nouvelle maison	629
6	6	Chant rituel avant d'habiter dans la nouvelle maison	632

Orgue à bouche oi'..... 633

<u>Annexe</u>	<u>cd plage</u>	<u>Titre des pièces</u>	<u>Page</u>
	CD I		
7	7	Morceau lent, morceau instrumental à 2 khènes <i>touanrr</i>	635
8	8	Morceau rapide, morceau instrumental à 2 khènes <i>touanrr</i>	636
9	9	Khène <i>touanrr</i> : chant d'accueil	637
10	10	Khène <i>touanrr</i> : chant d'amour	638
11	11	Khène <i>touanrr</i> : chant pour la nouvelle maison	640

Orgue à bouche lao..... 643

<u>Annexe</u>	<u>cd plage</u>	<u>Titre des pièces</u>	<u>Page</u>
	CD I		
12	12	<i>Lam Khonesavanh</i>	645
13	13	<i>Lam Teuil</i>	647
14	14	<i>Lam Pheune</i>	649
15	15	<i>Lam Long</i>	654
16	16	<i>Lam Thang Sahn</i>	657
17	17	Pièce pour la cérémonie des esprits	663

Orgue à bouche kui..... 669

<u>Annexe</u>	<u>cd plage</u>	<u>Titre des pièces</u>	<u>Page</u>
	CD I		
18	18	Berceuse, version petit khène (et version grand khène)	671
19	19	Cour d'amour, version petit khène	672
20	20	Cour d'amour, version grand khène	672
21	21	La charrette, danse pour la récolte, version petit khène	673
22	22	La charrette, danse pour la récolte, version grand khène	673
23	23	Pièce d'orgue à bouche dansé du nouvel an	674
24	24	Caccapi, petit luth à trois cordes	675

Orgue à bouche lolo..... 677

<u>Annexe</u>	<u>cd plage</u>	<u>Titre des pièces</u>	<u>Page</u>
	CD I		
		<i>(danse 1 à 12 : également dans le DVD)</i>	
25	25	Danse 1 : danse en rond	678
26		Danse 1 : danse en rond (forme de la pièce)	679
27	26	Danse 2 : hommes et femmes s'approchent	680
28		Danse 2 : hommes et femmes s'approchent (forme de la pièce)	681
29	27	Danse 3 : hommes et femmes se contournent	682
30		Danse 3 : hommes et femmes se contournent (forme de la pièce)	683
31	28	Danse 4 : hommes et femmes s'embrassent	684
32	29	Danse 5 : les pas en arrière	685

<u>Annexe</u>	<u>cd plage</u>	<u>Titre des pièces</u>	<u>Page</u>
	CD II		
33	1	Danse 6 : danse des singes	686
34		Danse 6 : danse des singes (forme de la pièce)	687
35	2	Danse 7 : danse des torches, file indienne	688
36	3	Danse 8 : danse des ivrognes	689
37		Danse 8 : danse des ivrognes (forme de la pièce)	689
38	4	Danse 9 : danse des chiens	690
39		Danse 9 : danse des chiens (forme de la pièce)	690
40	5	Danse 10 : mensonge et hésitation	691
41		Danse 10 : mensonge et hésitation (forme de la pièce)	692
42	6	Danse 11 : changement de position du corps	693
43	7	Danse 12 : danse des tigres	694
44		Danse 12 : danse des tigres (forme de la pièce)	695
45	8	Musique pour les esprits, pièce instrumentale à 2 khènes	696
46	9	Musique pour les esprits, pièce voix et khène	698
47	10	Danse des singes, version 2 non dansée	700
48		Danse des singes, version 2 non dansée (forme de la pièce)	701
49	11	Danse en rond, version 2 non dansée	702
50		Danse en rond, version 2 non dansée (forme de la pièce)	703
51	12	Danse hommes et femmes se contournent, version 2 non dansée	704
52		Danse hommes et femmes se contournent, version 2 non dansée (forme de la pièce)	705
53	13	Danse hommes et femmes s'approchent, version 2 non dansée	706
54		Danse hommes et femmes s'approchent, version 2 non dansée (forme de la pièce)	707

Orgue à bouche phou-noï..... 709

<u>Annexe</u>	<u>cd plage</u>	<u>Titre des pièces</u>	<u>Page</u>
	CD II		
55	14	Chant de mariage	711
56	15	Chant d'accueil improvisé en notre honneur	712
57	16	Chant avant la construction d'une nouvelle maison	713
58	17	Chant pour la célébration du nouveau né	714
59	18	Chant pour la fête du nouveau riz	718

Orgue à bouche hmong..... 721

<u>Annexe</u>	<u>cd plage</u>	<u>Titre des pièces</u>	<u>Page</u>
	CD II	<i>(les pièces des plages 19, 20, 27: également dans le DVD)</i>	
60	19	Premier morceau quand quelqu' un vient de mourir	723
61	20	Pièce jouée trois fois par jour auprès du mort	726
62	21	Pièce d'accompagnement des pleurs	730
63	22	Pièce pour la levée du corps	731
64	24	Pièce de funérailles jouée par deux keng simultanés (keng 1)	732
65	25	Pièce de funérailles jouée par deux keng simultanés (keng 2)	733
66	26	Jeu des trois plots	734
67	27	Pièce de compétition acrobatique	735
68	28	Cour d'amour, pièce 1, texte du <i>keng</i> chanté par la voix	736
69	29	Cour d'amour, pièce 1, musique de <i>keng</i> correspondante	737
70	30	Cour d'amour, pièce 2, texte du <i>keng</i> chanté par la voix	738
71	31	Cour d'amour, pièce 2, musique de <i>keng</i> correspondante	739

ANNEXE II : Tableaux (synthèse analyse musicale)

Austro –Asiatiques.....	742
Circonstances de jeu.....	743
Répertoire.....	744
Organisation formelle.....	745
Jeu de l'orgue à bouche.....	747
Rapport voix et instrument.....	748
Tibeto-Birmans.....	749
Circonstances de jeu.....	751
Répertoire.....	752
Organisation formelle.....	753
Jeu de l'orgue à bouche.....	755
Rapport voix et instrument.....	756
Tai-Kadai (Lao) et Miao-Yao (hmong)	757
Circonstances de jeu.....	759
Répertoire.....	760
Organisation formelle.....	761
Jeu de l'orgue à bouche.....	763
Rapport voix et instrument.....	764

