

Conversatorio

*Proyectos de preservación biocultural y desarrollo  
sustentable*

con el doctorando

**Adolfo Calvo Redondo**

(CREDA – Université Sorbonne Nouvelle, París, Francia)

en la Unidad Ejecutora

en Ciencias Sociales Regionales y Humanidades

(UE CISOR – UNJu – CONICET)

de Jujuy

# 2018: una odisea en la Puna...

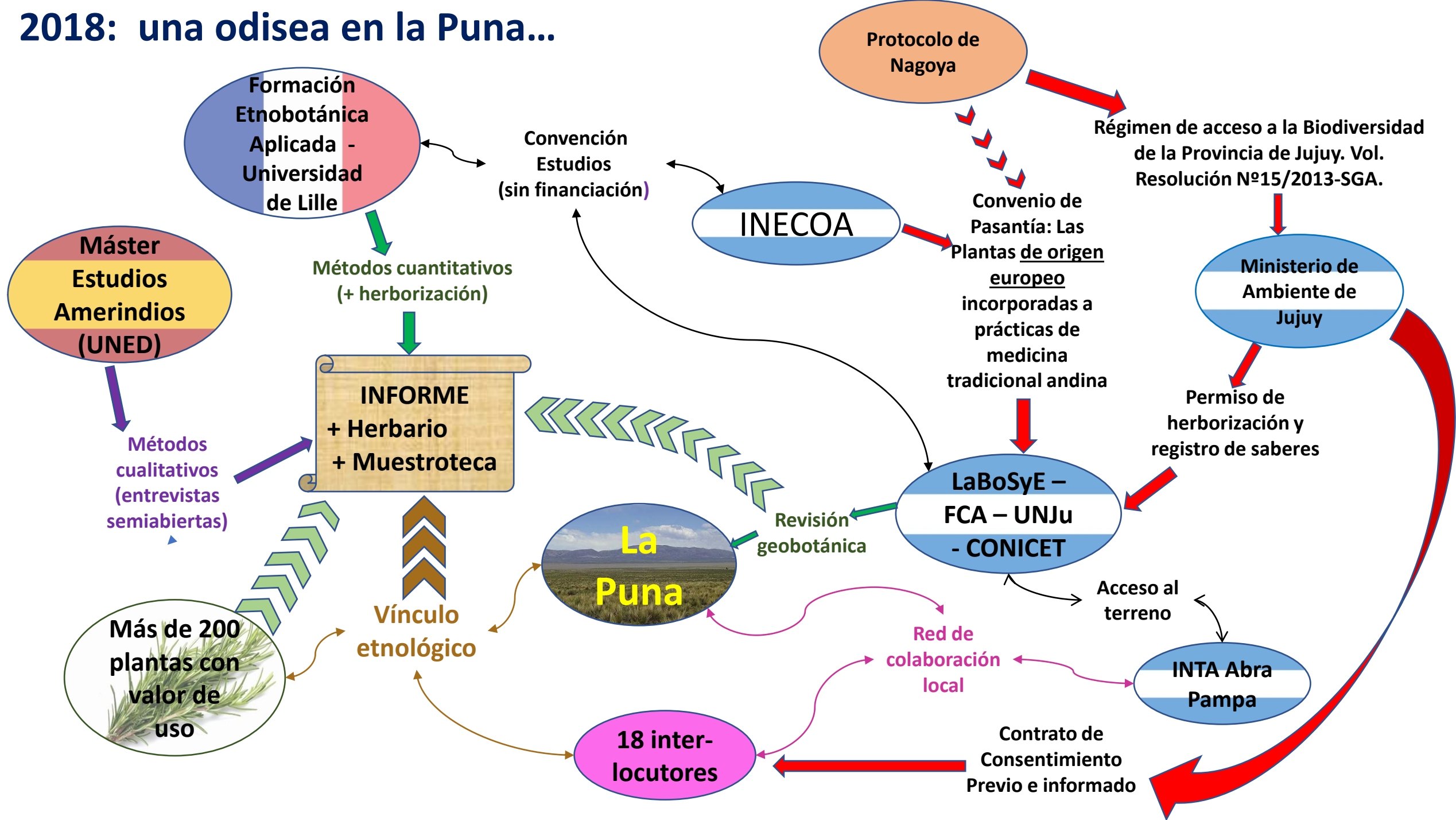

## INFORME ETNOBOTÁNICO



¿qué puedo publicar?  
¿qué debo publicar?



**Las Plantas de  
origen europeo  
incorporadas a  
prácticas de  
medicina  
tradicional andina**

Hacer investigación científica, ¿es normal que sea una odisea?

Problemática entre :

- 1) **Lo que se cuenta. Importancia de los controles y acuerdos institucionales en la investigación.**
- 2) **Lo que no se cuenta. Otros materiales, otras relaciones, otras personas, necesarias para investigar**



Hipótesis : Los científicos de terreno también dialogan con el elefante.

LA  
CONTROVERSA  
Y EL DIÁLOGO  
CON "LOS  
OTROS"

¡ Desarrollo  
sustentable !

¡ Extractivismo  
No !

¡ Patrimonio  
inmaterial !

¡ Conservación  
biocultural !

Qué ganas de subir a  
cosechar mis yuyitos y de  
conversar con mis vecinos  
mientras chayamos la  
tierra

# Método y objetivos de trabajo



Antropología del  
medioambiente y  
Etnobiología

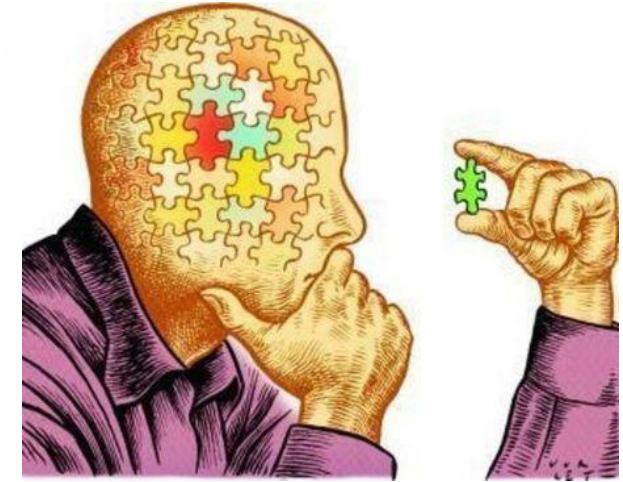

Análisis de Estudios  
de Ciencia y  
Tecnología –  
Sociología de las  
Ciencias



¡ Muchas gracias !

Adolfo Calvo Redondo  
(CREDA – USN – CNRS)

Contacto:

[adolcr2@hotmail.com](mailto:adolcr2@hotmail.com)

0033664315793