

HAL
open science

Bibliométrie : Au-Delà des Nombres, la Science dans les Données

Abdelghani Maddi

► **To cite this version:**

Abdelghani Maddi. Bibliométrie : Au-Delà des Nombres, la Science dans les Données. Doctoral. Centre Emile Durkheim, Sciences Po Bordeaux, France. 2023, pp.100. hal-04331947

HAL Id: hal-04331947

<https://hal.science/hal-04331947>

Submitted on 8 Dec 2023

HAL is a multi-disciplinary open access archive for the deposit and dissemination of scientific research documents, whether they are published or not. The documents may come from teaching and research institutions in France or abroad, or from public or private research centers.

L'archive ouverte pluridisciplinaire **HAL**, est destinée au dépôt et à la diffusion de documents scientifiques de niveau recherche, publiés ou non, émanant des établissements d'enseignement et de recherche français ou étrangers, des laboratoires publics ou privés.

Distributed under a Creative Commons Attribution 4.0 International License

BIBLIOMÉTRIE

AU-DELÀ DES NOMBRES, LA SCIENCE DANS LES DONNÉES

[Abdelghani Maddi](#), ingénieur de recherche au [GEMASS](#)

ORGANISATION DE L'ATELIER

3 sessions pour découvrir la bibliométrie, ses (més)usages et comment l'utiliser au quotidien

Session 1
(1h30)

Contexte, définition et (més)usages

Contexte scientifique, économique et politique

Bibliométrie : définition et outils

Usages et mésusages

Session 2
(1h00)

Comment utiliser la bibliométrie ?

La bibliométrie comme outil de recherche documentaire

La bibliométrie comme outil d'analyse thématique

La bibliométrie comme outil d'analyse de réseaux

Session 3
(1h30)

Études de cas avec des données ouvertes

Analyser, explorer et produire des rapports synthétiques avec Lens.org

Vosviewer : utiliser les APIs, données importées, etc.

CorTextT : un vaste choix d'analyses bibliométriques

The background is a dark blue gradient. In the four corners, there are decorative white line-art elements that resemble circuit traces or network diagrams, with lines connecting to small circles.

SESSION 1 : LA BIBLIOMÉTRIE

CONTEXTE, DÉFINITION, (MÉS)USAGES, OUTILS ET ENJEUX

The background is a dark blue gradient. In the four corners, there are decorative white line-art elements that resemble circuit traces or neural network connections, with small circles at the end of the lines.

CONTEXTE SCIENTIFIQUE, ÉCONOMIQUE ET POLITIQUE

Le schéma classique de création et de diffusion des savoirs

La publication comme **moyen** de diffusion des connaissances

Les sujets d'intérêt local avaient une grande importance, notamment en SHS

Observation des
phénomènes de la
nature / sociaux

Recherche

Résultats

Chercher un
support/revue pour
les diffuser

Publication

CONTEXTE ÉCONOMIQUE ET POLITIQUE

Transformation des politiques économiques des pays à hauts revenus

Vers une économie basée sur la connaissance

Les universités et organismes de recherche sont devenus au centre des politiques publiques

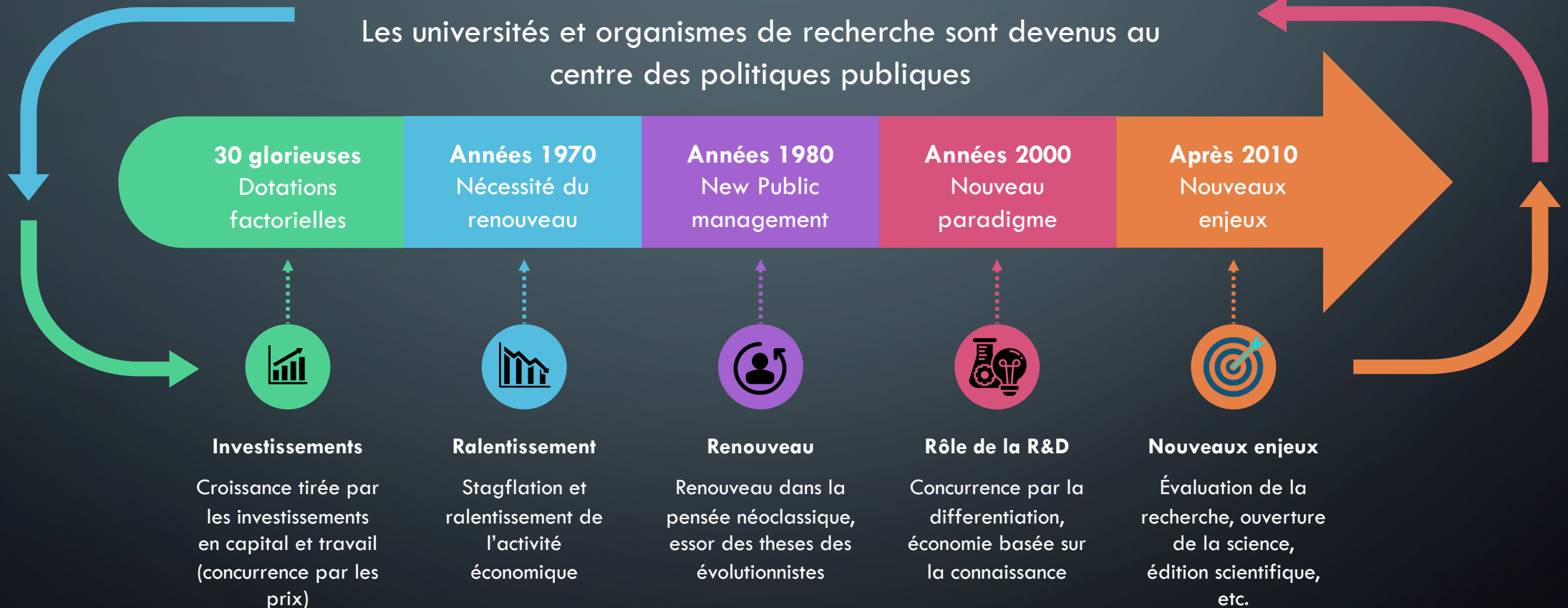

CONTEXTE ÉCONOMIQUE ET POLITIQUE

Transformation des politiques économiques des pays à hauts revenus

Vers une économie basée sur la connaissance

Les universités et organismes de recherche sont devenus au

« nous sommes entrés dans une société fondée sur la connaissance » Commission Européenne (2000), page 5.

30 glorieuses
Dotations
factorielle

2010
aux
ix

« Le développement économique et social dépendra essentiellement de la connaissance sous ses différentes formes, de la production, de l'acquisition et de l'utilisation du savoir » Commission Européenne (2000), page 5.

prix)

etc.

eux
la
ture
que,

Montants alloués aux programmes cadres de R&D européens

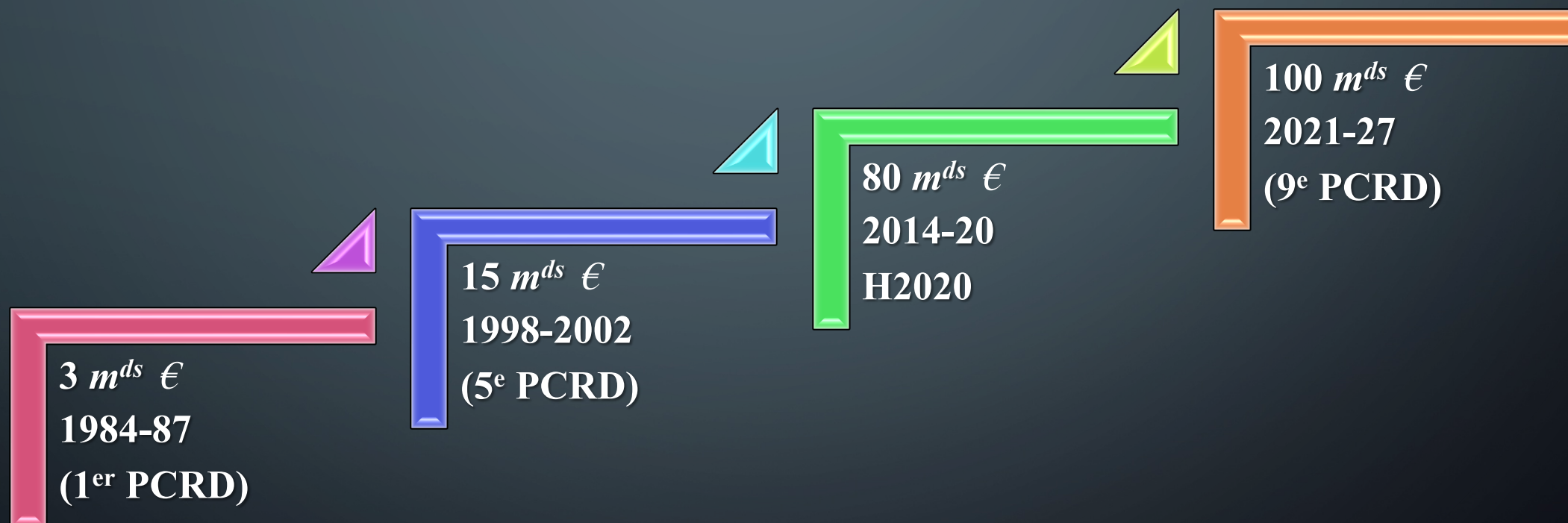

Universités et organismes
de recherche

LES FACTEURS DE LA COURSE À LA PUBLICATION

Défis sociétaux

1

Grands défis sociétaux : santé, environnement, IA, inégalités, etc.

Concurrence internationale

2

Concurrence internationale dans tous les domaines et rôle de l'innovation.

Evaluation de la recherche

3

La quantification de la recherche et mésusages de la bibliométrie : listes de publications, ...

Classements des universités

4

Mise en concurrence des universités et les effets pervers que cela peut engendrer

Usines à publication
(≠ paper mills)

La publication comme un objectif en soi

Multiplication des publications et baisse de
la qualité / intérêt pour la société

Viser un support de
publication
(revue/éditeur)

Publication

Adapter le style de
rédaction / format

Résultats

Adapter ses
recherches pour
correspondre

UN CERCLE (FINANCIÈREMENT) VERTUEUX

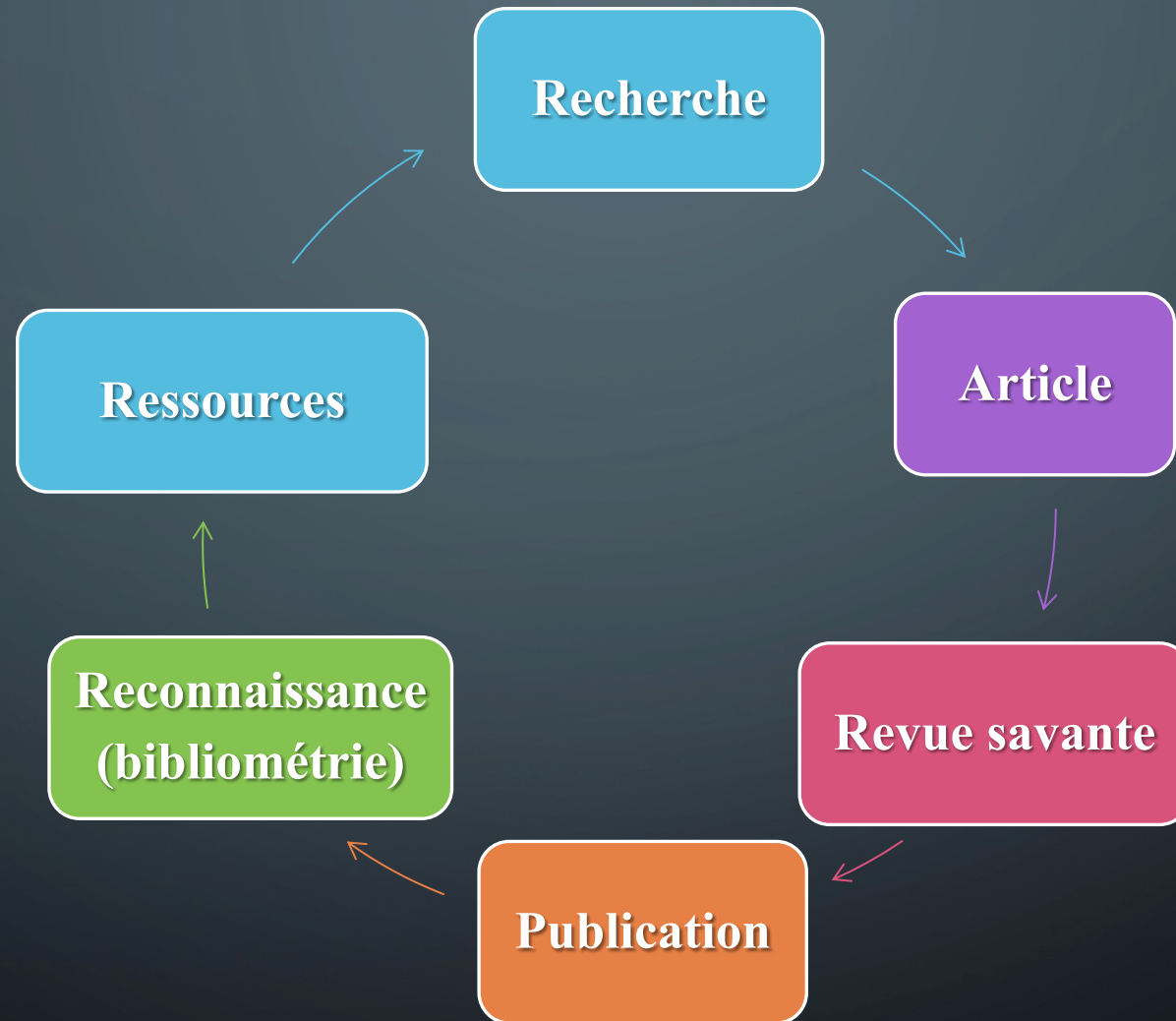

DIDIER RAOULT : 1981 - ... UN EXEMPLE PARMI D'AUTRES

3000 publications

Soit :

- **Plus de 70 publications par an !**
- **1,5 publication par semaine !**

Source: LP/ Olivier Lejeune.

Les 4 conditions pour être (co)auteur - ICMJE

01	Contributions substantielles à la conception ou aux méthodes de la recherche ou à l'acquisition, l'analyse ou l'interprétation des données		+	ET
02	Rédaction préliminaire de l'article ou sa révision critique impliquant une contribution importante au contenu intellectuel		+	ET
03	Approbation finale de la version à publier		+	ET
04	Engagement à assumer l'imputabilité pour tous les aspects de la recherche en veillant à ce que les questions liées à l'exactitude ou l'intégrité de toute partie de l'œuvre soient examinées de manière appropriée et résolues.		+	ET

Quelle
différence ?

Auteur

Respecter les 4 conditions
simultanément

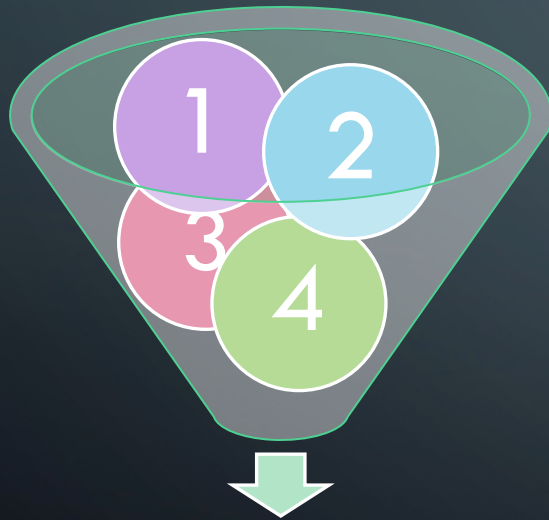

Auteur

Contributeur

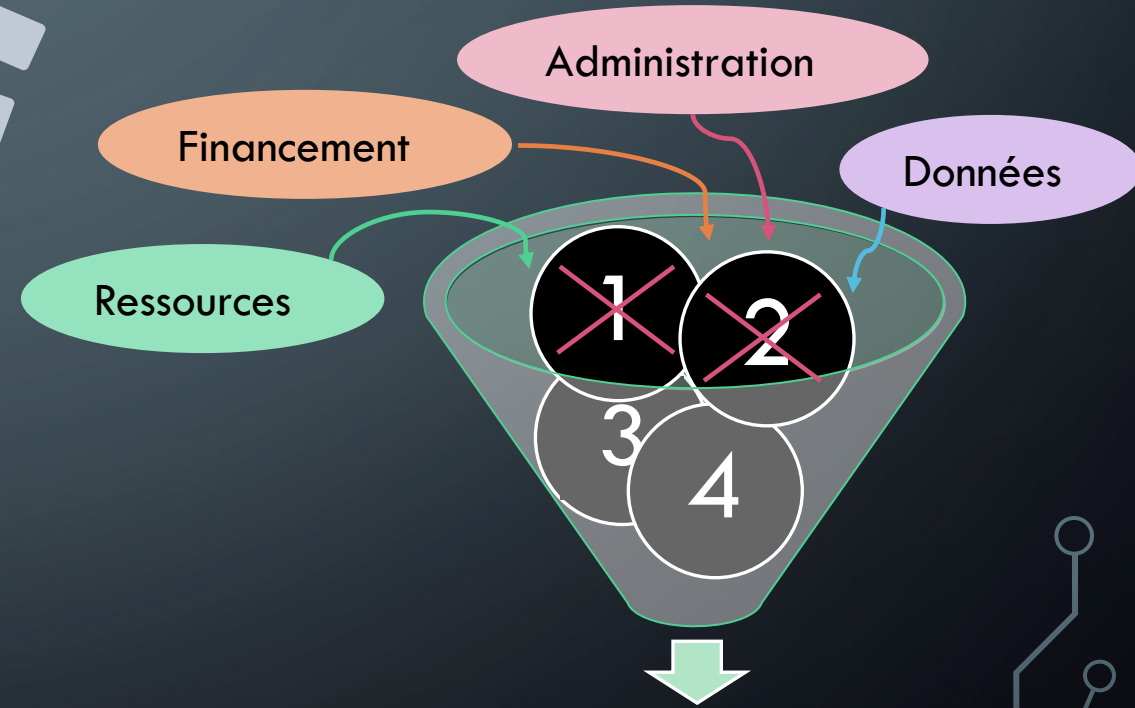

Contributeur

The background is a dark blue gradient. In the four corners, there are decorative white line-art elements that resemble circuit traces or data paths. These lines connect to small white circles, creating a network-like pattern. The top-left and bottom-left corners have more complex, branching structures, while the top-right and bottom-right corners have simpler, more linear paths.

BIBLIOMÉTRIE : DÉFINITION ET OUTILS

DÉFINITION (STRICTO SENSU)

La bibliométrie est l'application des méthodes quantitatives et statistiques aux publications scientifiques. Voir : Pritchard (1969)

DÉFINITION (LATO SENSU)

La bibliométrie est une discipline transversale qui se penche sur le domaine de la **science en tant que sujet d'analyse**, couvrant ainsi les composantes essentielles de l'activité scientifique, à savoir les **ressources utilisées**, les **résultats produits**, et leur **impact** scientifique, économique et social

BIBLIOMÉTRIE, SCIENTOMÉTRIE, WEBOMÉTRIE, ...

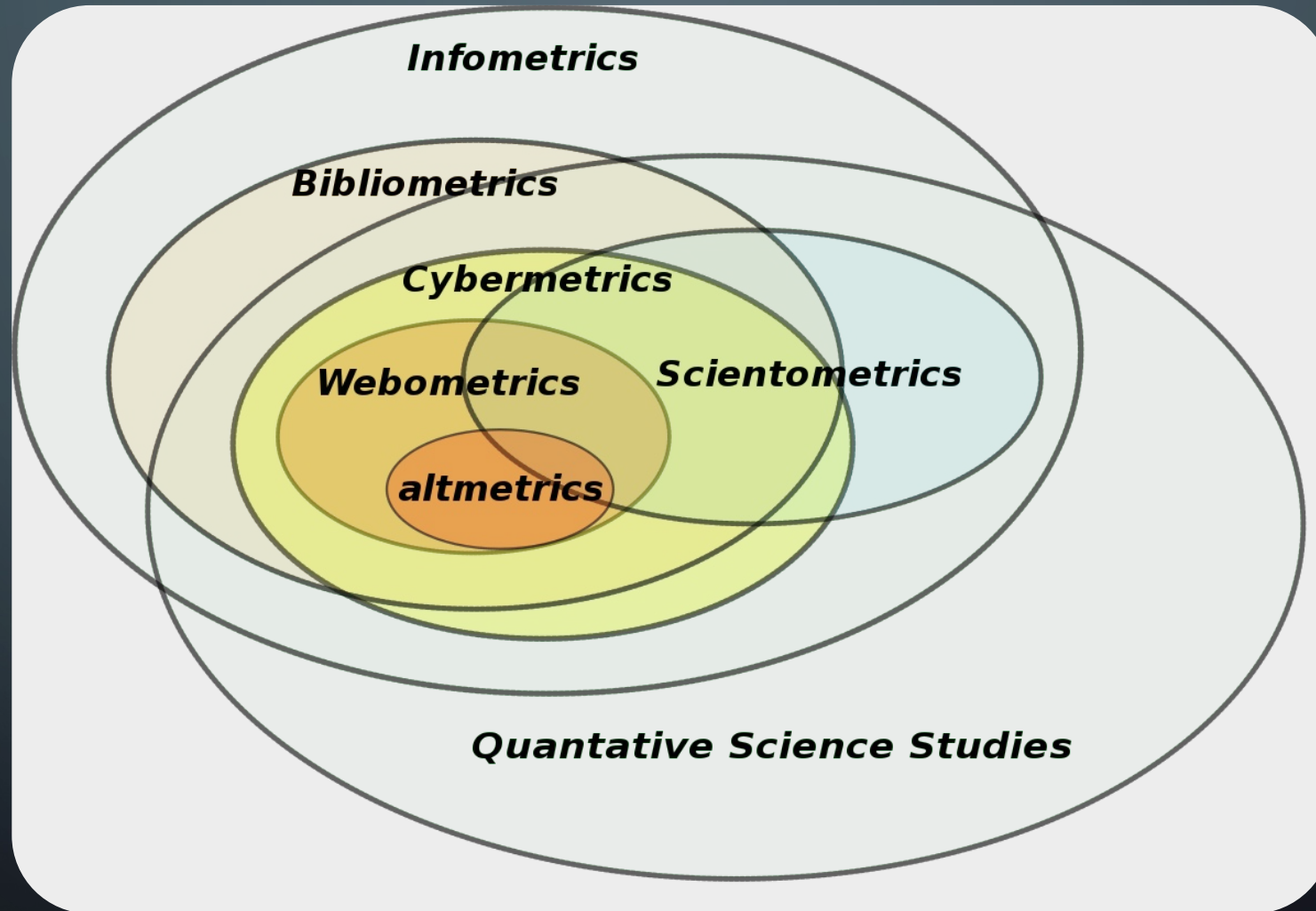

Source de l'illustration : <https://en.wikipedia.org/wiki/Informetrics>

POUR ALLER
PLUS LOIN

Vincent Larivière et Cassidy R. Sugimoto

Mesurer la science

Les Presses de l'Université de Montréal

LIBRE ACCÈS

PDF et ePub gratuits en ligne
www.pum.umontreal.ca

Livre en libre accès : <https://pum.umontreal.ca/catalogue/mesurer-la-science>

MÉTHODE

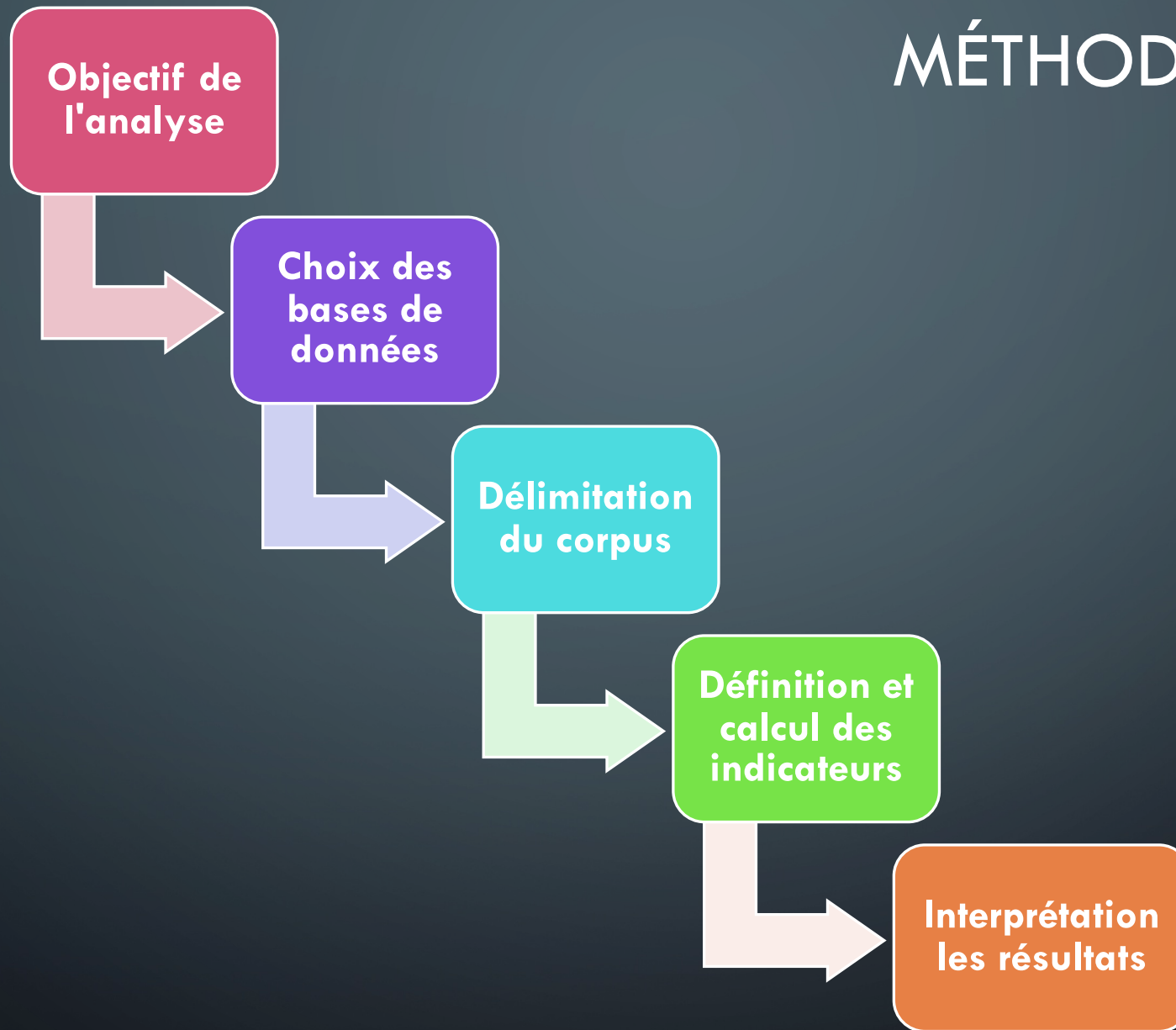

MÉTADONNÉES

an open access journal

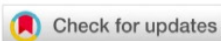

Citation: Pontika, N., Klebel, T., Correia, A., Metzler, H., Knoth, P., & Ross-Hellauer, T. (2022). Indicators of research quality, quantity, openness and responsibility in institutional review, promotion and tenure policies across seven countries. *Quantitative Science Studies*, 3(4), 888–911. https://doi.org/10.1162/qss_a_00224

DOI: https://doi.org/10.1162/qss_a_00224

Peer Review: https://publons.com/publon/10.1162/qss_a_00224

Supporting Information: https://doi.org/10.1162/qss_a_00224

Received: 3 March 2022
Accepted: 25 October 2022

Corresponding Author:
Tony Ross-Hellauer
tross@know-center.at

Auteur de correspondance

RESEARCH ARTICLE

Type de publication

Indicators of research quality, quantity, openness, and responsibility in institutional review, promotion, and tenure policies across seven countries

Nancy Pontika¹, Thomas Klebel², Antonia Correia³, Hannah Metzler^{4,5,6}, Petr Knoth¹, and Tony Ross-Hellauer^{2,7}

¹Knowledge Media Institute, Open University, Milton Keynes, UK

²Open and Reproducible Research Group, Know-Center GmbH, Graz, Austria

³University of Minho, Braga, Portugal

⁴Complexity Science Hub Vienna, Vienna, Austria

⁵Medical University of Vienna, Vienna, Austria

⁶Institute for Globally Distributed Open Research and Education, Gothenburg, Sweden

⁷Open and Reproducible Research Group, Graz University of Technology, Graz, Austria

Keywords: indicators, open science, research assessment, responsible research and innovation, rewards and recognition

ABSTRACT

The need to reform research assessment processes related to career advancement at research institutions has become increasingly recognized in recent years, especially to better foster open and responsible research practices. Current assessment criteria are believed to focus too heavily on inappropriate criteria related to productivity and quantity as opposed to quality, collaborative open research practices, and the socioeconomic impact of research. Evidence of the extent of these issues is urgently needed to inform actions for reform, however. We analyze current practices as revealed by documentation on institutional review, promotion, and tenure (RPT) processes in seven countries (Austria, Germany, India, Portugal, the United Kingdom and the United States). Through systematic coding and analysis of 143 RPT policy documents from 107 institutions for the prevalence of 17 criteria (including those related to qualitative or quantitative assessment of research, service to the institution or profession, and open and responsible research practices), we compare assessment practices across a range of international institutions to significantly broaden this evidence base. Although the prevalence of indicators varies considerably between countries, overall we find that currently open and responsible research practices are minimally rewarded and problematic practices of quantification continue to dominate.

Type de licence

Copyright: © 2022 Nancy Pontika, Thomas Klebel, Antonia Correia, Hannah Metzler, Petr Knoth, and Tony Ross-Hellauer. Published under a Creative Commons Attribution 4.0 International (CC BY 4.0) license.

Titre

Auteurs

Adresses

Mots-clés

Résumé

Indicators of research quality, quantity, openness, and responsibility

AUTHOR CONTRIBUTIONS

Nancy Pontika: Conceptualization, Data curation, Investigation, Methodology, Project administration, Writing—Original draft, Writing—Review & editing. Thomas Klebel: Conceptualization, Investigation, Methodology, Validation, Visualization, Writing—Review & editing. Antonia Correia: Data curation, Investigation, Methodology, Project administration, Writing—Review & editing. Petr Knoth: Conceptualization, Funding acquisition, Methodology, Project administration, Supervision, Writing—Review & editing. Tony Ross-Hellauer: Conceptualization, Funding acquisition, Investigation, Methodology, Project administration, Supervision, Validation, Writing—Original draft, Writing—Review & editing.

Contributions des auteurs

COMPETING INTERESTS

The authors have no competing interests.

FUNDING INFORMATION

This work was supported by the project “ON-MERRIT,” funded by the European Commission under the Horizon 2020 program (grant number 824612).

Financement

DATA AVAILABILITY

All supporting data and required code are available in Zenodo (Pontika et al., 2022b).

Données

REFERENCES

- Adler, R., Ewing, J., & Taylor, P. (2009). Citation statistics. *Statistical Science*, 24(1), 1–14. <https://doi.org/10.1214/09-STS285>
- Alperin, J. P., Muñoz Nieves, C., Schimanski, L., McKiernan, E. C., & Niles, M. T. (2019). *Terms and concepts found in tenure and promotion guidelines from the US and Canada*. Data set. <https://doi.org/10.7910/DVN/VY4TJE>
- Alperin, J. P., Schimanski, L. A., La, M., Niles, M. T., & McKiernan, E. C. (2020). The value of data and other non-traditional scholarly outputs in academic review, promotion, and tenure in Canada and the United States. In *Open handbook of linguistic data management*. <https://doi.org/10.17613/ye06-n045>
- Blasius, J., & Greenacre, M. (2006). Correspondence analysis and related methods in practice. In M. Greenacre, M. Hastorf, & M. Young (Eds.), *Multiple correspondence analysis* (pp. 4–40). Boca Raton, FL: CRC Press.
- Brechelmecher, A., Park, E., Ales, G., & Campbell, D. F. J. (2015). The rocky road to tenure—Career paths in academia. In T. Fumasoni, G. Goastellec, & B. M. Kehm (Eds.), *Academic work and careers in Europe: Trends, challenges, perspectives* (pp. 13–40). Cham: Springer International Publishing. https://doi.org/10.1007/978-3-319-10720-2_2
- Brown, J. D. (2014). Citation searching for tenure and promotion: An overview of issues and tools. *Reference Services Review*, 42(1), 70–89. <https://doi.org/10.1108/RSR-05-2013-0023>
- Colavizza, G., Hrynaskiewicz, I., Staden, I., Whitaker, K., & McGillivray, B. (2020). The citation advantage of linking publica-
- Coonin, B., & Younce, L. (2009). Publishing in open access journals in the social sciences and humanities: Who's doing it and why. In *Pushing the edge: Proceedings of the Fourteenth National Conference of the Association of College and Research Libraries*.
- Costas, R., & Bordons, M. (2007). The h-index: Advantages, limitations and its relation with other bibliometric indicators at the micro level. *Journal of Informetrics*, 1(3), 193–203. <https://doi.org/10.1016/j.joi.2007.02.001>
- Curry, S. (2018). Let's move beyond the rhetoric: It's time to change how we judge research. *Nature*, 554(7691), 147. <https://doi.org/10.1038/d41586-018-01642-w>, PubMed: 29420505
- European Commission. Directorate General for Research and Innovation. (2020). *Research and innovation careers fully acknowledged and/or recognized*. EU Publications
- Heck, C. (2013). Impact factor fetishism. *European Journal of Sociology*, 2, 327–356. <https://doi.org/10.1017/S0003975613000167>
- Gadd, E. (2021). Mis-measuring our universities: Why global university rankings don't add up. *Frontiers in Research Metrics and Analytics*, 6, 680023. <https://doi.org/10.3389/fima.2021.680023>, PubMed: 34568739
- Gardner, S. K., & Veliz, D. (2014). Evincing the ratchet: A thematic analysis of the promotion and tenure guidelines at a striving university. *Review of Higher Education*, 38(1), 105–132. <https://doi.org/10.1353/rhe.2014.0045>
- Greenacre, M., & Nenadic, O. (2018). *Ca: Simple, multiple and*

Downloaded from http://direct.mit.edu/qss/article-pdf/3/4/888/20770991_a_00224.pdf by guest on 20 March 2023

Principales bases de données

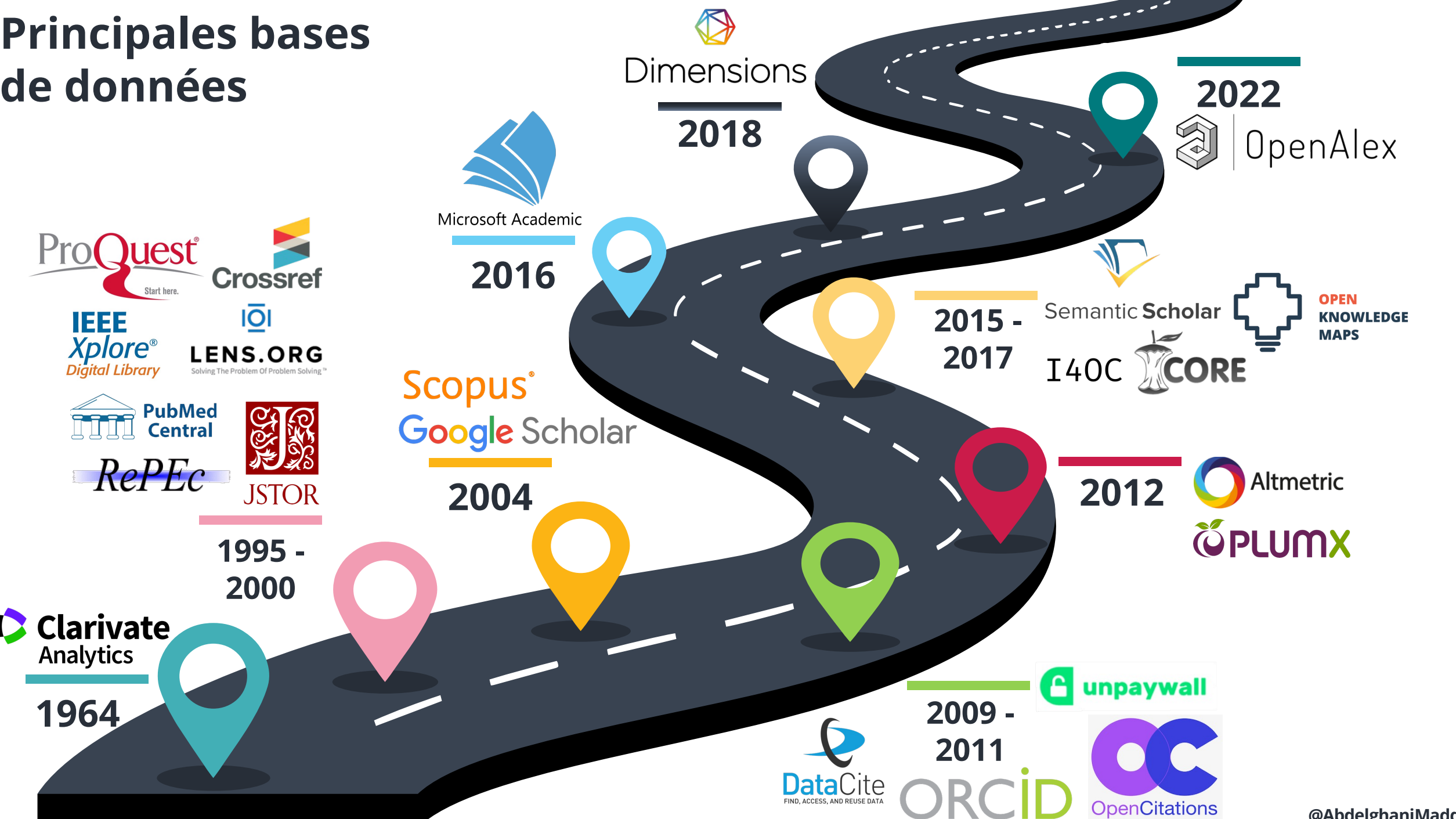

ProQuest
Start here.

Crossref

IEEE
Xplore®
Digital Library

IOI
LENS.ORG
Solving The Problem Of Problem Solving™

PubMed
Central

RePEc

JSTOR

1995 -
2000

Clarivate
Analytics

1964

Microsoft Academic
2016

Dimensions
2018

Scopus®
Google Scholar
2004

2015 -
2017

Semantic Scholar
I40C
CORE

OPEN
KNOWLEDGE
MAPS

2012

Altmetric
PLUMX

2009 -
2011

DataCite
FIND, ACCESS, AND REUSE DATA

ORCID

OpenCitations

unpaywall

2022

OpenAlex

Autres archives, plateformes et bases de données de l'information scientifique (un sélection parmi plusieurs dizaines)

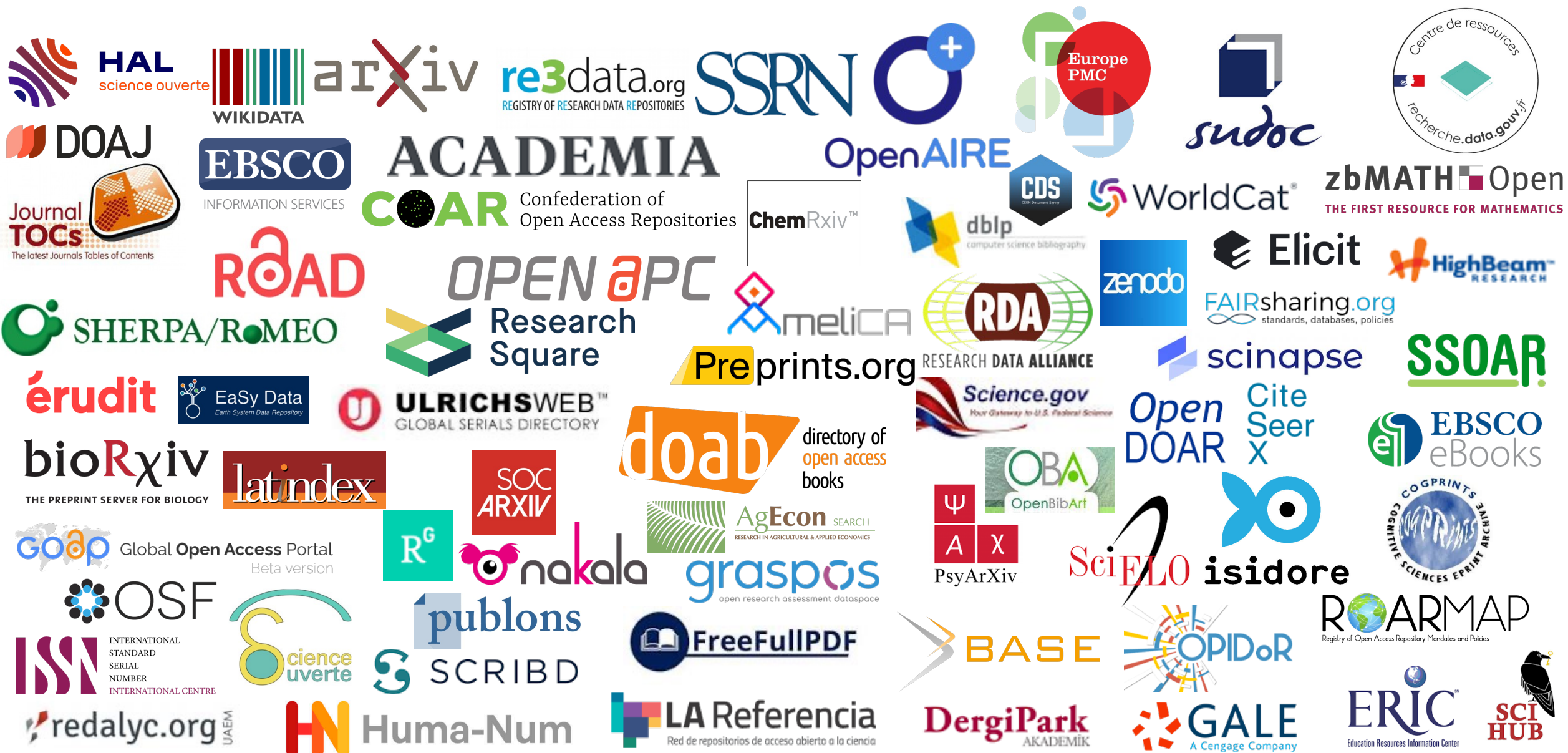

INDICATEURS

Indicateurs utilisés en bibliométrie (exemples)

Production

Impact

Collaboration

Nombre de publications

Indice de spécialisation

Science ouverte

MNCS
(citations normalisées)

Excellence
(Top 1%, ...)

Impact Technologique
(NPR, ...)

Nationales,
etc.

Public - Privé

ALTMETRICS

Source de l'image : <https://blogs.lshmt.ac.uk/library/2014/07/28/social-media-buzz-research-online/>

ALTMETRICS

Variation in Melanism and Female Preference in Proximate but Ecologically Distinct Environments

Overview of attention for article published in Ethology, July 2014

About this Attention Score

In the top 5% of all research outputs scored by Altmetric

Mentioned by

- 9 news outlets
- 15 blogs
- 5045 X users
- 1 peer review site
- 4 weibo users
- 64 Facebook pages
- 15 Google+ users

Citations

- 11 Dimensions

Readers on

- 140 Mendeley
- 3 CiteULike

SUMMARY News Blogs X Peer reviews Weibo Facebook Google+ Dimensions citations

Title Variation in Melanism and Female Preference in Proximate but Ecologically Distinct Environments

Published in Ethology, July 2014

DOI 10.1111/eth.12282

1 comment on PubPeer (by: Unregistered Submission)

Authors Zachary W. Culumber, Christian E. Bautista-Hernández, Scott Monks, Lenin Arias-Rodriguez, Michael... [show]

X Demographics Mendeley readers Attention Score in Context

The data shown below were collected from the profiles of 5,045 X users who shared this research output. [Click here to find out more about how the information was compiled.](#)

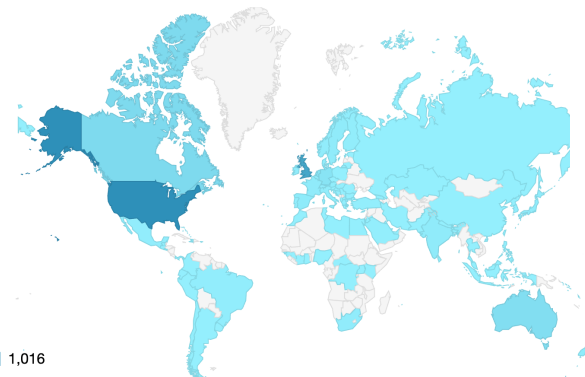

Although association preferences documented in our study theoretically could be a consequence of either mating or shoaling preferences in the different female groups investigated (should we cite the crappy Gabor paper here?), shoaling preferences are unlikely drivers of the documented patterns both because of evidence from previous research and inconsistencies with *a priori* predictions. Our methods closely followed those of published mate choice experiments in this system (Tobler et al. 2009a,b; Plath et al. 2013), and association time is a standard metric of mate choice in poeciliids predicting reproductive outcomes (Walling et al. 2010) and mate choice in the wild

Citation « trop » honnête* !

* Voir : <https://retractionwatch.com/2014/11/11/overly-honest-references-should-we-cite-the-crappy-gabor-paper-here/>

Quels outils à disposition ?

Outils gratuits (liste indicative)	Type d'analyse
	Moissonnage et récupération des données via API, préparation des données, analyse sémantique, désambiguïsation, NLP, ...
	Analyse statistique, topic modeling, visualisation des données, ... (moins performant pour le moissonnage)
	Traitement et visualisation des données (marche mieux avec données issues des interfaces en ligne, ex. WoS, Scopus). Vaste choix d'analyses et de visualisations. Travail sur des serveurs distants (en 2023, environ 3,5 To de RAM).
	Cooccurrences, cocitation, réseaux de collaboration, ... (moins de possibilités que CorTextT). VosViewer: travail en local (les perf. dépendent de la machine). Possibilité de travailler avec les données issues des API (ex. OpenAlex, Crossref, etc.).
	Traitement du texte / text-mining
	Visualisation des données (analyse des réseaux)
	Visualisation des données géographiques

USAGES ET MÉSUSAGES

USAGES DE LA BIBLIOMÉTRIE

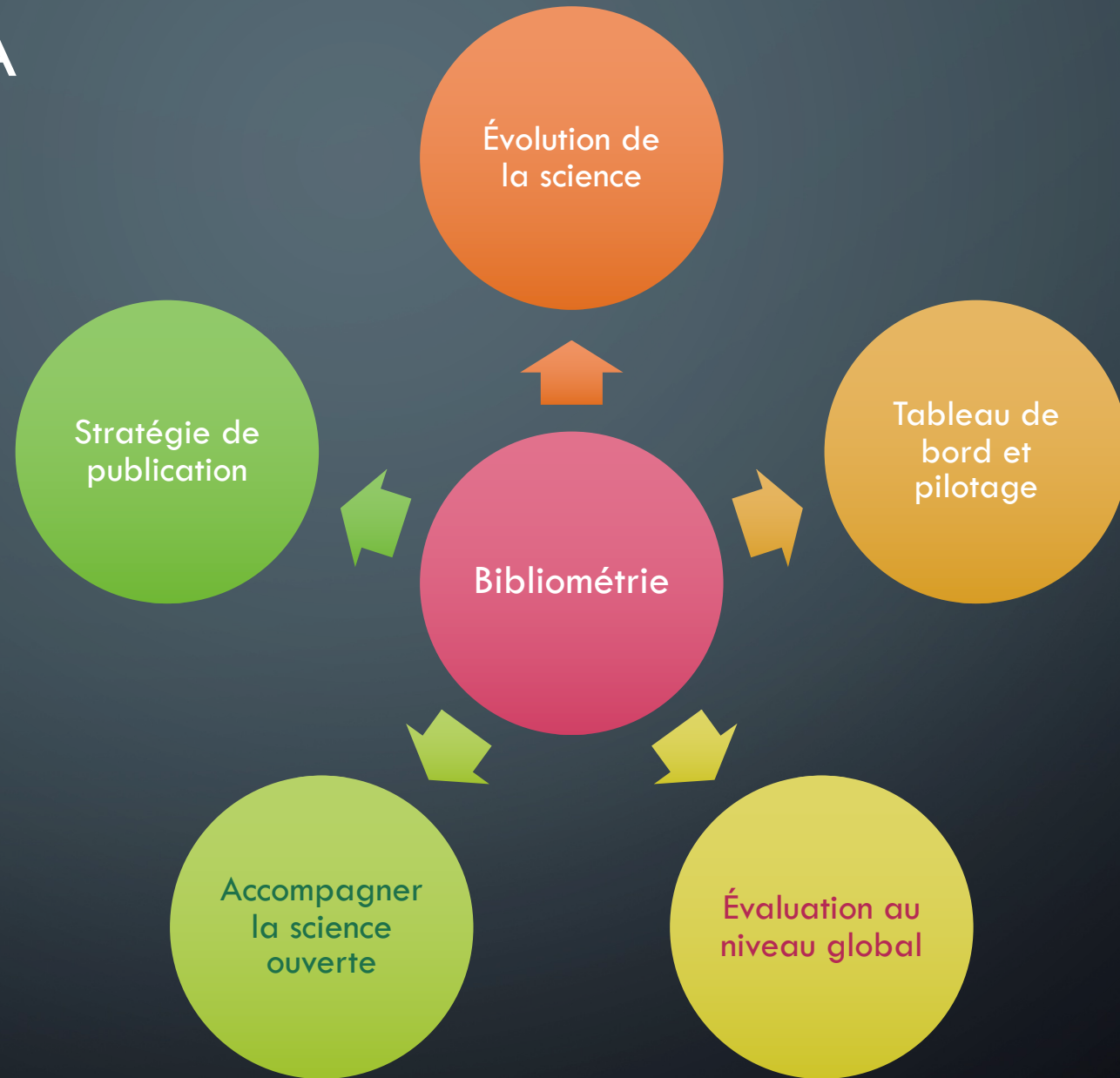

PRINCIPAUX UTILISATEURS DES BASES DE DONNÉES BIBLIOMÉTRIQUES

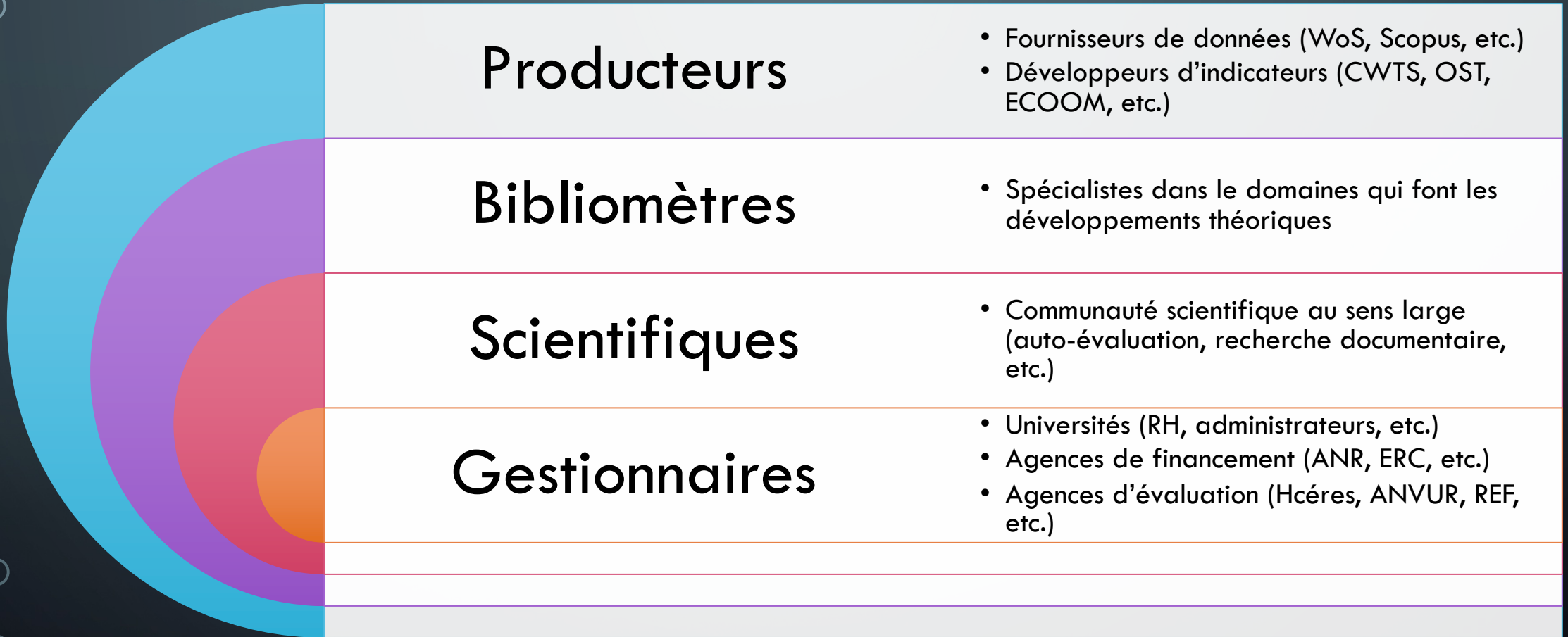

(Leydesdroff et al. 2016)

Effets pervers d'une évaluation purement quantitative

**Manipulation
des
indicateurs**

**Achat/fabrication
d'articles ou achat
de signatures des
chercheurs**

**Modification
des objets de
recherche**

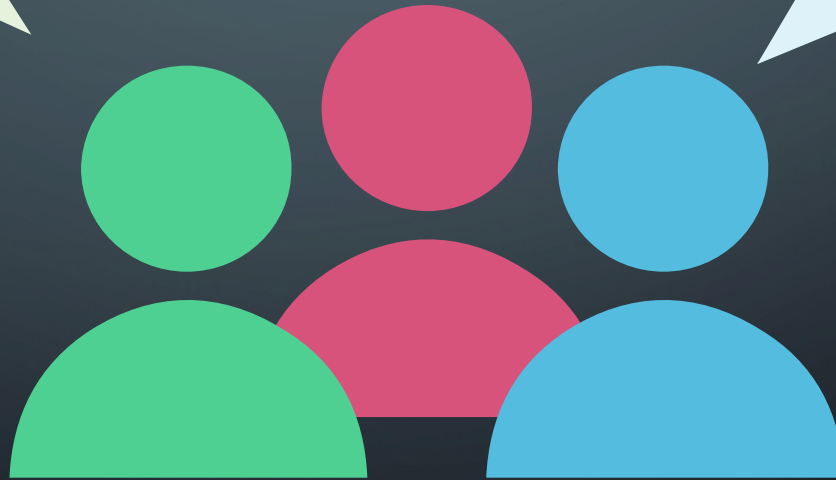

MODIFICATION DES OBJETS DE RECHERCHE : CHOIR LES « HOT-TOPICS »

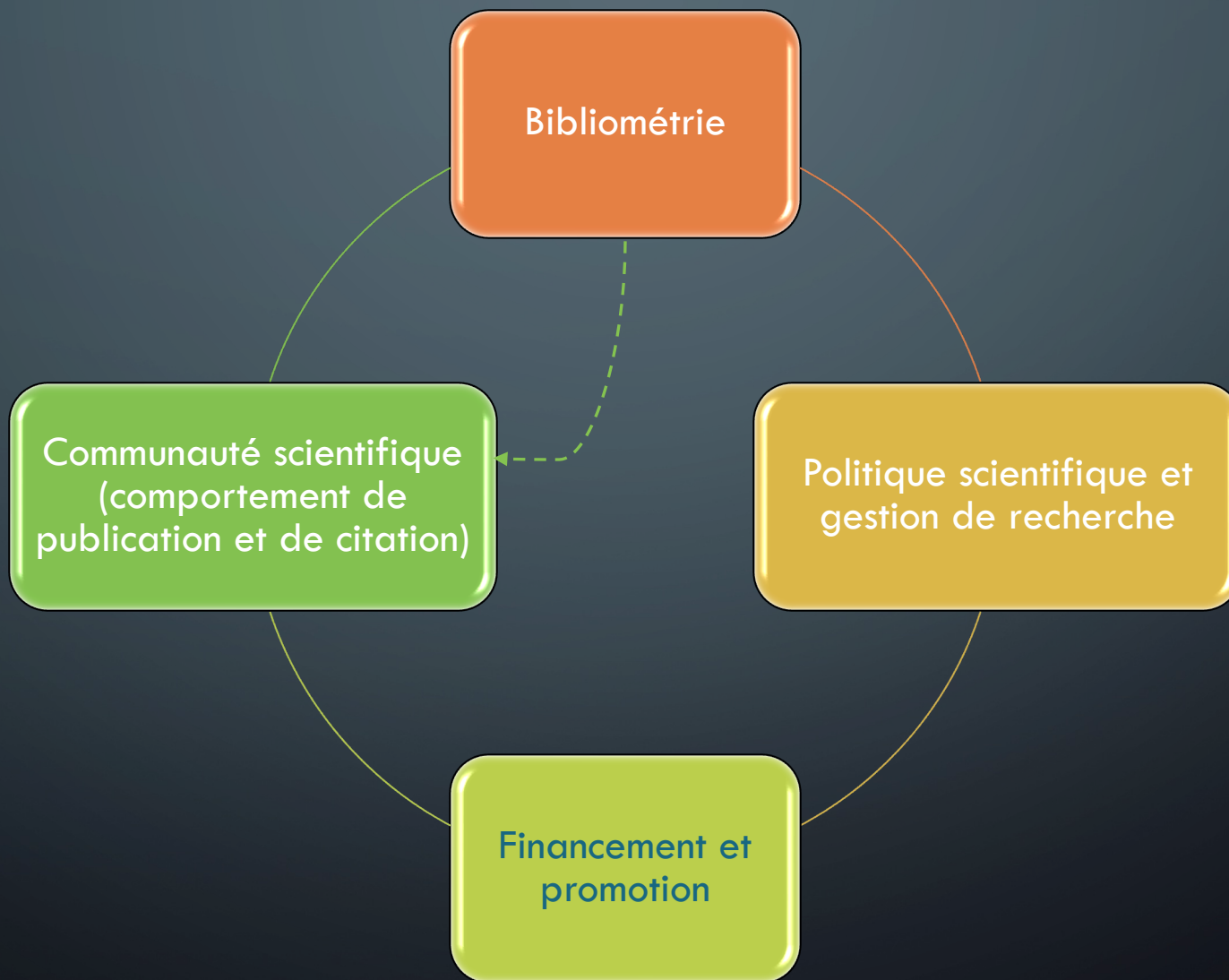

USINES À PAPIER : ACHAT D'ARTICLES INDEXÉS DANS LES BASES INTERNATIONALES

ИЗДАТЕЛЬ | maison | Contacts | Des prix | **Nouvelles** | Presse à propos de nous | +7.968.960.93.04 | +7.966.110.53.70 | ✉Ecrire

Acheter une publication | Acheter de l'espace dans un article | Archive 2018 | Archive 2019 | Archive 2020 | Archive 2021 | Tarifs | Contrats en cours

En 5 ans, nous avons publié plus de 4 000 articles (plus de 20 000 scientifiques) dans Scopus et Web of Science.

Langues que nous parlons : 🇷🇺 [Darya] 🇺🇸 [Yu Long] 🇨🇳 [Amir] 🇫🇷 [Anh] 🇹🇷 [Mais] 🇰🇷 [Aruzhan] 🇮🇹 [Darya] | **Contacts**

Nos clients satisfaits nous recommanderont, vous pouvez les appeler.

Nous avons plus de 50 contrats conclus avec des universités et des instituts de recherche, vous pouvez les consulter au bureau.

Nous sommes les SEULS sur le marché à pouvoir traiter de gros volumes - jusqu'à 400 articles par mois.

Nous ne sommes PAS BON MARCHÉ, car NOUS GARANTISSONS la publication et l'indexation à 100 %.

Nous proposons environ 100 magazines « cool » classés au deuxième et au premier trimestre. Il existe encore plus de magazines Q3-Q4.

Notre histoire | Faits concrets | À propos de nous | Escrocs | Emplois | Nos évaluateurs | Options | Prix | Articles | **Communication instantanée**

D'autres promettent, prennent l'argent et disparaissent. Nous produisons des articles de haute qualité, les publions et les indexons 100 % du temps.

The collage is divided into three main sections:

- Personnel:** A grid of 16 small portrait photos of diverse individuals.
- Les magazines:** A collection of journal covers including 'REVIEWS OF MODERN PHYSICS', 'nature methods', 'nature biotechnology', 'nature nanotechnology', and 'Annual Reviews CA'.
- Clientèle:** A grid of six images showing various university and research institution buildings.

This section features two logos:

- ISI Web of Science:** A logo consisting of a globe with a grid pattern.
- THOMSON REUTERS:** A logo consisting of a circular pattern of orange dots.

Paper mills !

QUELQUES PROBLÈMES LIÉS AUX CLASSEMENTS DES UNIVERSITÉS

Recherche

Concentrer les politiques sur la recherche et indicateurs quantitatifs

Enseignement

Mettre moins l'accent sur l'enseignement et la formation

Stress

Stress et pression au sein des établissements (enseignants, ...)

Inégalités

Favoriser les grands établissements au détriment des autres

Éthique

Une des causes de manipulations et pratiques douteuses en recherche

Calcul

Problèmes liés à la méthode de calcul et données utilisées

EFFETS PERVERS DES CLASSEMENTS DES UNIVERSITÉS : UN EXEMPLE RÉEL

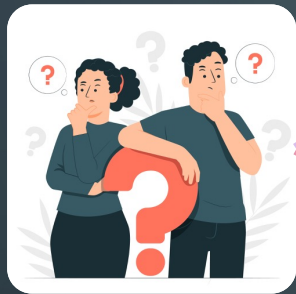

Comment améliorer le classement ?

Réforme du système de recherche et d'innovation

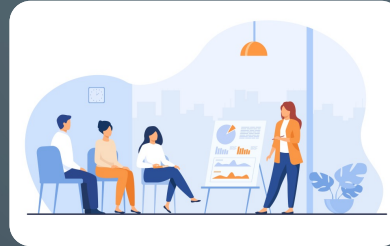

Processus long et risqué

« Achat » de la signature de chercheurs internationaux dans les publications scientifiques

Résultats très rapides et assurés

Quelques problèmes des indicateurs bibliométriques (quand ils sont mal interprétés/utilisés)

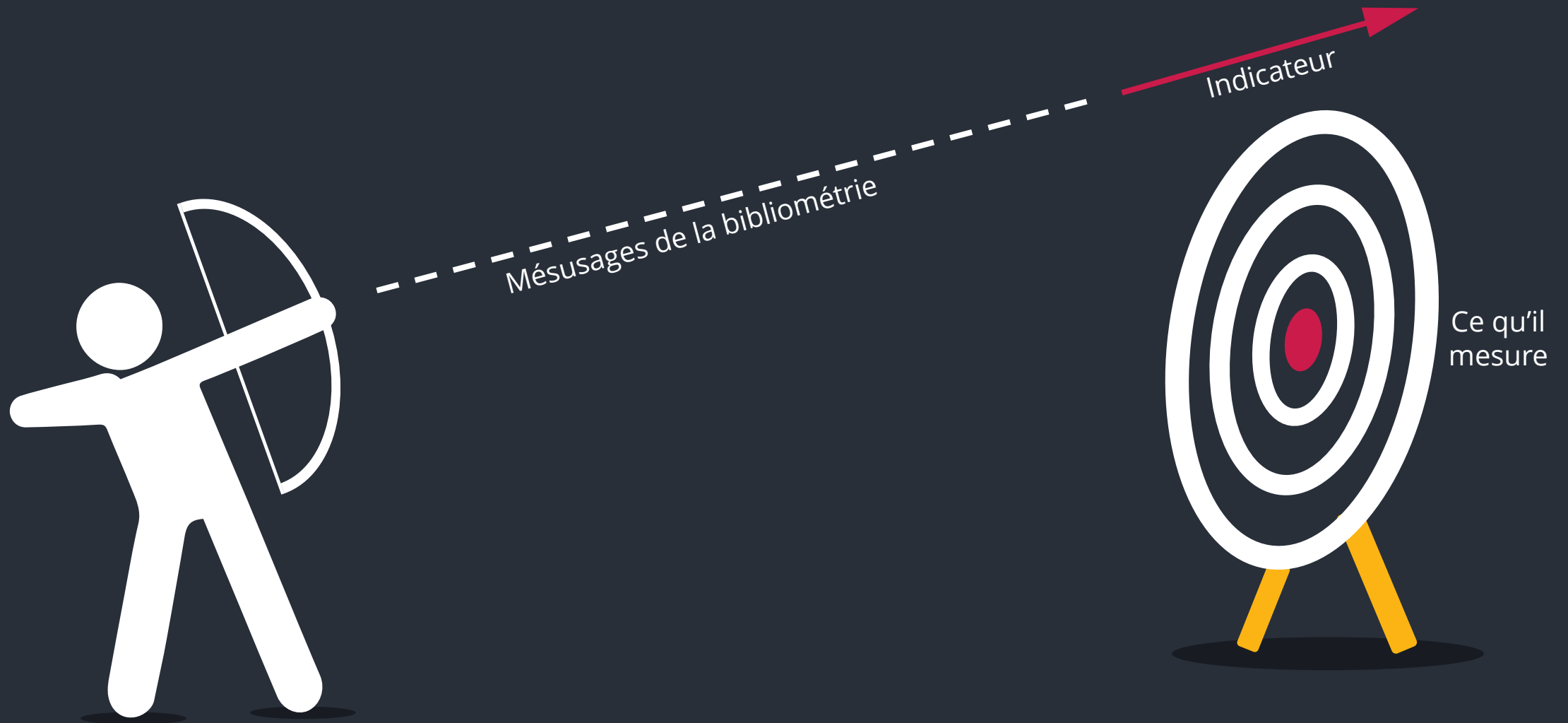

Attention aux sources de données (1/4)

Biais disciplinaires, linguistiques et géographiques (notamment en SHS)

Orientation nationale et régionale (langue nationale, supports de publication nationaux, ...)

Visent un public plus large (donc diversification des produits de la recherche)

Pratiques de publication et de citation différentes

Part indexée dans les bases de données internationales (ex. WoS – Scopus)

Sciences Humaines et Sociales - SHS

Exemple du « Mean Normalized Citation Score » - MNCS (2/4)

Input

1 000 000 €

Equipe

Equipe de recherche 1

- Biologie moléculaire
- 2 femmes et 1 homme

Output

- 8 publications dont :
- 5 → NCS = 2,00
 - 3 → NCS = 0,50

$$\text{MNCS} = \frac{((5*2)+(3*0,5))}{8} = 1,44$$

Equipe de recherche 2

- Biologie moléculaire
- 2 femmes et 1 homme

- 12 publications dont :
- 6 → NCS = 2,00
 - 6 → NCS = 0,50

$$\text{MNCS} = \frac{((6*2)+(6*0,5))}{12} = 1,25$$

Evaluation

D'après le MNCS, l'équipe 1 a un impact plus élevé, mais si on regarde un peu plus on trouve que l'équipe 2 a produit 12 publications dont 6 hautement citées (contre 5 pour l'équipe 1), et 6 faiblement citées (contre 3 pour l'équipe 1) !

ATTENTION A L'USAGE DES INDICATEURS

Points de vigilance sur le facteur d'impact – FI* (3/4)

✘	Mesure	Impact des revues et non celui des chercheurs !
✘	Variabilité	La variabilité intra-revue peut être élevée en termes de citations reçues (même si parfois ce n'est pas le cas : voir les travaux de Waltman et Traag et "critique" de DORA)
✘	Calcul	Le calcul pose problème : numérateur versus dénominateur
✘	Disciplines	Difficilement comparable entre disciplines (voire au sein d'une même discipline)
✘	Manipulable	Certaines revues pratiquent l'auto-citation de manière excessive
✘	Fenêtres	La fenêtre de citations de 2 ans n'est pas adaptée pour toutes les disciplines

* $FI_{2022} = \frac{\text{Nombres de citations des publications de 2020 (articles, commentaires,...)}}{\text{nombre d'articles scientifiques de 2020}}$

CAS DE SIGAPS

Comment calcule-t-on le score SIGAPS ?

Le score SIGAPS est le produit de deux coefficients : C1 et C2.

$$\text{Score SIGAPS} = C1 \times C2$$

1 point = 648 € (en 2017)

Source : https://recherche.aphp.fr/wp-content/blogs.dir/77/files/2017/05/Depliant_SIGAPS_web.pdf

Voir Gingras et Khelifaoui (2021) : <https://www.cairn.info/revue-zilsel-2021-1-page-144.htmref=doi>

C1 = Nombre de points attribués selon la catégorie de la revue

Catégorie de la revue	Points attribués
Article de catégorie A	8 points
Article de catégorie B	6 points
Article de catégorie C	4 points
Article de catégorie D	3 points
Article de catégorie E	2 points
Article de catégorie NC	1 point

C2 = Nombre de points attribués selon la position de l'auteur

Position de l'auteur	Points attribués
Premier et dernier auteur	4 points
Second et avant-dernier auteur	3 points
Troisième auteur	2 points
Autres positions en tant qu'auteur ou investigateur	1 point

Source : https://www.chu-toulouse.fr/IMG/pdf/valorisation_scientifique_sigaps_sigrec.pdf

Impact collectif

Chaque publication n'est comptée qu'une seule fois pour l'établissement et au meilleur rang d'auteur.

Exemple de calcul de points pour une publication multi-établissements

Induced-membrane femur reconstruction after resection of bone malignancies: three cases of massive graft resorption in children.

Orthop Traumatol Surg Res. 2013 99:479-83

Accadbled F., Mazeau P., Chotel F., Cottalorda J., Sales de Gauzy J., Kohler R.

CHU TOULOUSE	CHU MONTPELLIER	CHU LYON
1 ^{er} (4), ADA (2)	2 ^e (3), 4 ^e (1)	3 ^e (2), DA (4)
3 x 4 = 12 pts pour Toulouse	3 x 3 = 9 pts pour Montpellier	3 x 4 = 12 pts pour Lyon

Orthop Traumatol Surg Res. (OTSR) : classée D donc **3 points**

Quelques critiques de l'indice H* (4/4)

Ancienneté

Biais en faveur des chercheurs plus anciens

Domaine

**Pas comparable entre domaines
(pratiques de citation différentes)**

Manipulable

**Facilement manipulable : duplication d'articles,
autocitations, salami publishing, etc.**

Sources

**Sa valeur dépend fortement de la base de données
utilisée**

Calcul

**Combine deux indicateurs différents, ne tient pas
compte du type des publications, etc.**

* Par exemple, un indice H d'un chercheur de 5, signifie que ce dernier a 5 publications qui ont reçu au moins 5 citations

ADAPTER L'ANALYSE / L'ÉVALUATION EN FONCTION DE LA GRANULARITÉ

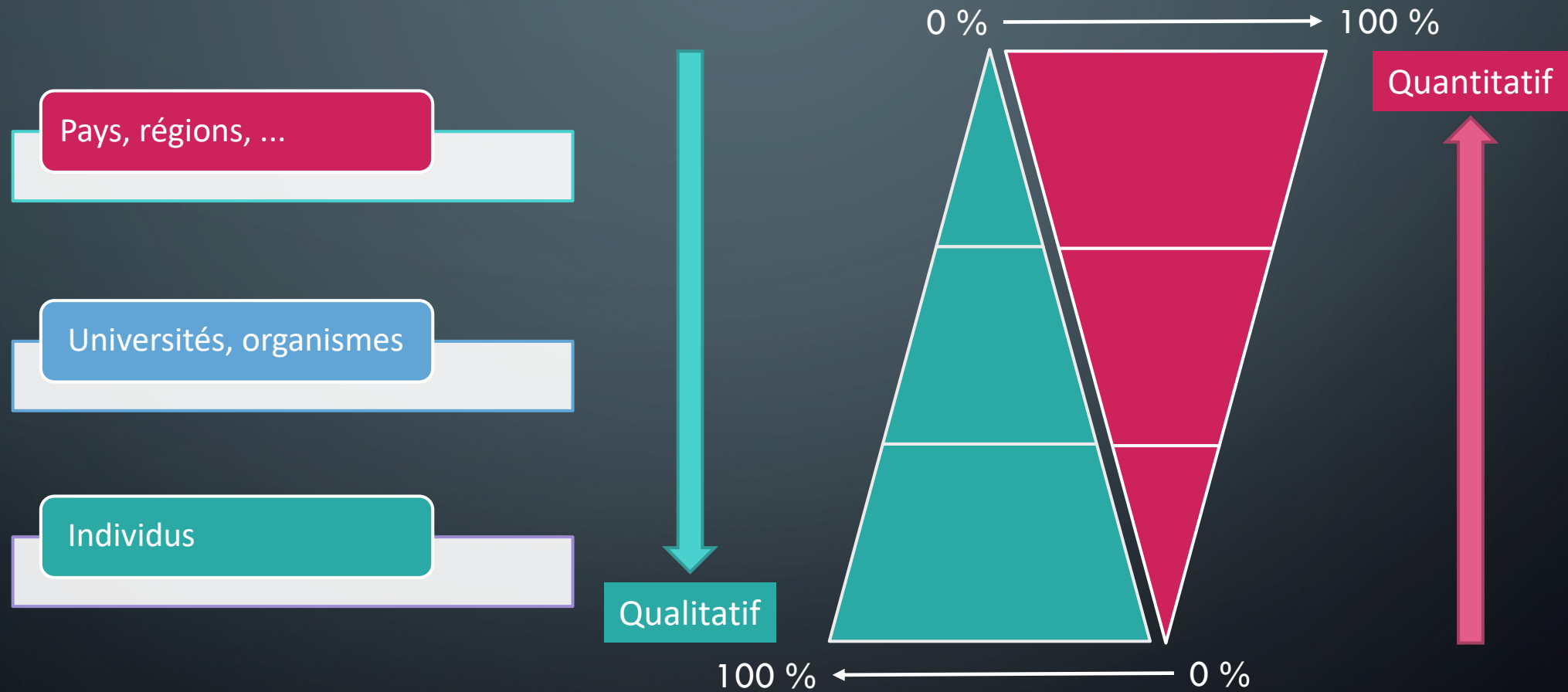

Quiz !

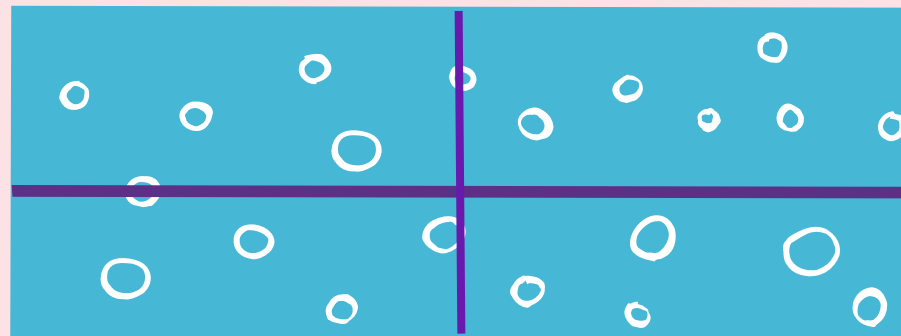

Rejoindre le jeu à l'adresse www.kahoot.it
ou avec l'application Kahoot!

Code PIN du jeu :

702 7441

<https://kahoot.it/>

Qu'est-ce que le "salami publishing" en bibliométrie ?

La duplications d'articles scientifiques

Découper une recherche en de multiples articles plus courts

Une méthode de découpe de saucisson tout en faisant de la recherche

Une méthode de recherche scientifique secrète

Réponse correcte : Découper une recherche en de multiples articles plus courts (dans le but de multiplier les publications et/ou les citations)

Quelle est la principale préoccupation liée au "gift authorship" en bibliométrie ?

L'achat d'articles de recherche en cadeau pour des collègues

La publication d'articles en l'honneur d'un anniversaire

Attribution de la paternité d'articles sans contribution substantielle

Difficulté d'identifier les auteurs des publications

Réponse correcte : Attribution de la paternité d'articles sans contribution substantielle

L'indice H d'un chercheur ne peut jamais diminuer au fil du temps, il ne peut que rester stable ou augmenter

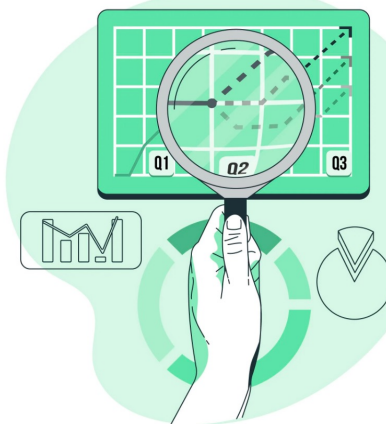

◆ Vrai

▲ Faux

Réponse correcte : Vrai

Pour évaluer la recherche scientifique de manière efficace et moins conflictuelle

▲ Les indicateurs bibliométriques sont seuls valables, car non subjectifs

◆ Une lecture par les pairs de l'ensemble travaux scientifiques est requise

● Les indicateurs bibliométriques devraient être les seuls critères

■ Combiner des indicateurs quantitatifs et qualitatifs selon la granularité

Réponse correcte : Combiner des indicateurs quantitatifs et qualitatifs selon la granularité

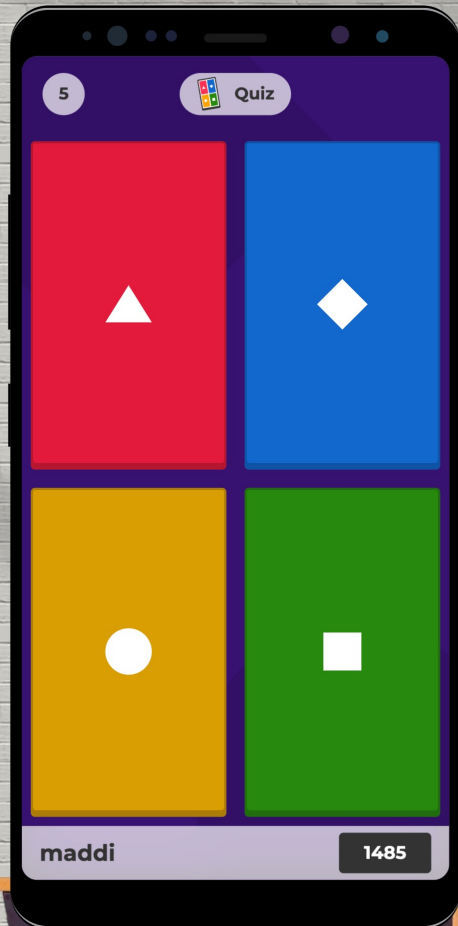

Quelle est la principale motivation de la science ouverte ? Passer

5

0
réponse

- ▲ Accroître la concurrence entre les chercheurs
- ◆ Nationaliser l'édition scientifique pour stopper sa commercialisation
- Rendre la recherche accessible, équitable, transparente et reproductible
- Accroître les publications scientifiques

5/10 kahoot.it Code PIN du jeu : 1206577

Réponse correcte : Rendre la recherche accessible, équitable, transparente et reproductible

Les indicateurs bibliométriques ne tiennent compte que des citations et ignorent les autres aspects de la recherche

5

◆ Vrai

▲ Faux

Réponse correcte : Faux

Quel est le rôle de l'évaluation par les pairs dans le processus de publication scientifique ?

26

▲ Évaluer la qualité, l'originalité et la validité de la recherche

◆ Attaquer la recherche des collègues de façon anonyme pour les démoraliser

● Exiger des chercheurs qu'ils obtiennent des avis de leurs pairs

■ Promouvoir la compétition entre les chercheurs

Réponse correcte : Évaluer la qualité, l'originalité et la validité de la recherche

Quel est l'objectif principal de l'analyse de texte (text mining) en bibliométrie ?

▲ Extraire des informations clés à partir du texte des publications

◆ Évaluer la qualité des articles de recherche

● Substituer la lecture des publications car c'est chronophage

■ Chercher des erreurs dans les publications scientifiques

Réponse correcte : Extraire des informations clés à partir du texte des publications

Quel est l'objectif de l'utilisation de la visualisation en bibliométrie ?

▲ Faire de beaux graphiques à mettre dans des rapports

◆ Présenter les tendances et les modèles dans les données de recherche

● Mesurer l'impact d'un chercheur sur la littérature scientifique

■ Analyser l'évolution des citations au fil du temps

Réponse correcte : Présenter les tendances et les modèles dans les données de recherche

Qu'est-ce que l'analyse de co-citation en bibliométrie ?

64

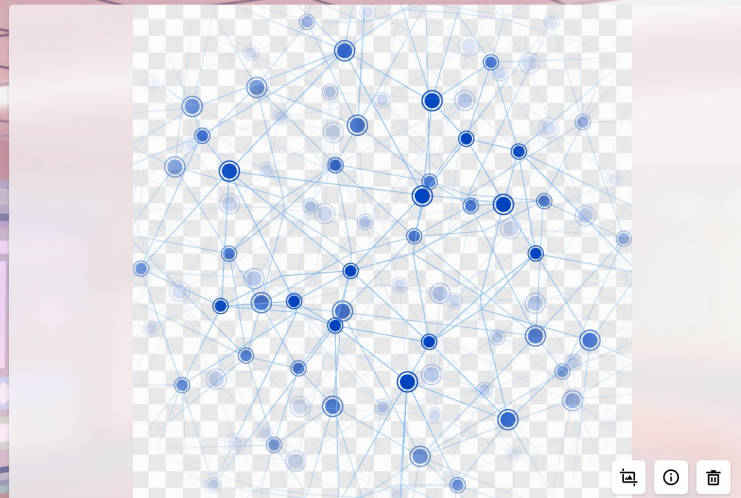

L'analyse des citations croisées entre des articles différents

L'analyse des coauteurs d'un chercheur

L'analyse des citations dans un article donné

L'analyse des citations des chercheurs d'un même laboratoire

Réponse correcte : L'analyse des citations croisées entre des articles différents

The background is a dark blue gradient. In the four corners, there are decorative white line-art elements that resemble circuit traces or network diagrams, with lines connecting to small circles.

SESSION 2 : COMMENT UTILISER LA BIBLIOMÉTRIE ?

USAGE DES CONCEPTS DE LA BIBLIOMÉTRIE POUR FACILITER LE TRAVAIL DE RECHERCHE

The background is a dark blue gradient. In the four corners, there are decorative white line-art elements that resemble circuit traces or a network diagram. These lines connect to small white circles, creating a sense of connectivity and technology.

LA BIBLIOMÉTRIE COMME OUTIL DE RECHERCHE DOCUMENTAIRE

QUELQUES ASTUCES POUR FAIRE DE LA RECHERCHE/TRI DOCUMENTAIRE : GAGNER EN TEMPS ET EN EFFICACITÉ !

- Quelques astuces avec Google Scholar
<https://scholar.google.fr/>

(s'appuyer sur des concepts de la bibliométrie pour la recherche documentaire)

- Logiciels utiles :
 - Zotero
 - Mendeley
 - EndNote
 - elicit
 - VOSviewer
 - ...

RECHERCHE DOCUMENTAIRE AVEC « ELICIT »

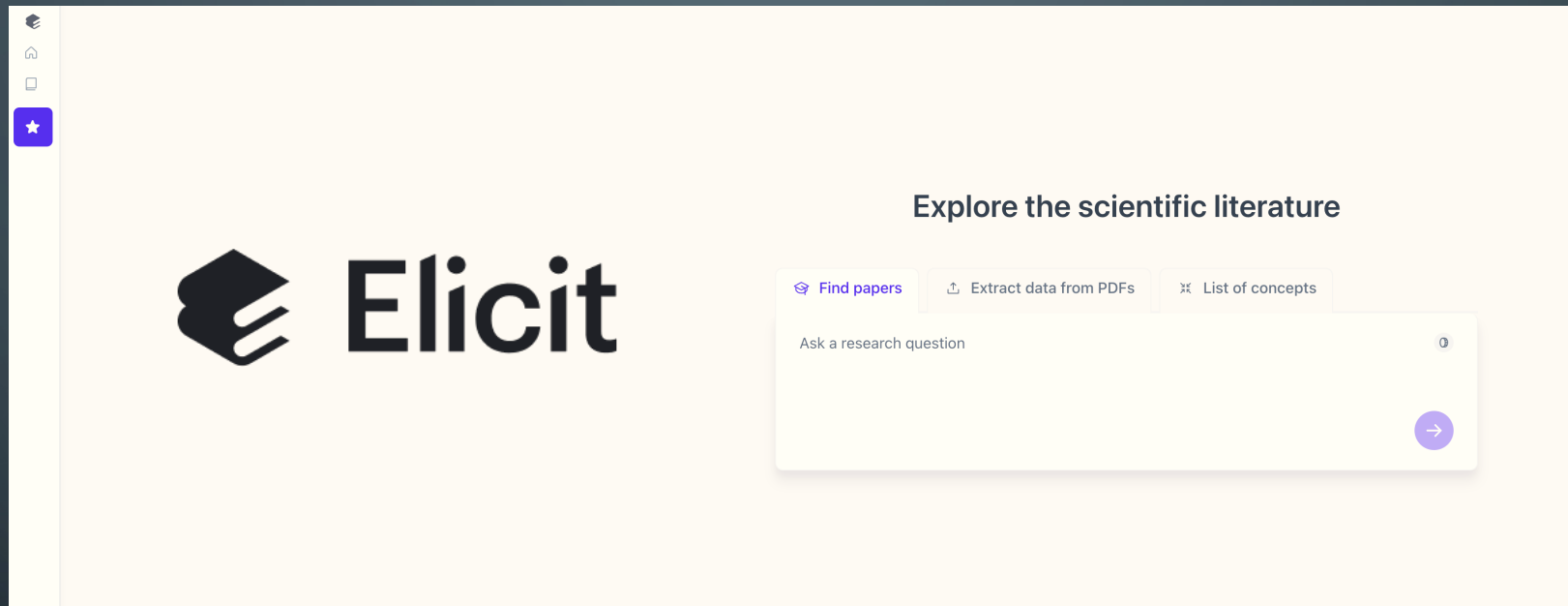

<https://elicit.com/?workflow=table-of-papers>

RECHERCHE DOCUMENTAIRE AVEC « SCINAPSE »

AI-powered Research Intelligence Engine

Search for papers, authors or trends

🔍 Search

We're better than Google Scholar. We mean it.

<https://www.scinapse.io/>

RECHERCHE DOCUMENTAIRE AVEC « SCISPACE »

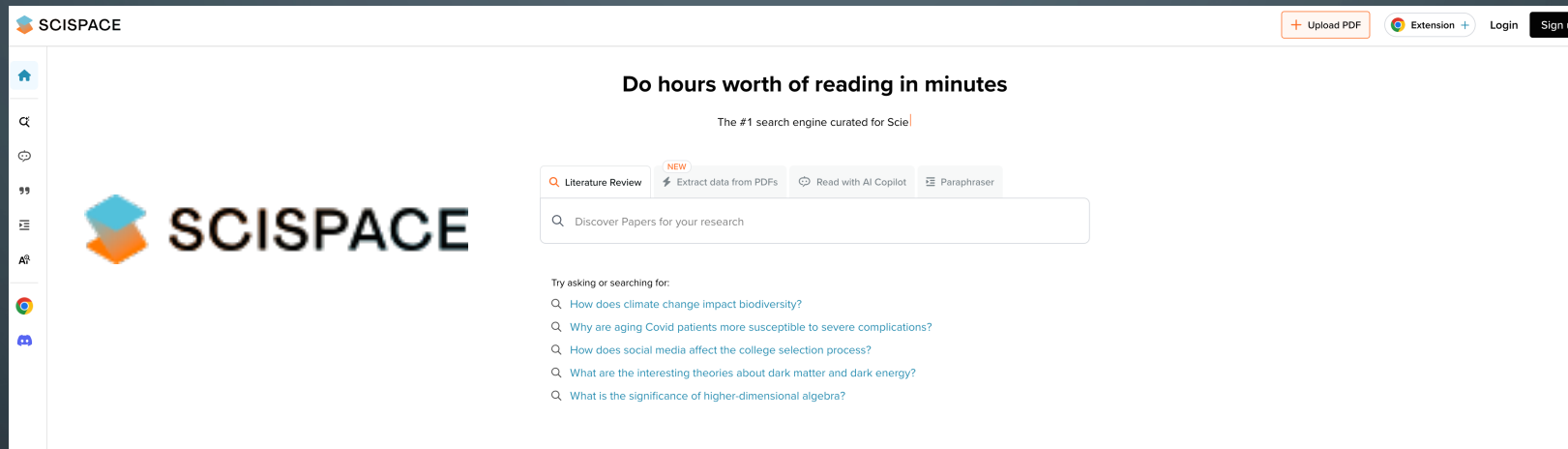

- Q How does climate change impact biodiversity?
- Q Why are aging Covid patients more susceptible to severe complications?
- Q How does social media affect the college selection process?
- Q What are the interesting theories about dark matter and dark energy?
- Q What is the significance of higher-dimensional algebra?

<https://typeset.io/>

The background is a dark blue gradient. In the four corners, there are decorative white line-art elements that resemble circuit traces or network diagrams, with lines ending in small circles.

LA BIBLIOMÉTRIE COMME OUTIL D'ANALYSE THÉMATIQUE

ANALYSE TEXTUELLE

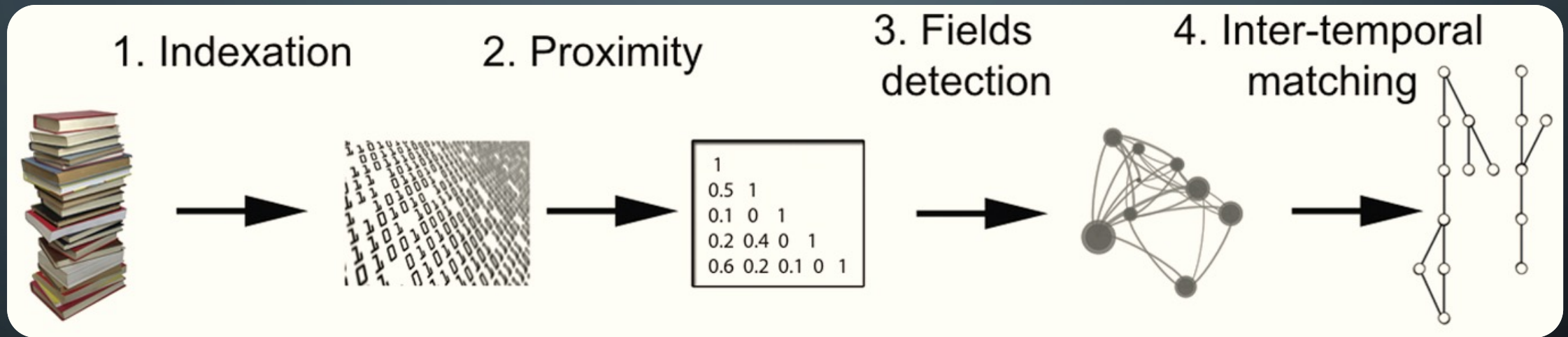

Source : <https://journals.plos.org/plosone/article?id=10.1371/journal.pone.0054847>

ANALYSE TEXTUELLE

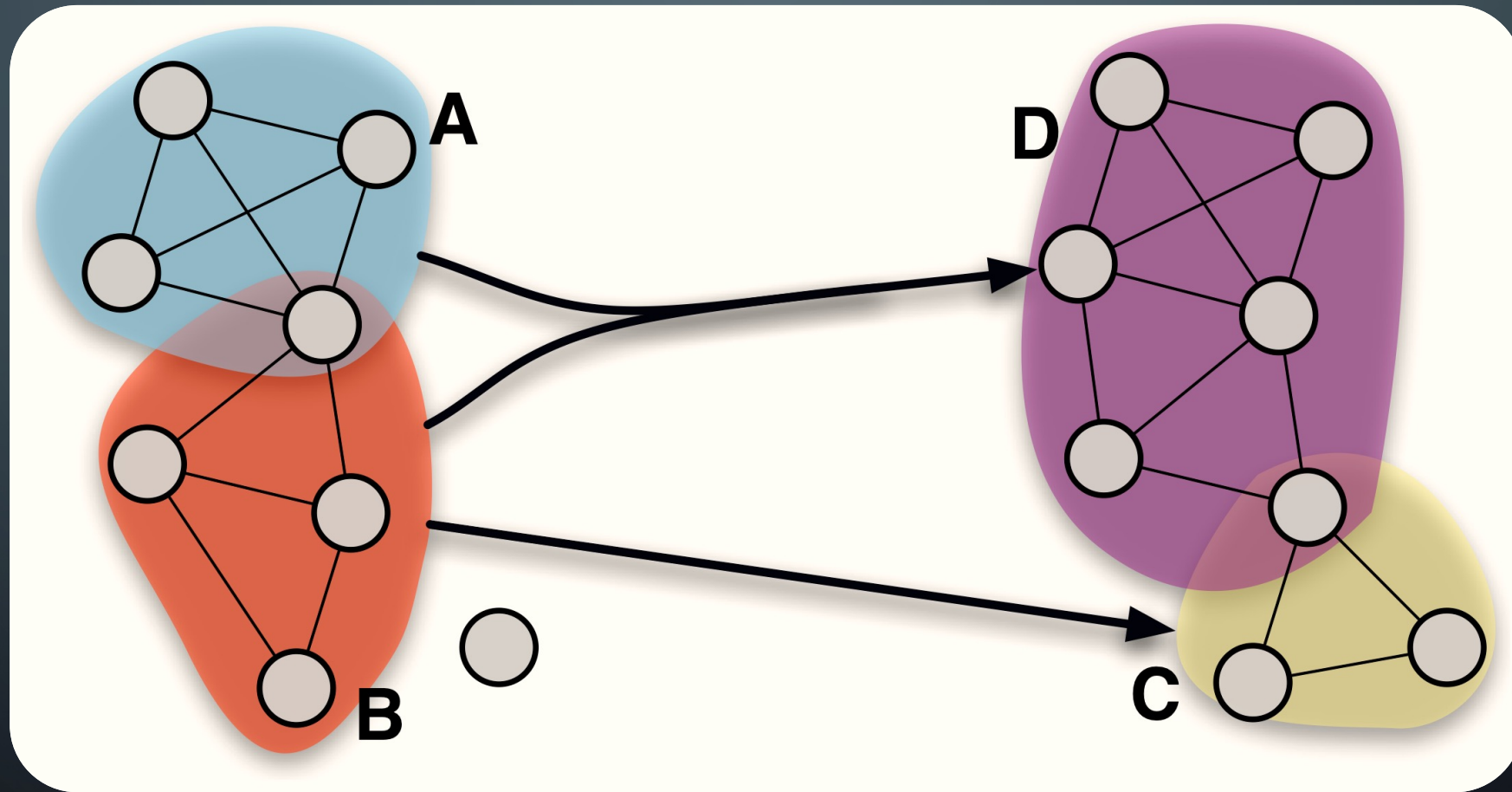

Source : <https://journals.plos.org/plosone/article?id=10.1371/journal.pone.0054847>

ANALYSE TEXTUELLE

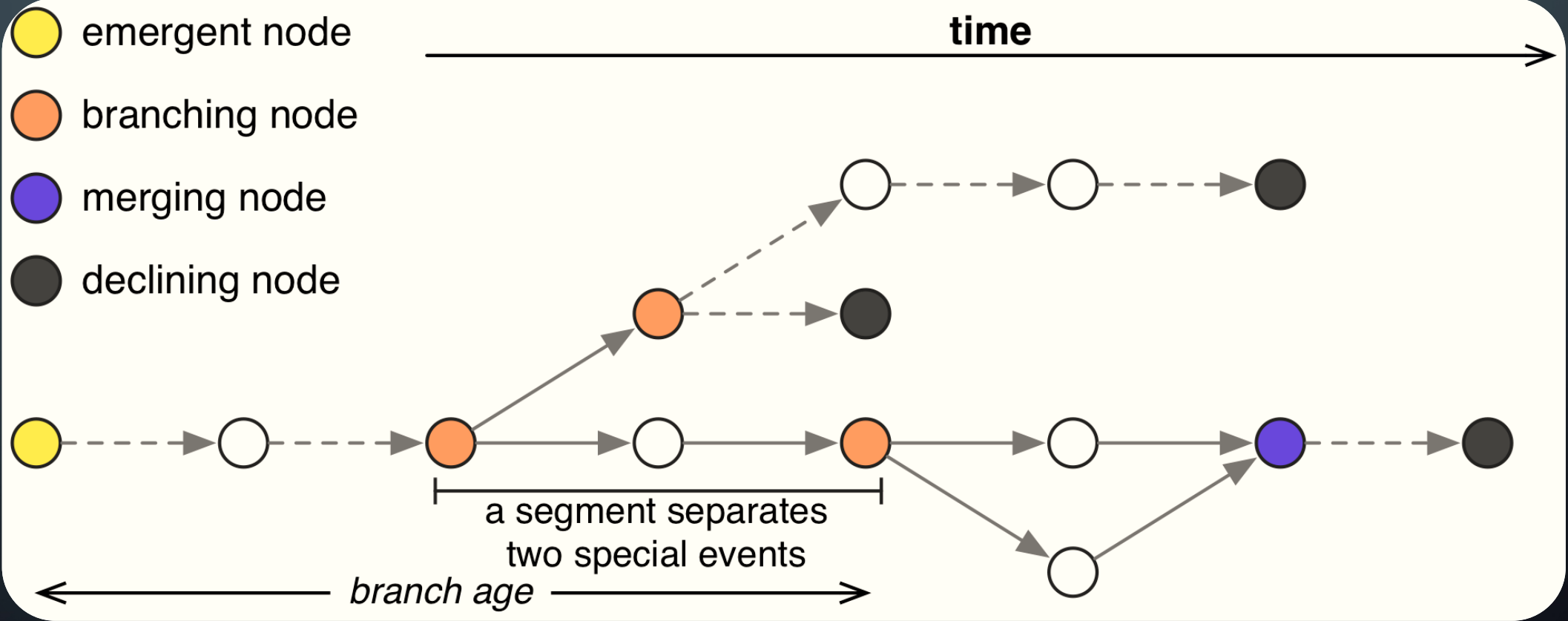

Source : <https://journals.plos.org/plosone/article?id=10.1371/journal.pone.0054847>

ANALYSE THÉMATIQUE : EXEMPLE

Cited References by Nanotechnology-related Social Science Articles in the Map of Science Prior to 2005

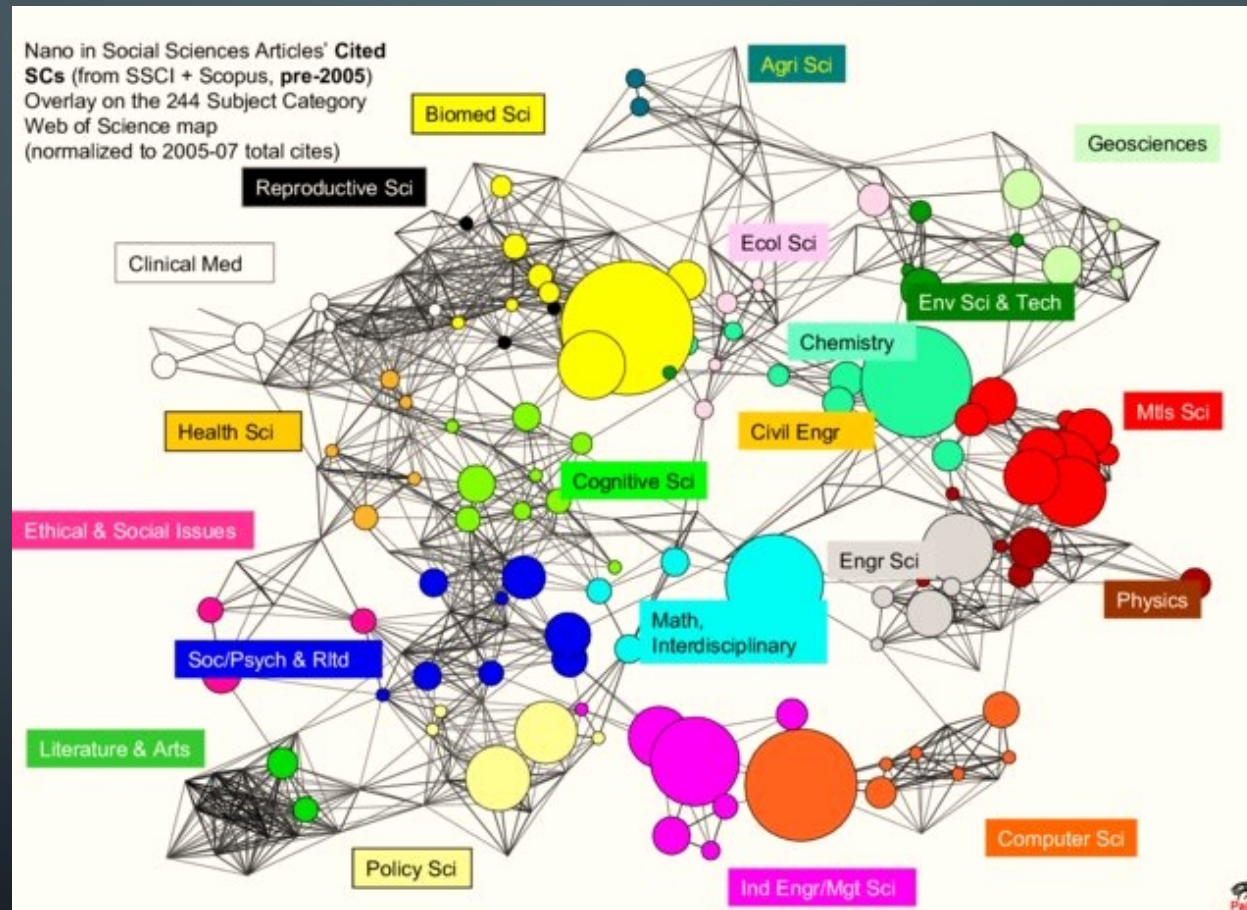

Source : https://www.researchgate.net/publication/265922712_Nano_Social_Science_An_Emerging_Specialization

ANALYSE DES HASHTAGS SUR TWEETER

Long trends on twitter: intertemporal clusters of hashtags and terms for all tweets on scientometrics, altmetrics and bibliometrics

Jan. 2017 - Dec. 2021: 80,077 tweets analyzed, 57,366 belong to intertemporal clusters (on a semi-annual basis).

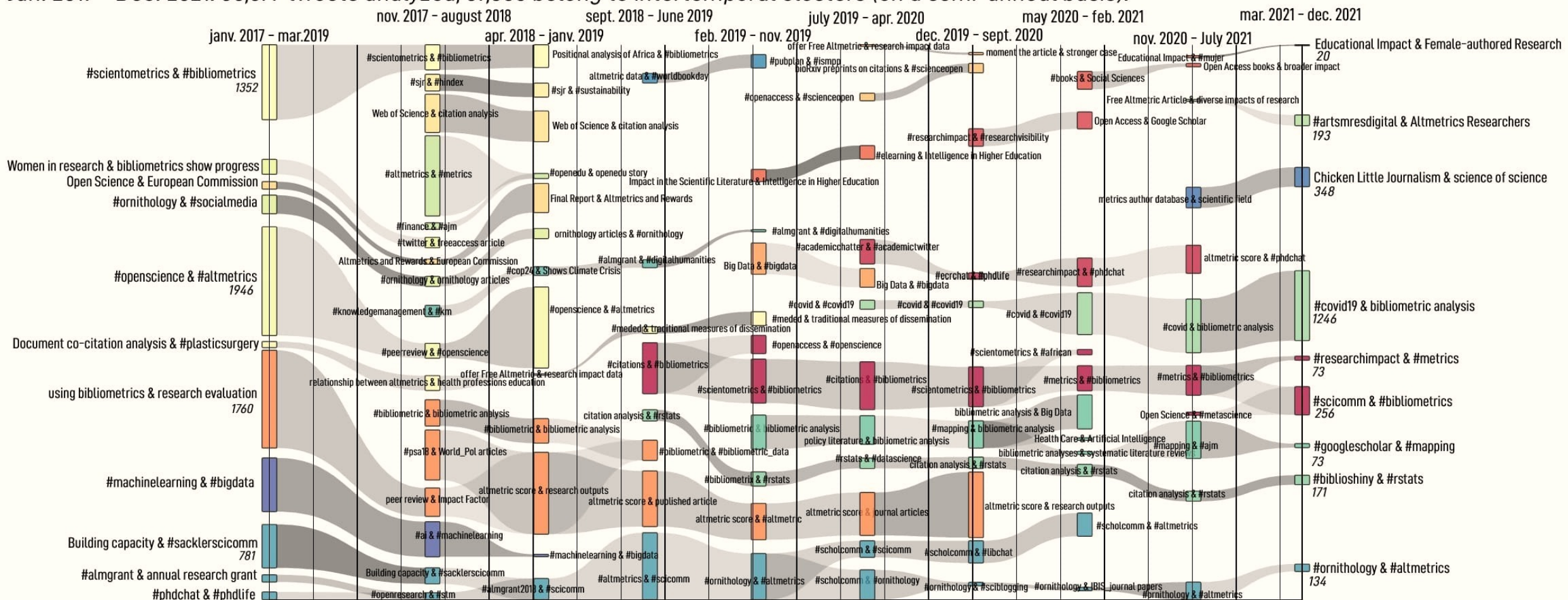

ANALYSE DES HASHTAGS SUR TWEETER

Long trends on twitter: intertemporal clusters of hashtags and terms for all tweets on scientometrics, altmetrics and bibliometrics

Jan. 2017 - Dec. 2021: 80,077 tweets analyzed, 57,366 belong to intertemporal clusters (on a semi-annual basis).

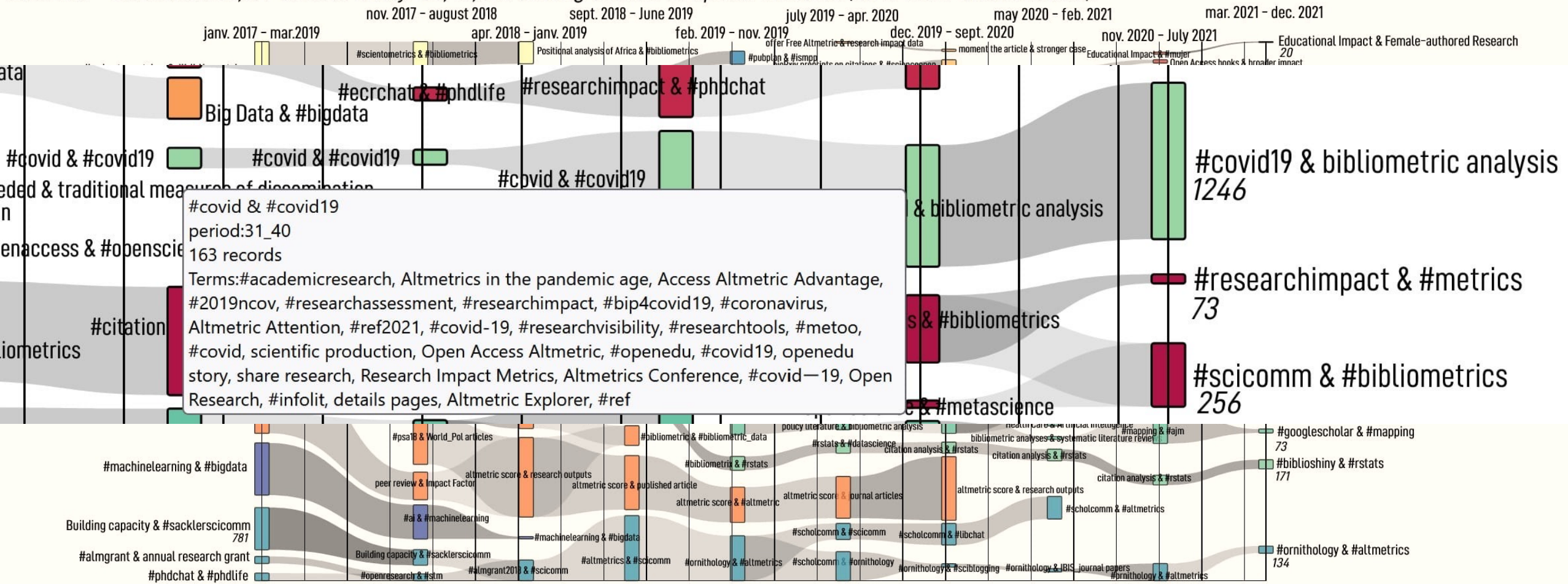

The background is a dark blue gradient. In the four corners, there are decorative white line-art elements that resemble circuit traces or network diagrams, with small circles at the end of the lines.

LA BIBLIOMÉTRIE COMME OUTIL D'ANALYSE DE RÉSEAUX

ANALYSE DES CO-CITATIONS / CO-RÉFÉRENCES

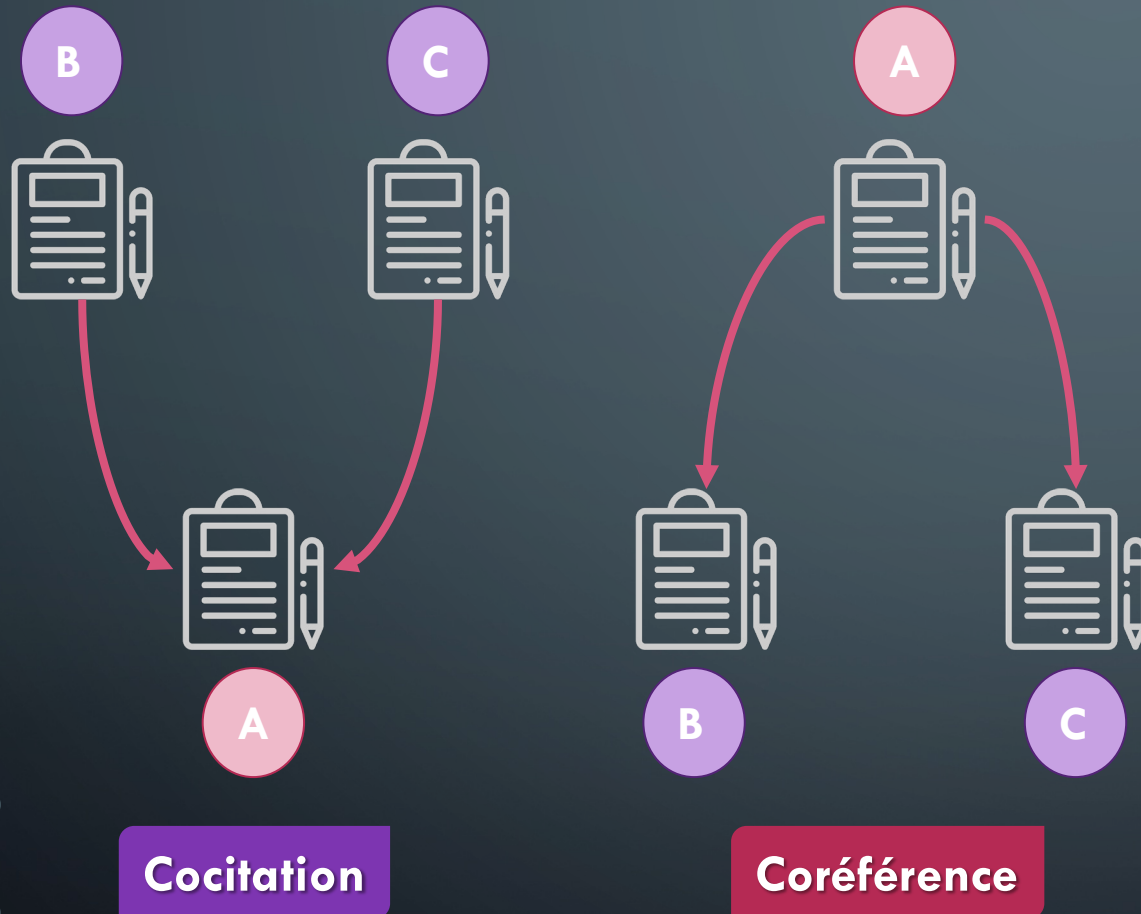

- Mesurer la proximité disciplinaire entre papiers ;
- Analyser la proximité entre disciplines ;
- Mesurer l'interdisciplinarité ;
- Analyser les réseaux de collaboration ;
- Etc.

Remarque : les coréférences permettent d'analyser des corpus plus récents car pas besoin de fenêtre de citation.

EXEMPLE DE RÉSEAUX : CONNEXIONNISTE VS SYMBOLIQUE

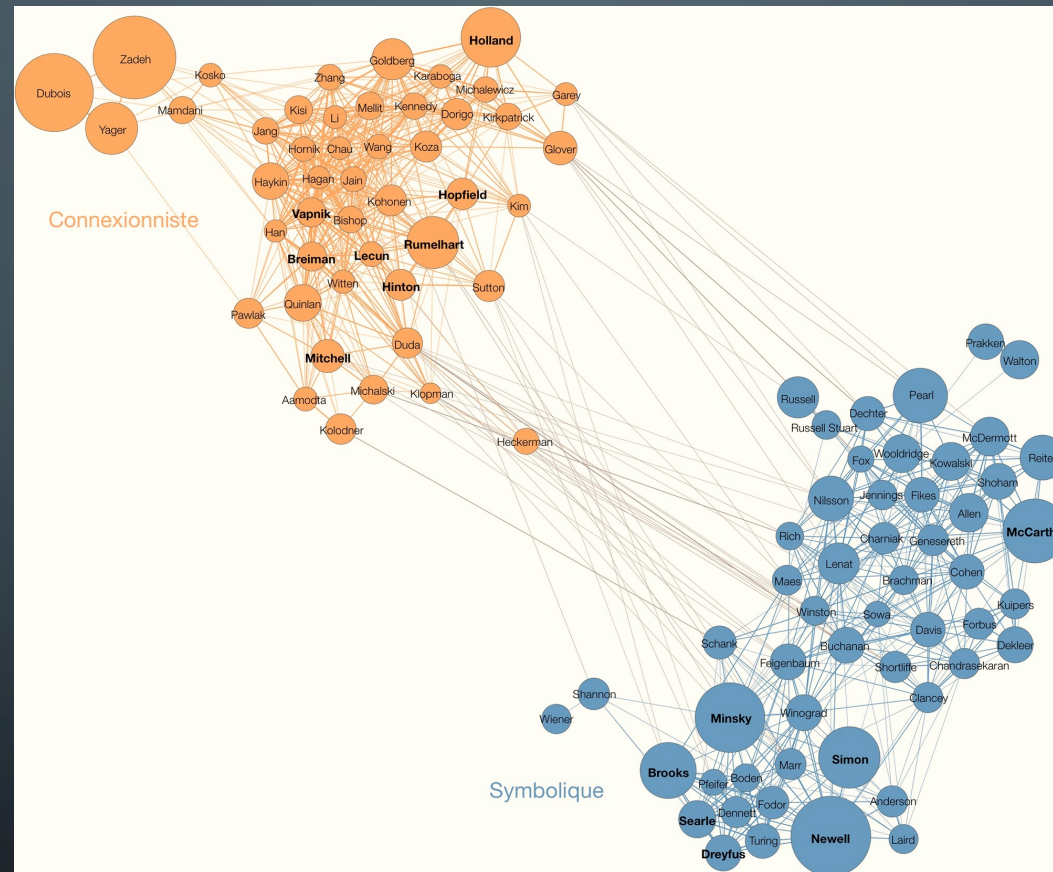

<https://www.cairn.info/revue-reseaux-2018-5-page-173.htm?ref=doi>

EXEMPLE DE RÉSEAUX : CRISE ÉCONOMIQUE

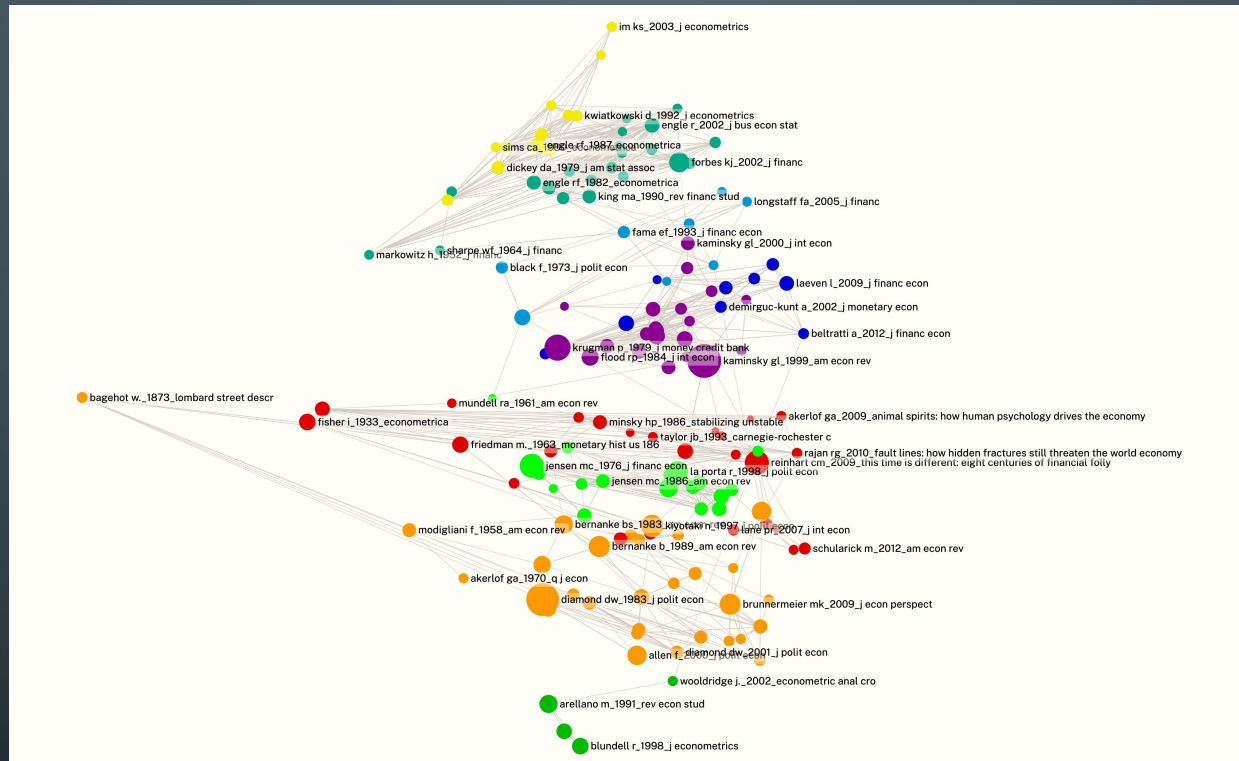

Réalisé avec CorText

EXEMPLE DE RÉSEAUX

Documents published between 2012 and 2021 using CorText manager : authors' collaboration networks

Top 2 central authors from clusters with the largest number of documents ; authors' affiliation

Node size = frequency ; Proximity measure = raw ; Community detection algorithm = Louvain resolution

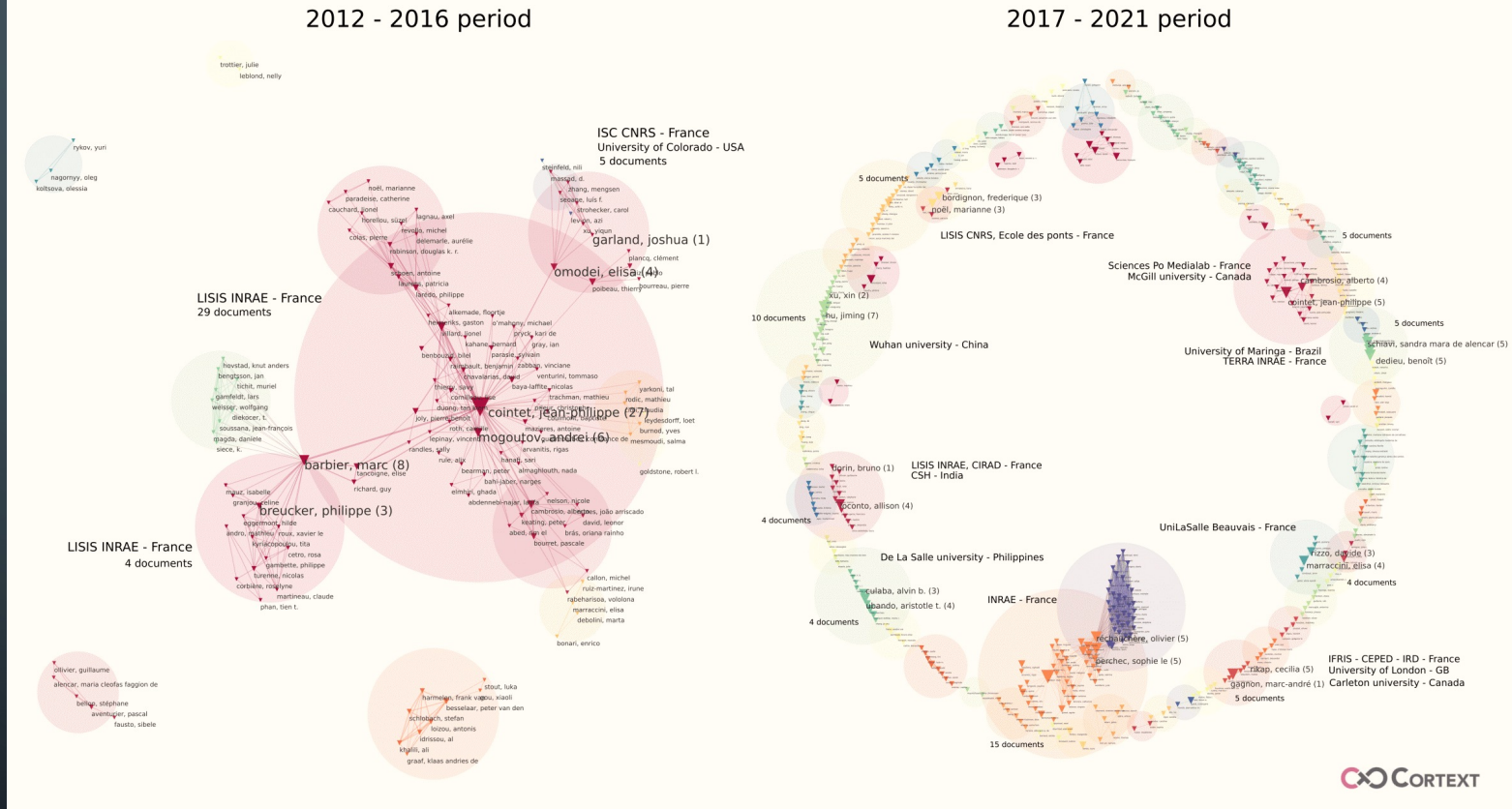

Source : <https://www.cortext.net/analysis-of-the-scientific-production-that-mentioned-the-use-of-cortext-manager/>

The background is a dark blue gradient. In the four corners, there are decorative white line-art elements that resemble circuit traces or data paths, with small circles at the end of the lines.

SESSION 3 : ETUDES DE CAS

ANALYSES BIBLIOMÉTRIQUES **À PARTIR DES DONNÉES OUVERTES**

BASES DE DONNÉES

La bibliométrie avec des données
ouvertes ? C'est possible !

Bases de données qui seront utilisées
dans le cadre de cet atelier

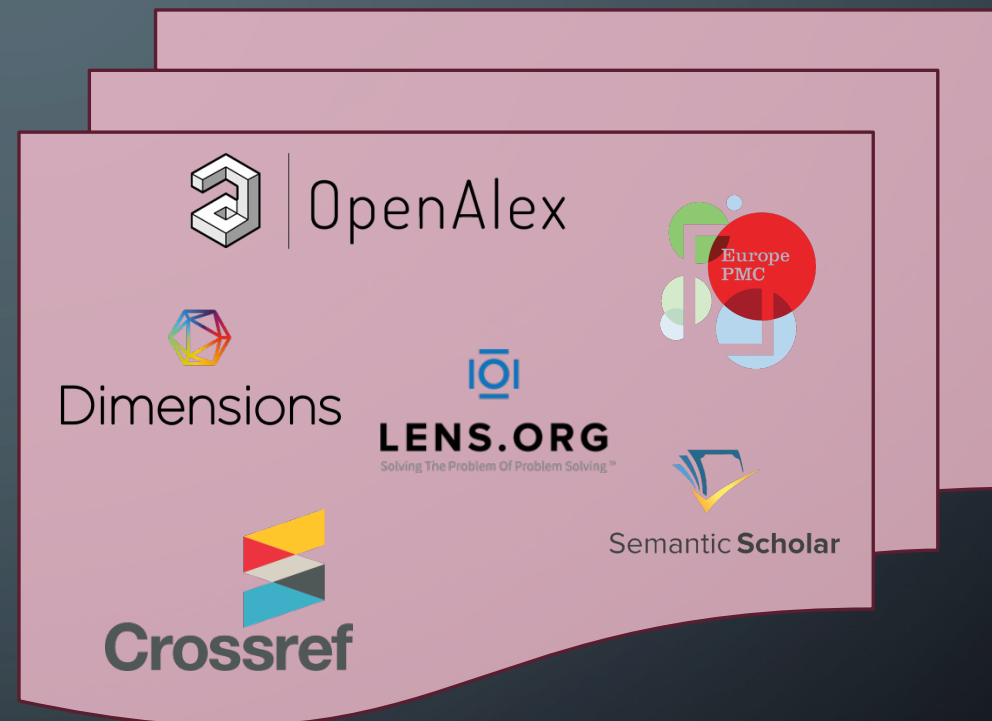

OPENALEX : COUVERTURE

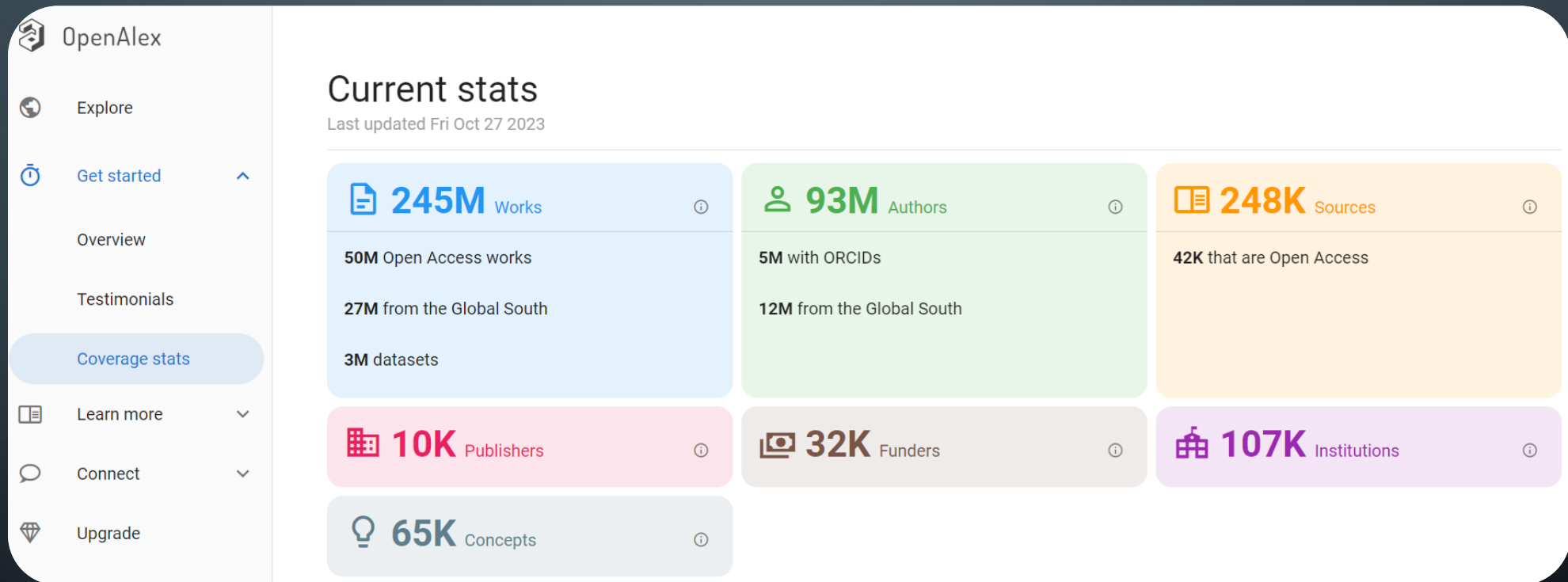

Comparison with other scholarly data sources

How does OpenAlex compare to other scholarly data sources like Dimensions, Scopus, Google Scholar, etc.?

That is a big question! There are many ways to measure this, and we encourage you to try out the different options to see what is best for you.

Here we offer a comparison of some of the different options available, across just a few aspects:

	Number of works	Open Access works	Citations	Price	Data Openness	Org structure
OpenAlex	243M	48M	1.9B	Freemium	Fully open, CC0 license	Non-profit
Scopus	87M	20.5M (ref)	1.8B	Subscription	Closed	For Profit
Web of Science (core)	87M (ref)	12M (ref)	1.8B	Subscription	Closed	For Profit
Dimensions	135M	29M (ref)	1.7B	Freemium	Partly open, personal use	For Profit
Google Scholar	389M (estimated)	?	?	Free	Closed	For Profit
Crossref	145M	20M	1.45B	Free	Fully open, CC0 license	Non-profit

<https://openalex.org/about>

OPENALEX

Explore works

Institution Author Fulltext Open Access Type Year SDG More...

LIST GROUP

Sort Column Export

Title	Year	Type	Open Access	Citation count
PROTEIN MEASUREMENT WITH THE FOLIN PHENOL REAGENT	1951	article	✓	294 800
Cleavage of Structural Proteins during the Assembly of the Head of Bacteriophage T4	1970	article		239 400
A rapid and sensitive method for the quantitation of microgram quantities of protein utilizing the principle of protein-dye binding	1976	article		173 800
Generalized Gradient Approximation Made Simple	1996	article		148 300
Analysis of Relative Gene Expression Data Using Real-Time Quantitative PCR and the 2- $\Delta\Delta$ CT Method	2001	article		137 500
Deep Residual Learning for Image Recognition	2016	article	✓	110 800
Using thematic analysis in psychology	2006	article		92 580
Density-functional thermochemistry. III. The role of exact exchange	1993	article	✓	87 490
Development of the Colle-Salvetti correlation-energy formula into a functional of the electron density	1988	article	✓	85 300
Efficient iterative schemes for <i>ab initio</i> total-energy calculations using a plane-wave basis set	1996	article		84 240
A short history of <i>SHELX</i>	2007	article	✓	80 050

<https://openalex.org/works>

LENS.ORG : COVERTURE

LENS.ORG English - EN Our Apps Pricing About Work Area Signed in as MADDI Support

265,124,072 Scholarly Works Explore Science, Technology & Innovation... Search

New Scholar Search

Scholarly Works (265,124,072) = All Docs

Filters: No filters applied

Scholarly Works	Works Cited by Patents	Citing Patents	Patent Citations	Works Cited by Scholarly	Scholarly Citations
265,124,072	5,223,076	4,247,681	27,716,562	90,047,962	2,143,211,914

Structured Search | Query Text Editor | Profiles

Field: All Fields | Predicate: AND OR | e.g. malaria

Date Range | ORCID Lookup Author | Flags | Identifier Type | Publication Type

Search

SCHOLARLY DATA SET
Last updated: Oct 5, 2023 (Release 202340)

The below scholarly data sources are currently ingested and integrated in the Lens. Updates are performed on a fortnightly basis at the present time.

Source	Count
Microsoft Academic	203M
CrossRef	150M
PubMed	36M
OpenAlex	47M

DIMENSIONS : COUVERTURE

Dimensions e.g. plastic AND instrument Save / Export Support ABDELG...

FILTERS FAVORITES

PUBLICATIONS 139,849,382 **DATASETS** 12,349,078 **GRANTS** 6,944,946 **PATENTS** 157,349,287 **CLINICAL TRIALS** 806,596 **POLICY DOCUMENTS** 1,783,511

1 **Artificial intelligence-assisted repair of peripheral nerve injury: a new research hotspot and associated challenges**
Yang Guo, Liying Sun, Wenyao Zhong, Nan Zhang, Zongxuan Zhao, Wen Tian
2024, Neural Regeneration Research - Article
Artificial intelligence can be indirectly applied to the repair of peripheral nerve injury. Specifically, it can be used to analyze and process data regarding peripheral nerve injury and repair, while... [more](#)
[View PDF](#) [Add to Library](#) [Add to ORCID](#)

Argatroban promotes recovery of spinal cord injury by inhibiting the PAR1/JAK2/STAT3 signaling pathway
Chenxi Zhao, Tiangang Zhou, Ming Li, Jie Liu, Xiaoqing Zhao, Yilin Pang, Xinjie Liu, Jiawei Zhang, Lei Ma, Wenxiang Li, Xu...
2024, Neural Regeneration Research - Article
Argatroban is a synthetic thrombin inhibitor approved by U.S. Food and Drug Administration for the treatment of thrombosis. However, whether it plays a role in the repair of spinal cord injury is unkn... [more](#)
[View PDF](#) [Add to Library](#) [Add to ORCID](#)

Transcriptomic and bioinformatics analysis of the mechanism by which erythropoietin promotes recovery from traumatic brain injury in mice
Weilin Tan, Jun Ma, Jiayuanyuan Fu, Biying Wu, Ziyu Zhu, Xuekang Huang, Mengran Du, Chenrui Wu, Ehab Balawi, Qiang Z...
2024, Neural Regeneration Research - Article
Recent studies have found that erythropoietin promotes the recovery of neurological function after traumatic brain injury. However, the precise mechanism of action remains unclear. In this study, we i... [more](#)

ANALYTICAL VIEWS

RESEARCH CATEGORIES

32 Biomedical and Clinical Sciences	31,540,640
40 Engineering	18,235,300
3202 Clinical Sciences	13,418,020
31 Biological Sciences	10,880,712
34 Chemical Sciences	9,125,486

OVERVIEW

Citations **1.8 B** Citations (Mean) **13.07**

Publications (total)

RESEARCHERS

<https://app.dimensions.ai/discover/publication>

ANALYSER, EXPLORER ET PRODUIRE DES RAPPORTS
SYNTHÉTIQUES AVEC LENS.ORG

TRAVAILLER AVEC DES FICHIERS EXPORTÉS (LENS.ORG)

Institution

Scholarly Works

Works Cited by Patents

Citing Patents

Patent Citations

Works Cited by Scholarly

Scholarly Citations

23,910

9

17

17

11,227

316,242

Scholarly Works

Explore Citations

Table

List

Analysis

Expand

Customise List

Save as Query

Save as Collection

Share

Export

Hide Analysis

Sort by Relevance

For Durkheim: Essays in Historical and Cultural Sociology

Book Jun 8, 2009
 Authors: Edward A Tiryakian
 Citing Patents: 0 Citing Scholarly Works: 11 Reference Count: 0 [059-857-031-793-28X](#)
 565265055 [WorldCat](#)
 Additional Info: [Abstract](#) [Field of Study](#)

Le genre à la bordelaise : genre, sexualité et égalité femmes/hommes dans la campagne municipale bordelaise de mars 2014

Unknown Document Sep 3, 2014
 Authors: Magali Della Sudda, Marion Paoletti, Frédéric Neyrat, Fanny Bugnon, Clément Arambourou, Victor Marneur, Lucie Vanhoutte, Anaïs Théviot
 Citing Patents: 0 Citing Scholarly Works: 0 Reference Count: 0 [174-153-630-415-735](#)
 2615368091 [WorldCat](#)
 Additional Info: [Affiliation](#)

The Radical Durkheim

Book 1989
 Authors: Frank Pearce
 Citing Patents: 0 Citing Scholarly Works: 52 Reference Count: 0 [173-713-210-874-149](#)
 1989525438 [WorldCat](#)
 Additional Info: [Abstract](#) [Affiliation](#) [Field of Study](#)

Einführhilfe für den BicepsButton™ bei der subpektorale Tenodese der langen Bizepssehne

Journal Article Arthroscopie, Volume: 31, Issue: 1, Pages: 82-84. Jan 12, 2018
 Authors: P-C Nolte, M Kantz, T Chatterjee
 Citing Patents: 0 Citing Scholarly Works: 1 Reference Count: 9 [010-258-594-629-122](#)
 10.1007/s00142-017-0185-3 [2783470356](#) [LibKey](#) [WorldCat](#)

Institution Name

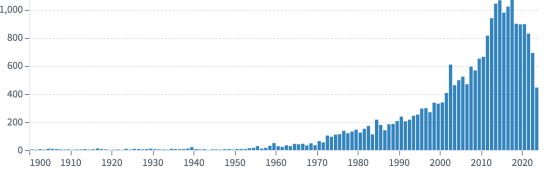

 Centre Émile Durkheim 1,280	 University of Bordeaux 111	 Harvard University 95	 Rutgers University 78
 Institut D'études Politiques 74	 State University of New York 63	 University of California, ... 62	 University of Cambridge 54

Publications over time

Highlight a selection to filter by date

Prominent Author Profiles

-  Seth Abrutyn
10
-  Marina Honta

<https://www.lens.org/>

PRODUIRE ET PARTAGER DES RAPPORTS EN QUELQUES CLICS AVEC LENS.ORG (IDÉAL POUR L'EXPLORATION*)

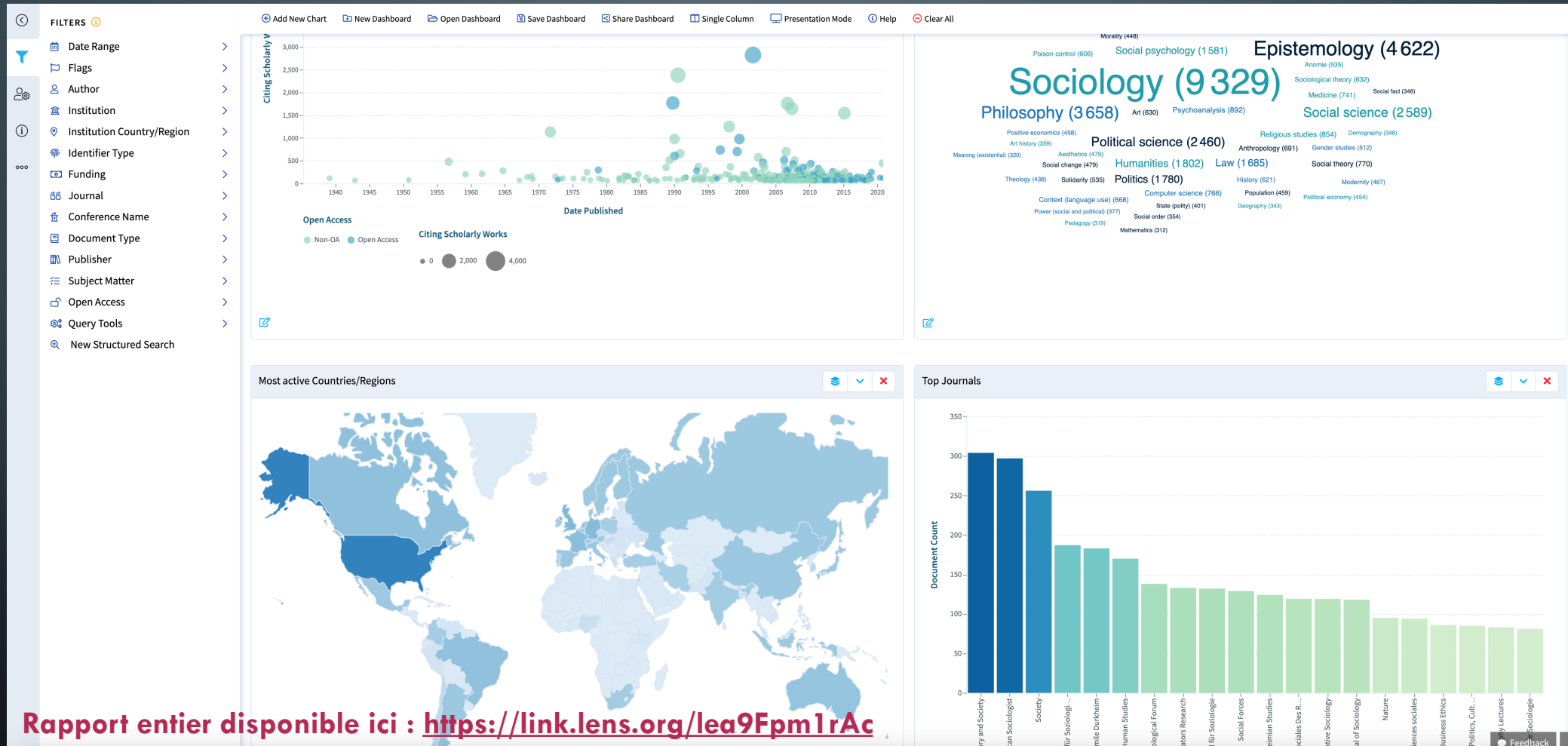

Rapport entier disponible ici : <https://link.lens.org/lea9Fpm1rAc>

* Pour des analyses plus approfondies/pointues, il est nécessaire de retravailler les données brutes

The background is a dark blue gradient. In the four corners, there are decorative white line-art elements resembling circuit traces or data paths. These lines connect to small white circles, some of which are larger than others. The lines are thin and sharp, creating a technical or digital aesthetic.

VOSVIEWER : UTILISER LES API, DONNÉES
IMPORTÉES, ETC.

Usage des APIs

Une multitude de possibilités et d'usages !!

Pas besoin de télécharger les données 😊

TRAVAILLER AVEC DES FICHIERS EXPORTÉS (DIMENSIONS)

Export results

- Export full record
File format: XLSX - Excel
- Export for bibliometric mapping
File includes data to create bibliometric networks with [VOSviewer](#) or [CiteSpace](#)
- Export for reference manager
File format: BibTeX

All items - max 2,500 items per download

Send email when export is ready
Processing the export can take several hours depending on size of the download and system activity. Your export will be available in the [Export center](#) for 30 days.

Cancel Export

<https://app.dimensions.ai/discover/publication>

TRAVAILLER AVEC DES FICHIERS EXPORTÉS (DIMENSIONS)

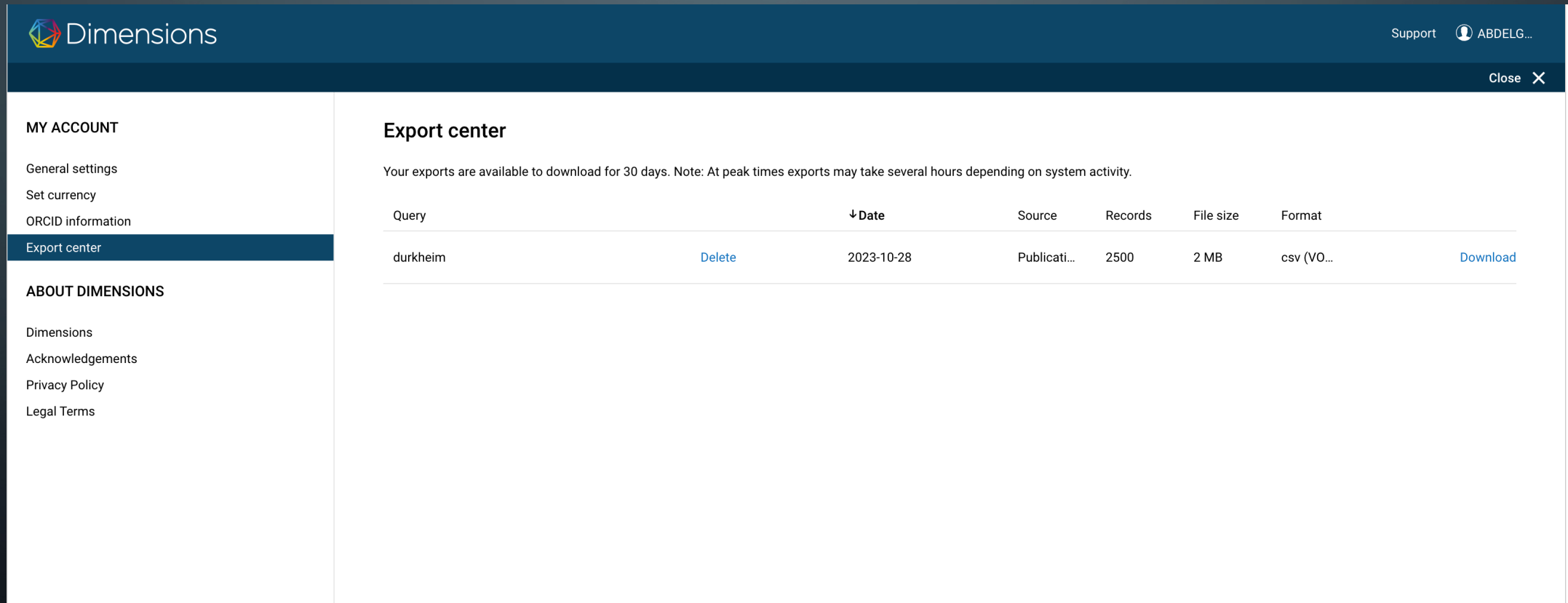

MY ACCOUNT

- General settings
- Set currency
- ORCID information
- Export center**

ABOUT DIMENSIONS

- Dimensions
- Acknowledgements
- Privacy Policy
- Legal Terms

Export center

Your exports are available to download for 30 days. Note: At peak times exports may take several hours depending on system activity.

Query		↓ Date	Source	Records	File size	Format	
durkheim	Delete	2023-10-28	Publicati...	2500	2 MB	csv (VO...	Download

<https://app.dimensions.ai/exports>

COLLABORATION ENTRE AUTEURS

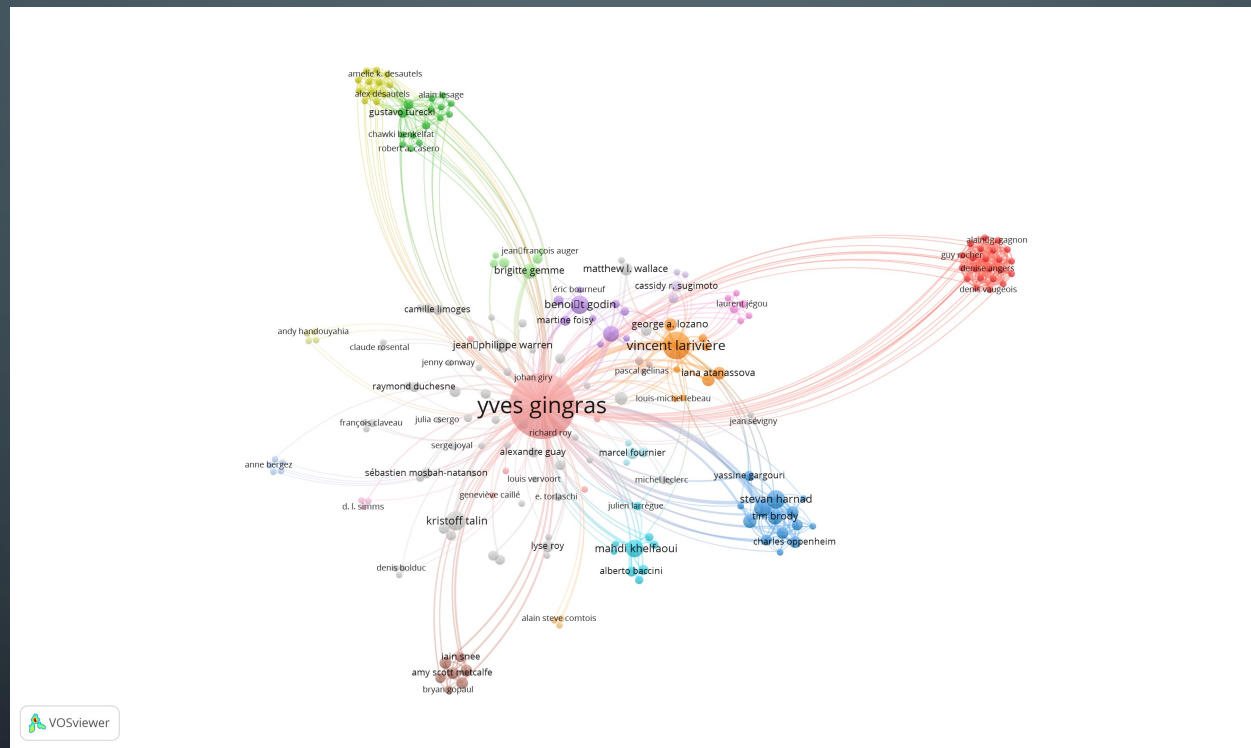

<https://tinyurl.com/y1tlq44o>

COLLABORATION ENTRE AUTEURS (TEMPORELLE)

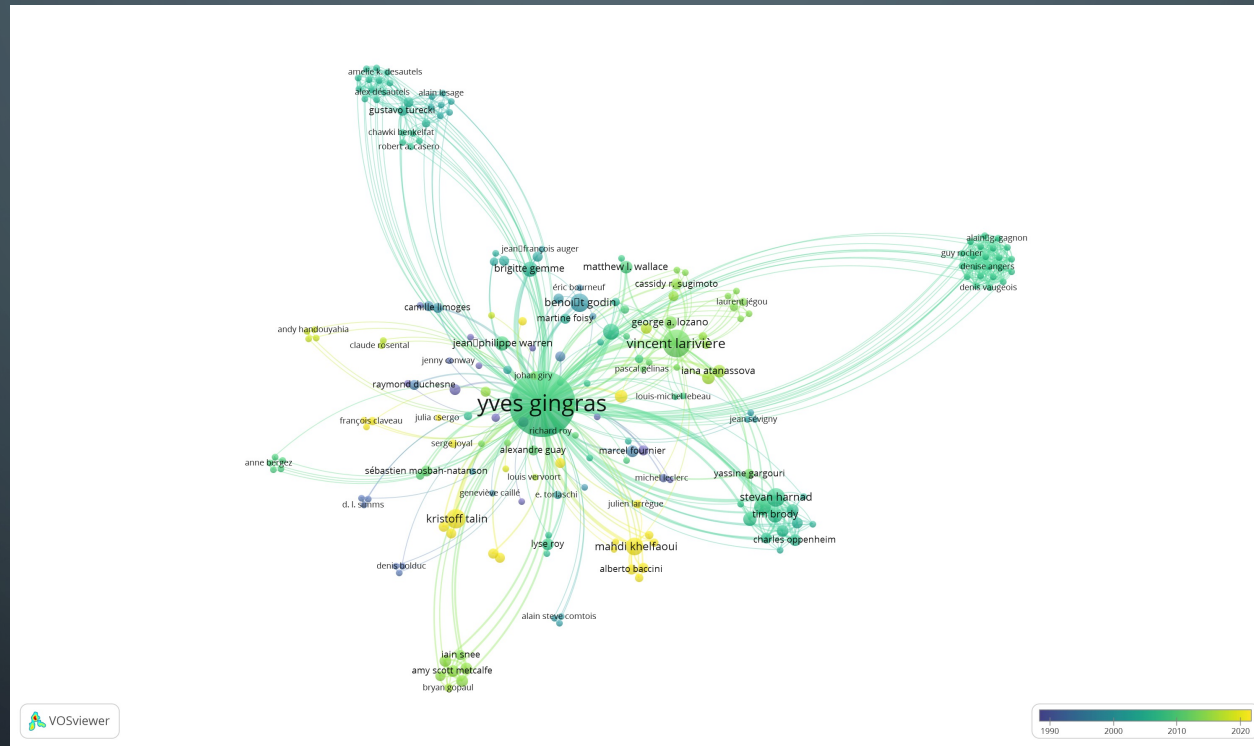

<https://tinyurl.com/y1tlq44o>

COLLABORATION ENTRE INSTITUTIONS

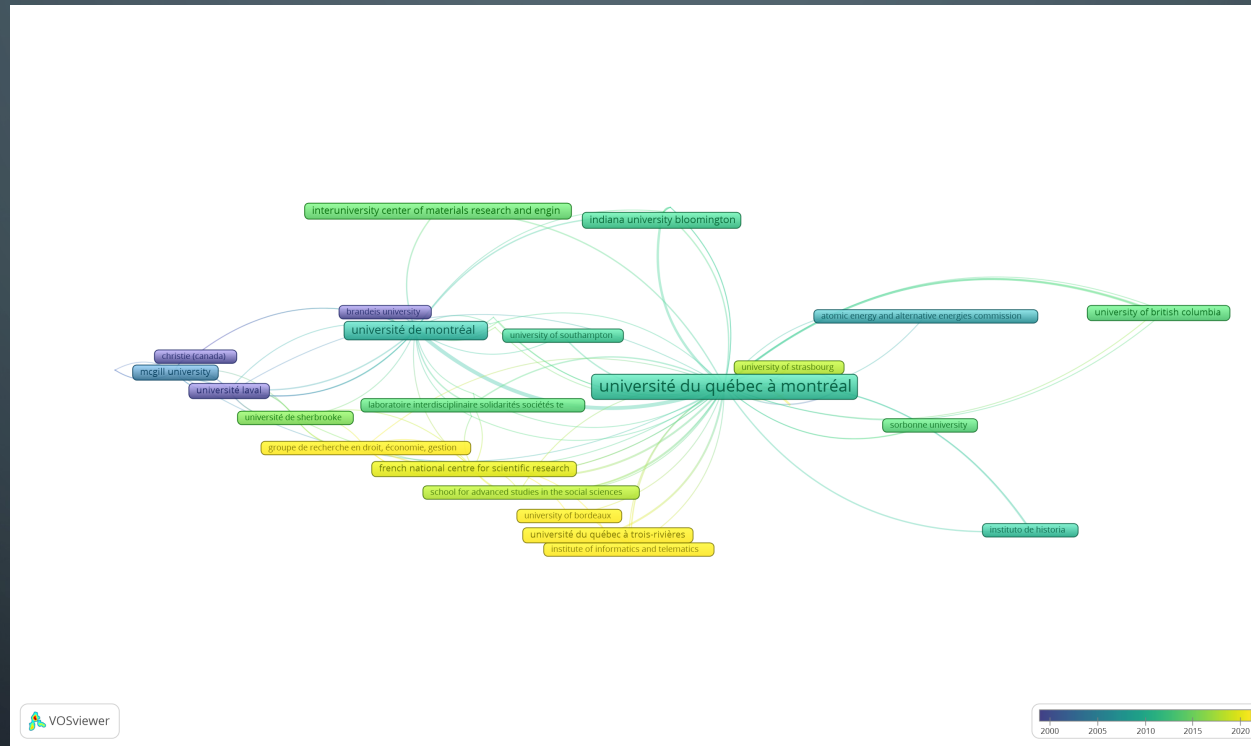

COLLABORATION ENTRE PAYS

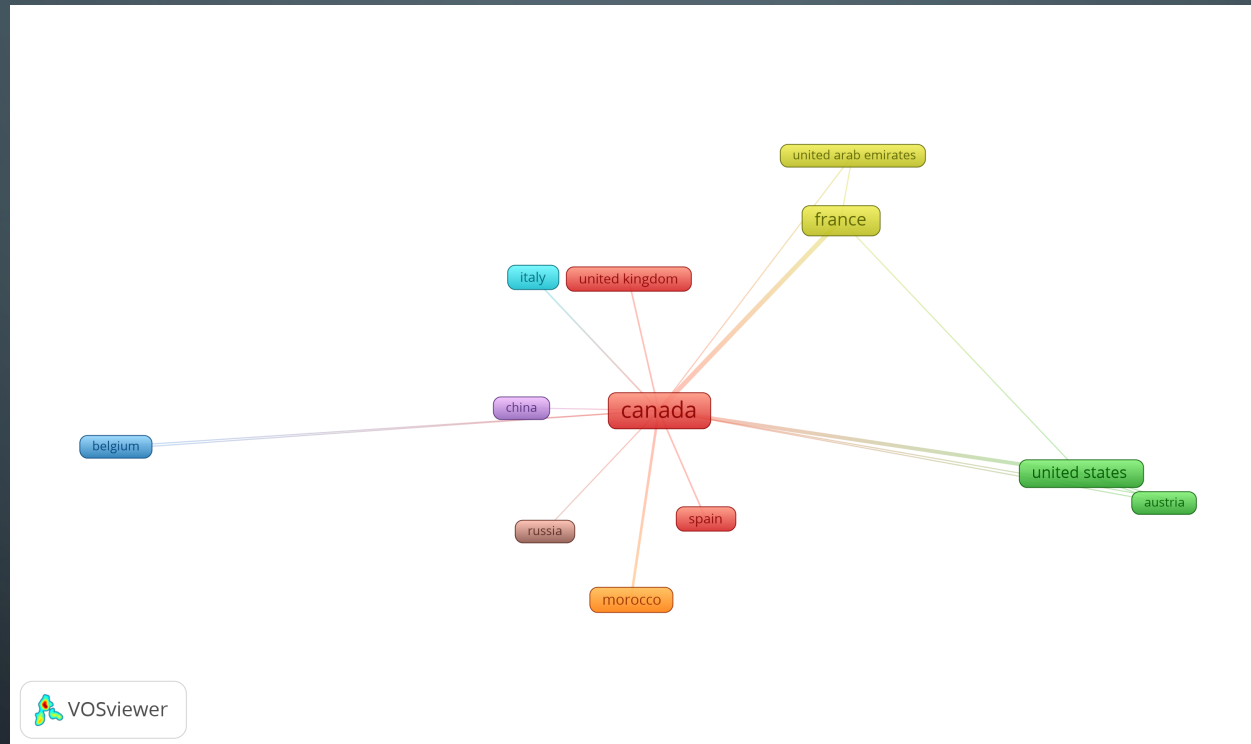

REVUES

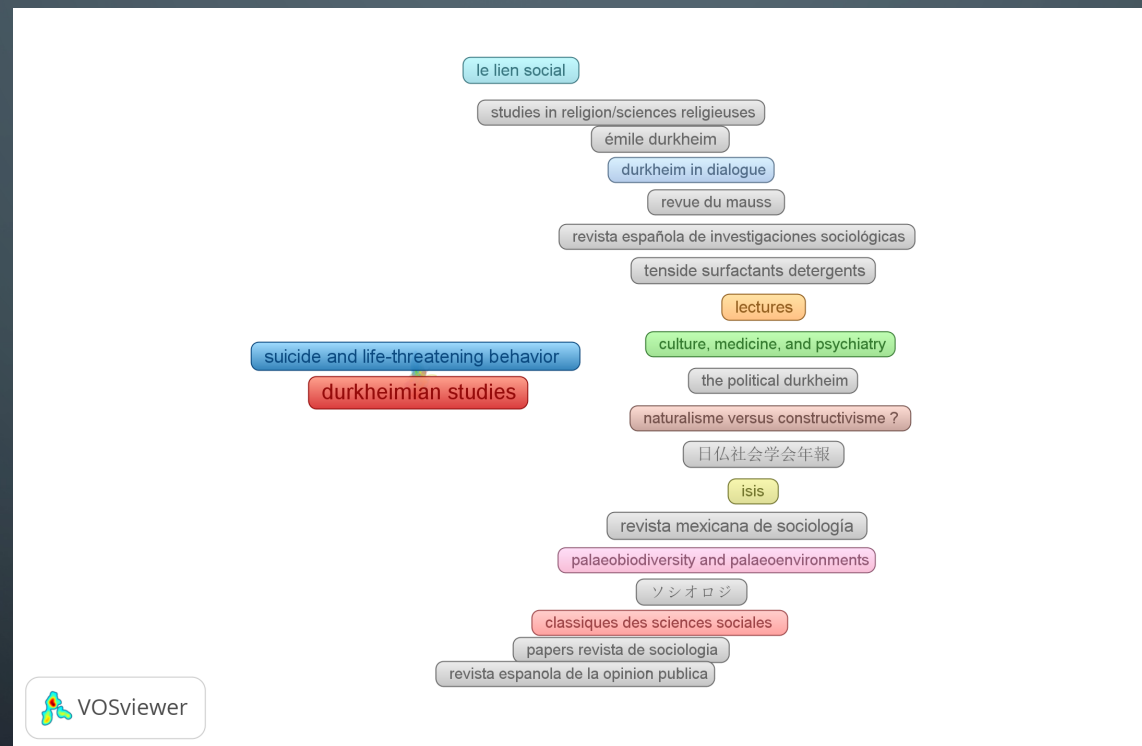

The background is a dark blue gradient. In the four corners, there are decorative white line-art elements that resemble circuit traces or a network diagram, with lines connecting to small circles.

CORTEXT : UN VASTE CHOIX D'ANALYSES BIBLIOMÉTRIQUES

Marche mieux avec des données bien structurées (ex. extraites depuis WoS et Scopus)

TABLEAU DE BORD

dashboard project
économié crise

log out maddi

Your analyses

- Network Mapping->/corpus-economie-crise... Nov 18 12:11
- Network Mapping->/corpus-economie-crise... Nov 18 12:07
- Topic Modelling->/corpus-economie-crise.d... Oct 19 09:57
- Network Mapping->/corpus-economie-crise... Oct 18 11:51
- Network Mapping->/corpus-economie-crise...

datasets

- corpus-economie-crise

participants

- MADDI

invite a co-worker

upload file **start script** **start discussion**

network mapping->/corpus-economie-crise.db Nov 18

- /mapexplorer
- /maps
- 2018-11-18 12:11:11 - analysis id: 1146 15

network mapping->/corpus-economie-crise.db Nov 18

- /mapexplorer
- /maps
- 2018-11-18 12:07:25 - analysis id: 1146 14

topic modeling->/corpus-economie-crise.db Oct 19

- convergence_likelihood.pdf - 13.5 kB
- vislda.html - 117.25 kB
- 2018-10-19 09:57:55 - analysis id: 1082 56

network mapping->/corpus-economie-crise.db Oct 18

- /mapexplorer
- /maps
- 2018-10-18 11:51:12 - analysis id: 1081 75

network mapping->/corpus-economie-crise.db Dec 10

- /mapexplorer

Information

Edit Project informations
created: 2017-07-13 08:51:05

Cite CorText Manager

APA BibTex BibLatex

Breucker P, Coinet J, Hannud Abdo A, Orsai G, de Quatrebarbes C, Duong T, Martinez C, Ospina Delgado J.P, Medina Zuluaga L.D., Gómez Peña D.F., Sánchez Castaño T.A., Marques da Costa J., Lagliè H., Villard L., Barbier M. (2016). CorText Manager (version v2). URL: <https://docs.cortext.net>

Read more...

Housekeeping

Read more...

© INRAE 2023 | Contact | Forum | Crédits | Mentions Légales | Terms of use

INRAE Université Gustave Eiffel

<https://managerv2.cortext.net/>

ANALYSES POSSIBLES (1 / 3)

Script Name	Description
Data Parsing	Parse a corpus
Query	Query a corpus to extract a subcorpus
Data Slicer	bin your numerical data
Corpus Explorer	corpus_explorer
W2vexplorer	w2vexplorer
Data Curation	Database Curation
Contrast Analysis	Contrast Analysis

The 'Text' category is also visible, showing a list of scripts:

Script Name	Description
Terms Extraction	Lexical Extraction
Corpus Terms Indexer	index a corpus with a list of terms
List Builder	Extract Lists of entities for a descriptor
Corpus List Indexer	index a corpus descriptor with a custom list of entities

At the bottom of the page, there is a footer containing the copyright information '© INRAE 2023 | Contact | Forum | Crédits | Mentions Légales | CGU' and the logos for 'INRAE' and 'Université Gustave Eiffel'.

ANALYSES POSSIBLES (2/3)

- Sentiment Analysis** (orange header): Sentiment Analysis
- Time** (green header):
 - Demography: Descriptive statistics of key fields evolution
 - Period Slicer: Customize your time periods
 - Distant: distant reading interface
 - Period Detector: period_detector
 - Epic Epoch: Bump Graph Analysis
- Space** (purple header):
 - Geocoding: Geocodes addresses in corpus db (EXPERIMENTAL)
 - Geospatial Exploration: Multi-scale geospatial aggregation (EXPERIMENTAL)
- Analysis** (blue header):
 - Network Mapping: Map Heterogeneous Networks
 - Structural Analysis: Structural Analysis of Networks Evolution

At the bottom of the page, there is a footer with the following text: '© INRAE 2023 | Contact | Forum | Crédits | Mentions Légales | CGU'. Logos for 'INRAE' and 'Université Gustave Eiffel' are also present.

ANALYSES POSSIBLES (3/3)

dashboard project analysis
économîé crise script

SELECT A SCRIPT

type here to filter your selection

Geocoding	Geocodes addresses in corpus db (EXPERIMENTAL)
Geospatial Exploration	Multi-scale geospatial aggregation (EXPERIMENTAL)
Analysis	
Network Mapping	Map Heterogeneous Networks
Structural Analysis	Structural Analysis of Networks Evolution
Correspondance Analysis	correspondance_analysis
Contingency Matrix	contingency_matrix
Topic Modelling	Topic Modeling
Profiling	profiling
SASHIMI	
Prepare Corpus	Process corpus before analysis: tokens, n-grams, transforms etc.
Domain Model	Infer a domain-topic model or domain-chained model for the corpus.
Domain Maps	Produce interactive maps, tables and networks to explore domain-topic and domain-chained models.

© INRAE 2023 | Contact | Google Chrome | Mentions Légales | CGU

INRAE Université Gustave Eiffel

ANALYSE INTERTEMPORELLE AVEC CORTEXT (EXEMPLE)

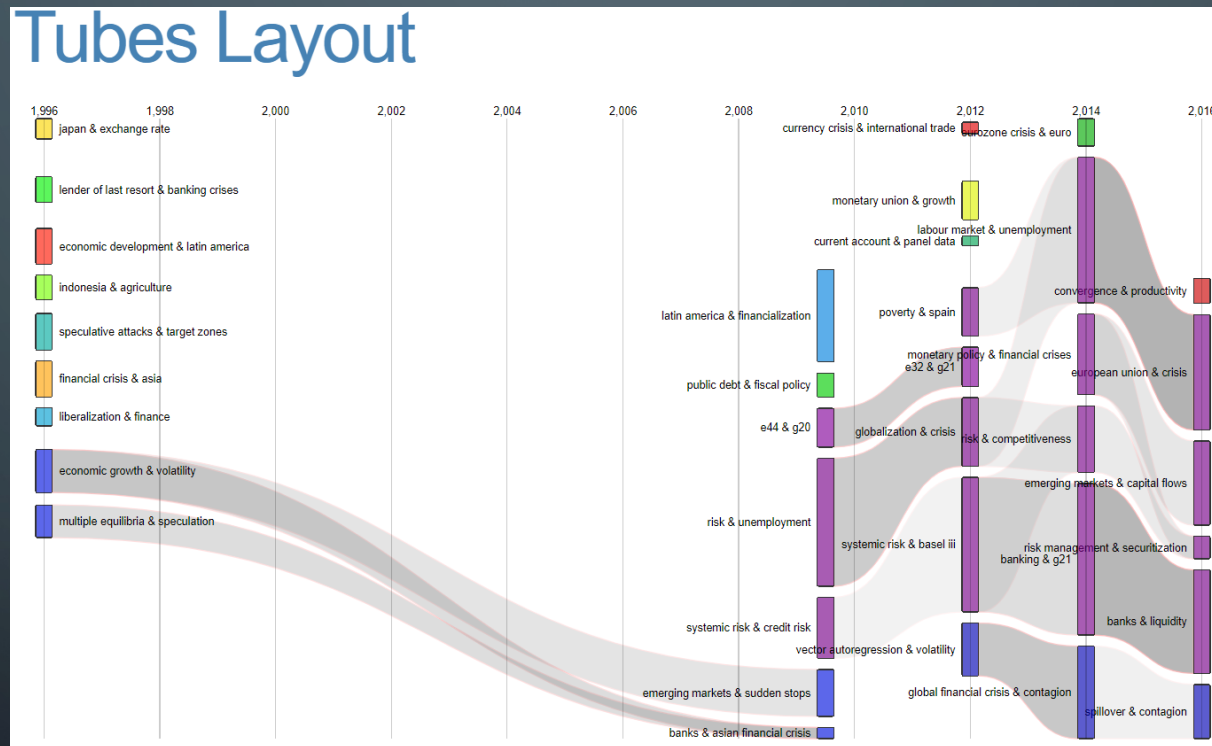

TOPIC MODELLING (EXAMPLE)

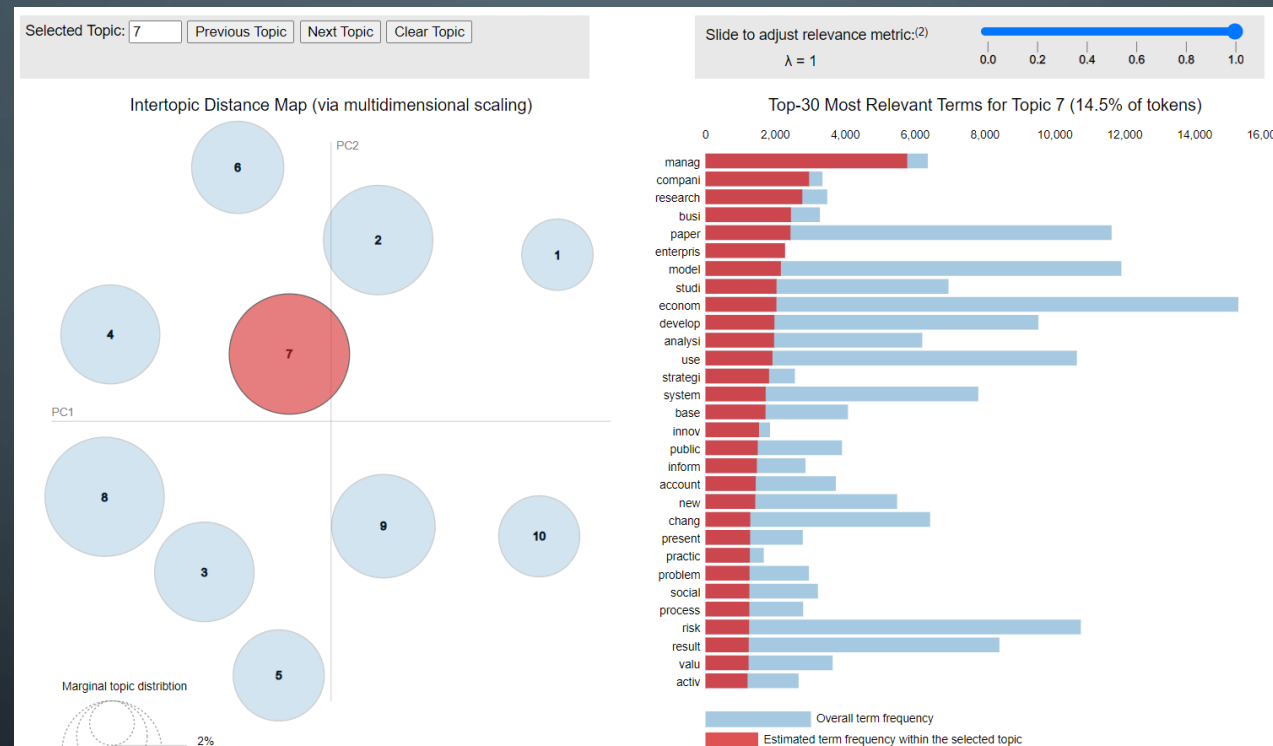

Merci de votre participation !

La présentation est disponible ici !

@AbdelghaniMaddi

@AbdelghaniMaddi@sciences.social

abdelghani.maddi@cnrs.fr