

HAL
open science

Explorer les fiches de lecture de Foucault sur la plateforme FFL-Eman : 1950 et la psychopathologie

Marie-Laure Massot, Vincent Ventresque

► To cite this version:

Marie-Laure Massot, Vincent Ventresque. Explorer les fiches de lecture de Foucault sur la plateforme FFL-Eman : 1950 et la psychopathologie. Le jeune Foucault et la psychopathologie, Elisabetta Basso; Marie-Laure Massot; Mireille Delbraccio, Jun 2023, Paris (ENS PSL), France. hal-04142620

HAL Id: hal-04142620

<https://hal.science/hal-04142620v1>

Submitted on 27 Jun 2023

HAL is a multi-disciplinary open access archive for the deposit and dissemination of scientific research documents, whether they are published or not. The documents may come from teaching and research institutions in France or abroad, or from public or private research centers.

L'archive ouverte pluridisciplinaire **HAL**, est destinée au dépôt et à la diffusion de documents scientifiques de niveau recherche, publiés ou non, émanant des établissements d'enseignement et de recherche français ou étrangers, des laboratoires publics ou privés.

Distributed under a Creative Commons Attribution - NonCommercial - NoDerivatives 4.0
International License

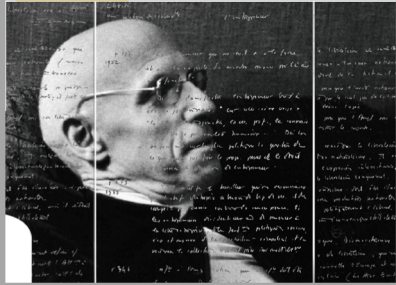

Explorer les fiches de lecture de Foucault sur la plateforme FFL-Eman : 1950 et la psychopathologie

Marie-Laure Massot (ingénieure d'étude SHS)

CAPHÉS – CNRS/ENS PSL

Vincent Ventresque (ingénieure d'étude SHS)

Triangle – CNRS/ENS LYON

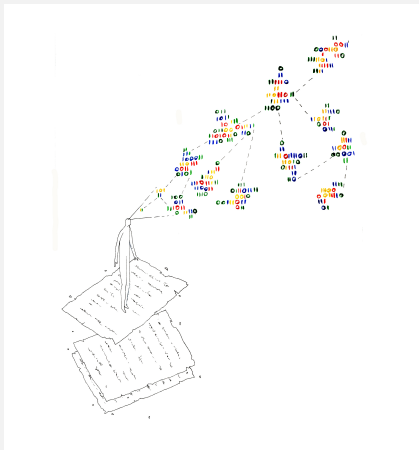

Le jeune Foucault et la psychopathologie

Journée d'étude - 22/06/2023 ENS PSL

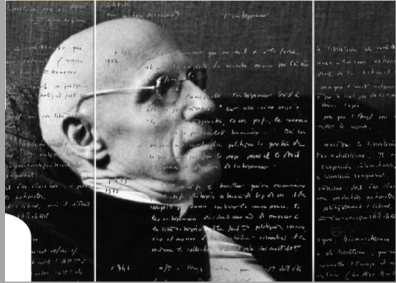

Explorer les fiches de lecture de Foucault sur la plateforme FFL-Eman : 1950 et la psychopathologie

Mettre en ligne, annoter et exploiter les fiches de lecture de Michel Foucault sur la plateforme FFL-Eman :

<https://eman-archives.org/Foucault-fiches/>

Avec près de **20 000 feuillets numérisés et mis en ligne**, la plateforme Eman a permis au projet Foucault fiches de lecture de diffuser très largement le fonds Foucault de la BnF :

En nous appuyant sur quelques fiches des années 1950 traitant de la psychopathologie, nous vous montrerons comment naviguer à travers ce corpus conséquent afin de mieux appréhender le travail du philosophe.

Explorer les fiches de lecture de Michel Foucault

Les archives de Michel Foucault (département des manuscrits de la BnF)

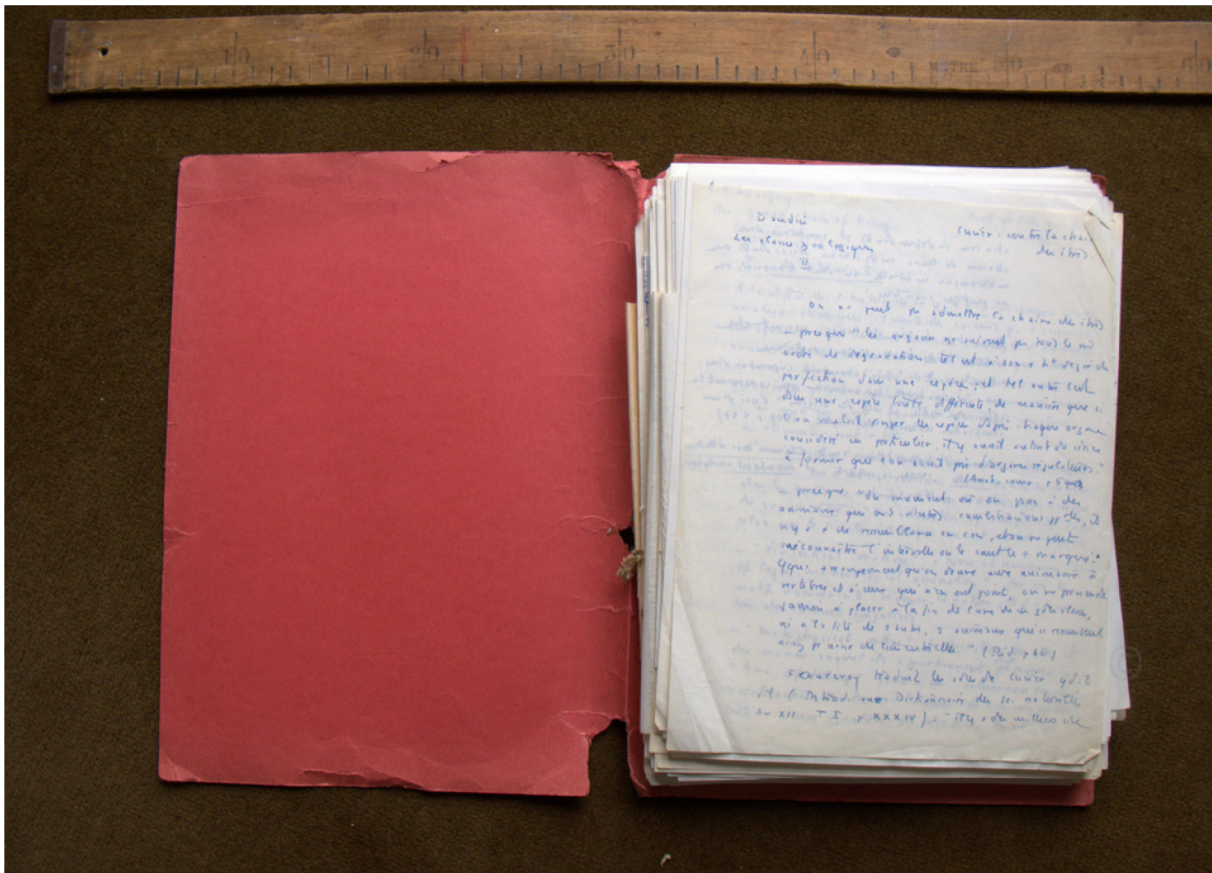

ANR-17-CE38-0001

Explorer les fiches de lecture de Michel Foucault

Le projet recherche collaboratif FFL – ANR 2017-21 / Révolution numérique

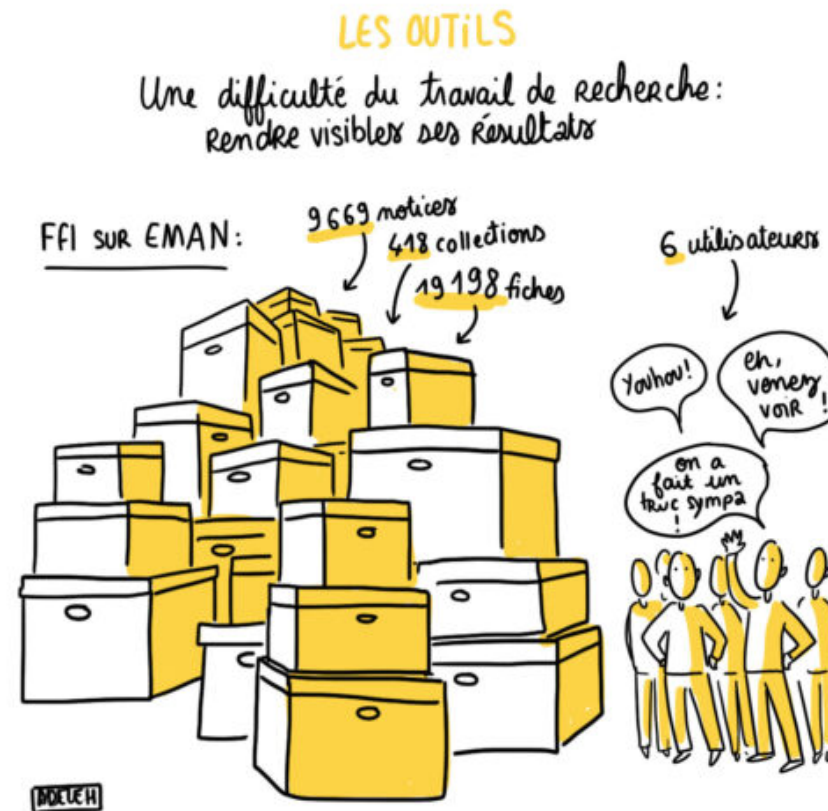

Explorer les fiches de lecture de Michel Foucault

Le prototype FFL : description, annotation, exploration

DescriptionArchivistique	
MentionDePersonne	Jaspers, Karl
TitrePiece	Jaspers. Psychopathologie]

Explorer les fiches de lecture de Michel Foucault

L'outil de cartographie : navigation dans les contenus produits par l'équipe

On the left, a text label reads "177 noeuds". A "SimpleScreenRecorder" window is overlaid on the page, showing recording settings:

- En cours d'enregistrement
- Démarrer l'enregistrement
- Activer le raccourci d'enregistrement
- Activer les notifications sonores
- Raccourci : Ctrl + Maj + Alt + Super + R
- Information: Temps total : 0:00:00, FPS en entrée : 0.00, FPS en sortie : 0.00, Taille de l'entrée : 1911x947, Taille de la sortie : ?, Nom du fichier : ?, Taille du fichier : 0 B, Débit binaire : 0 bit/s
- Aperçu: Aperçu du taux de trame : 10, Note : la prévisualisation nécessite du temps CPU supplémentaire (surtout à des cadences élevées), Démarrer l'aperçu
- Journal: [PageRecord::StartPage] La page de démarrage...

The background network diagram features nodes such as "Mebecin", "Manie", "Malade", "Sérieux, Paul", "Santé", "Plaisir", "Ragotage", "Prison", "aliéné", "Sorcellerie", "Socrate", "folie", "Draught, La philosophie de la folie, ou E", "diable", "Punition", "magiciens", "Idiot", "Esquirol, Étienne", and "aliénation".

Explorer les fiches de lecture de Michel Foucault

La plateforme publique FFL-EMAN : ouvrir les fiches et les contenus produits au public

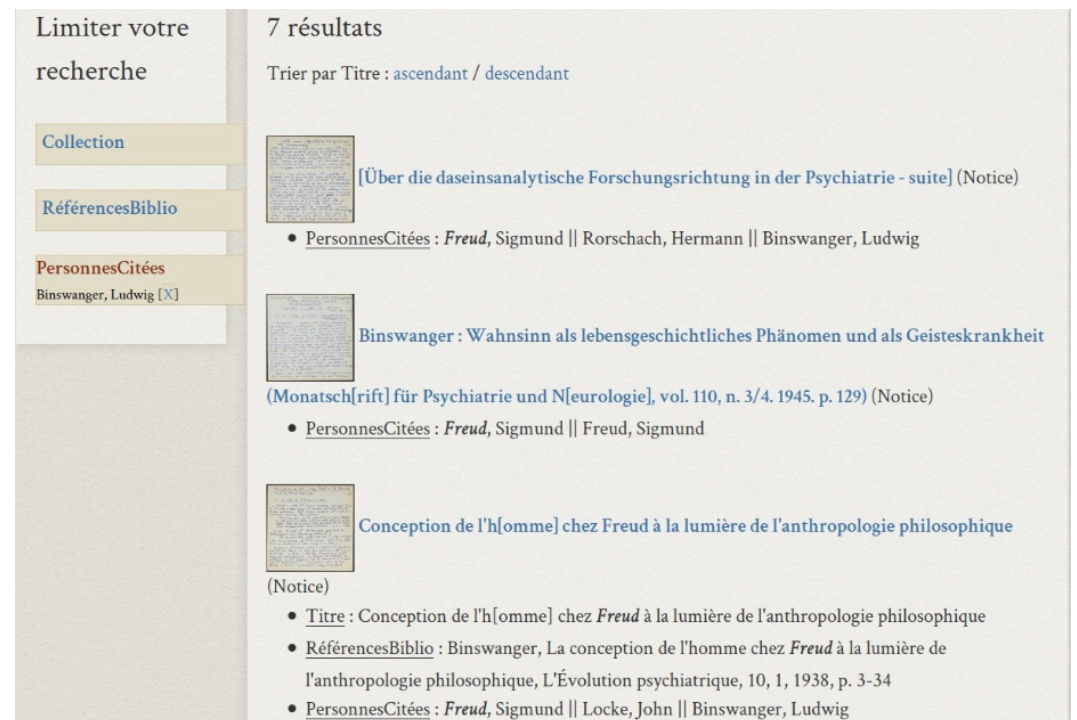
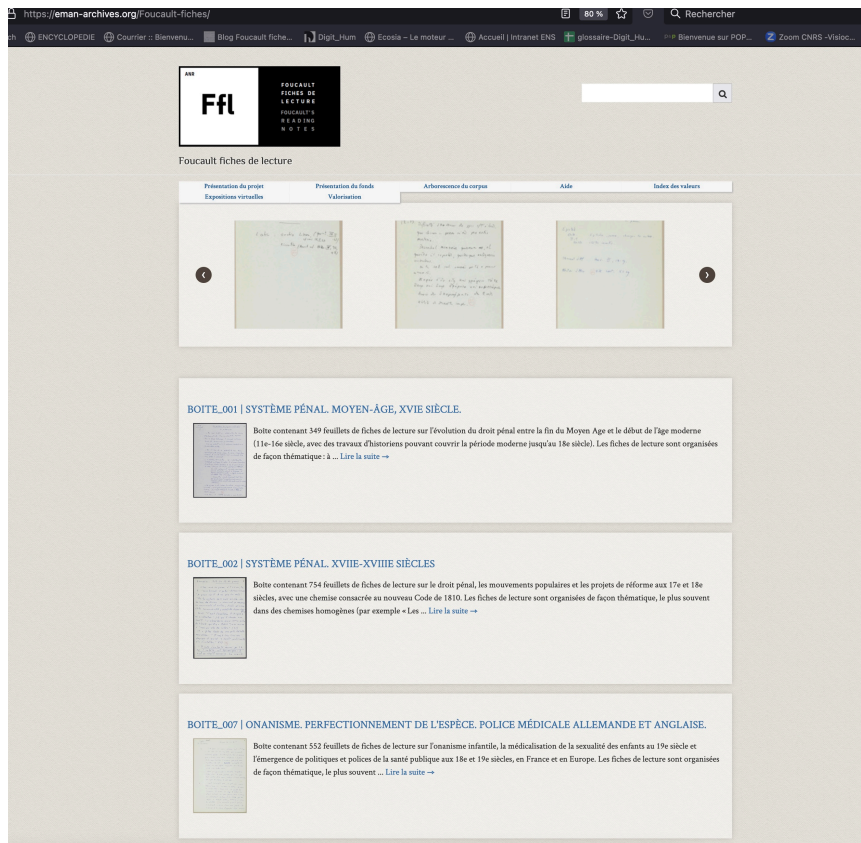

Explorer les fiches de lecture de Michel Foucault

L'exposition virtuelle : une ballade dans le corpus

BINSWANGER ET L'ANALYSE EXISTENTIELLE (E. BASSO) Les dossiers sur la psychopathologie existentielle Des recherches ciblées

Des recherches ciblées

Si certaines parmi ces références bibliographiques restent de seconde main dans les écrits de Foucault, grâce aux fiches de lecture nous pouvons désormais découvrir les textes qui avaient attiré le plus son attention, les passages qu'il avait soulignés, les concepts sur lesquels il s'était arrêté. En général, grâce aux fiches de lecture j'ai pu accéder à un très grand nombre d'informations qui se sont révélées fondamentale pour l'édition du manuscrit *Binswanger et l'analyse existentielle*, notamment pour la rédaction des notes bibliographiques et des notes critiques. Ces informations concernent notamment les **données bibliographiques**, aussi bien que les **notions** et **concepts** présents dans le texte de Foucault, qui fonctionnent comme des sources lexicales et conceptuelles dans le travail d'édition.

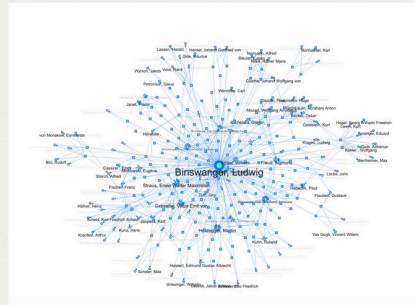

[cliquer sur l'image pour accéder à la carte interactive]

Or, comment faire pour retrouver les informations dont l'éditeur a besoin parmi le millier de feuillets consultés ? C'est là qu'intervient la plateforme FFL, qui fonctionne comme une base de données constituée à partir des informations que j'avais insérées préalablement. Autrement dit, j'ai adapté l'outil à mes problématiques spécifiques.

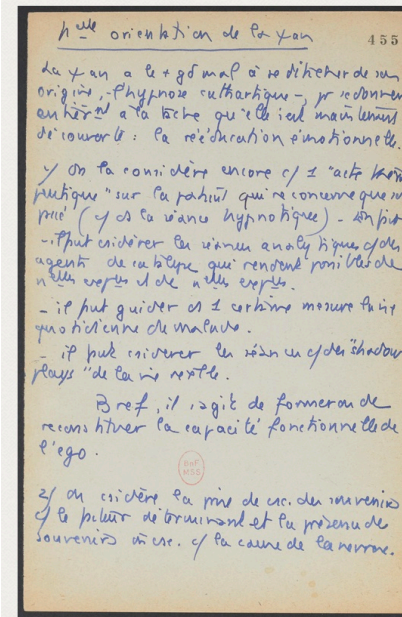

Fiche de lecture "Nouvelle orientation de la psychanalyse" B038--f0455

Voici quelques exemples pour mieux comprendre comment j'ai travaillé :

- Dans le manuscrit, de nombreuses données bibliographiques sont lacunaires (incomplètes ou manquantes). Foucault renvoie souvent à une note en bas de page, mais sans fournir ensuite aucune référence. C'est le cas, par exemple, du psychanalyste américain d'origine hongroise Franz Alexander, que Foucault cite dans son manuscrit à propos des « certaines tendances récentes de la méthode thérapeutique chez les analystes ».

Pour chercher la référence que Foucault pouvait avoir en tête lorsqu'il a rédigé ce passage, j'ai lancé une recherche par auteur dans la plateforme et j'ai obtenu toutes les occurrences du nom « Alexander » présentes dans les fiches de lecture numérisées dans le cadre du projet FFL. Parmi les diverses informations obtenues, en particulier, il y a une fiche de lecture intitulée « Nouvelle orientation de la psychanalyse » :

- Fiche de lecture « Nouvelle orientation de la psychanalyse » b038--f0455

J'ai donc sélectionné la fiche (qui se trouve dans la boîte 38) et j'y ai retrouvé le même passage mentionné par Foucault dans son manuscrit, avec en plus l'indication bibliographique manquante : *Psychoanalytic Therapy. Principles and Application*, New York, The Ronald Press Company, 1946.

Explorer les fiches de lecture de Michel Foucault

Les outils de recherche : le plan de classement, l'index et l'onglet recherche

Comment s'orienter dans le corpus selon ses besoins de recherche !

Explorer les fiches de lecture de Michel Foucault

Une fiche de lecture sur *Traum und Existenz* de Binswanger (Dossier Binswanger, boîte 38 Rue d'Ulm, c. 1944-1950)

Traum u. Existenz (neue Schweizer Rundschau. 1930) 141

Ds / cas de surprise, d'attente passionnée
qd ce que ns attendons ns frappe soudain
ns disons que ns sommes "tombrés du nues"
(aus allen Himmeln gefallen) - Bien sûr
cette chute n'est ni corporelle, et pourtant ns
sommes tombrés réellement; en l'absence d'un
noir événement reçoit l'impact réel; elle est
repétée de ce point solide (Halt) qui la porte,
d le monde." Elle "chancelle, sombre, etcchoit".

ⓐ l'homogénéité d'intel qui est pure
façon de parler, l'image traumatisée de
la structure du corps et celle de l'âme

ⓑ Klages qui admet que le corps est
"Erscheinung" de l'âme, et que l'âme
est le sens (Sinn) du corps vivant, d'intel
que, en vertu de notre organisation psycho-
physique, le Seelisches apparaît à
certaines formes sensibles et spatiales: l'âme
molle est encre molle; l'humeur
altérée est l'âme honte portée. (BNF MSS)

B: on voit qu'il faut être honte, on base, qu'il faut
être honte ou base, qu'il faut être honte ou base
ou base, qu'il faut être honte ou base.

Il ne s'agit ni d'un ~~simple~~ usage traumatisé
d'aspect de l'être et de l'être, mais d'une
"Bedeutungsrichtung" g^{le} qui se porte
à différents sphères régionales, et l'une desquelles
elle détermine des significations particulières (spatiales,
acoustiques, spirituelles, psychiques).

"Ainsi: le (p^{le}) tomber représente / direction
significative g^{le} du haut vers le bas qui s'
essentiellement ontologique, celui de la verticalité
qui se détermine... détermine / signification verticale
nelle propre à l'âme" (r75-6). si c'est / déception
ns tombrons du nues, ce n'est pas à cause de
caractère "ontologique" de l'effect; mais
c'est que "le langage, d cette comparaison,
saisit / rapport d'essence (Wesenszug)
insolent de la structure ontologique du
Menschsein, le pouvoir-être-dirigé (gerichtet
sein können) de haut en bas. De l'essence le
seul peut manquer → on plane (schweben).
de déception (Enttäuschung) ce n'est pas
de planer ou tomber.

"c'est à cette Wesensstruktur ontologique que
peut se lier le langage; c'est elle que nous
l'indiquons au des roches, mais aussi à
le voir." (r76)

ce permet non pas de donner l'essence
au rôle le + "fragwürdig" de notre temps

L'original de la fiche est consultable à la BnF, Fonds Michel Foucault, boîte 38, chemise 1, NAF 28730

Et sur la plateforme FFL-Eman à l'adresse :
<https://eman-archives.org/Foucault-fiches/items/show/6334>

Explorer les fiches de lecture de Michel Foucault

Focus sur quelques fiches des années 50 | arborescence du corpus

Foucault fiches de lecture

Présentation du projet Expositions virtuelles | Présentation du fonds Valorisation | **Arborescence du corpus** | Aide | Index des valeurs

Arborescence du corpus Tout déplier

- Boite_001 | Système pénal. Moyen-âge, XVIe siècle. +
- Boite_002 | Système pénal. XVIIe-XVIIIe siècles +
- Boite_007 | Onanisme. Perfectionnement de l'espèce. Police médicale allemande et anglaise. +
- Boite_011 | Ouvriers. XIXe siècle +
- Boite_013 | Bibliographies diverses. Pauvreté. Hermaphrodites. Anormalité. Criminalité. Onan. +
- Boite_014 | Fonds Charcot + Sexologie, Hystérie +
- Boite_015 | Histoire de la sexualité I. Biopolitique. +
- Boite_016 | Préparation des Anormaux +
- Boite_018 | Polizeiwissenschaft. Économie. Subsistances. Population. +
- Boite_019 | Économie, libéralisme de Smith à Hayek. +
- Boite_020 | Réforme, Contre-Réforme. +
- Boite_022 | Pères de l'Église. +
- Boite_023 | Notes de la fin de sa vie pour ses derniers livres. +
- Boite_028 | Ultimes papiers. +
- Boite_034_A | Histoire de la folie, préparatifs [A] +
- Boite_034_B | Histoire de la folie, préparatifs [B] +
- Boite_035_A | Autour de l'Histoire de la folie [A] +
- Boite_035_B | Autour de l'Histoire de la folie [B] +
- Boite_036 | Naissance de la clinique. +
- Boite_037 | Années de formation : Sorbonne, rue d'Ulm +
- Boite_038 | Rue d'Ulm, circa 1944-1950. +
- Boite_039 | Freud. Sexualité. Folie. (Cours de Vincennes). +
- Boite_042_A | Littérature, sodomie, hérésie, homosexualité. [A] +
- **Boite_042_B | Littérature, sodomie, hérésie, homosexualité. [B] +**
- Boite_043 | Hegelei +
- Boite_044_A | Neurophysiologie Lagache & EEG. [A] +
- Boite_044_B | Neurophysiologie Lagache & EEG. [B] +
- Boite_045 | Histoire de la sexualité. +
- Boite_051 | La Volonté de savoir. +

- **Boite_042_A | Littérature, sodomie, hérésie, homosexualité. [A] +**
- **Boite_042_B | Littérature, sodomie, hérésie, homosexualité. [B] -**
 - Boite_042_B-1-chem | Jaspers. +
 - **Boite_042_B-2-chem | Binswanger et autour. +**
 - Boite_042_B-3-chem | Physiologie des sensations. +
 - Boite_042_B-4-chem | Cybernétique +
 - Boite_042_B-5-chem | Electro-encéphalogramme et Cybernétique. +
 - Boite_042_B-6-chem | Psychanalyse et société +
 - Boite_042_B-7-chem | Mélanie Klein. +
 - Boite_042_B-8-chem | Lagache. +
 - Boite_042_B-9-chem | Boss. +
 - Boite_042_B-10-chem | Haeberlin. +
 - Boite_042_B-11-chem | Neurologie. +
 - Boite_042_B-12-chem | Biologie. +
 - Boite_042_B-13-chem | Leriche. +
 - Boite_042_B-14-chem | Minkowski. +

Explorer les fiches de lecture de Michel Foucault

Focus sur quelques fiches des années 50 | Description de la boîte 42 B

Présentation

Description : Suite de la boîte 42, 534 fiches de lecture autour de Binswanger, la psychiatrie phénoménologique et l'histoire de la psychologie et de la psychanalyse. Ces fiches sont à mettre en relation avec le travail de Foucault sur Binswanger dans ces mêmes années (début des années 1950), dont témoignent la rédaction d'une Introduction à *Le rêve et l'existence* du psychiatre suisse (1954), mais aussi un long manuscrit resté inédit, peut-être une recherche pour un projet de thèse complémentaire (cf. boîte 46, *Binswanger et l'analyse existentielle*, Le Seuil, 2021).

Explorer les fiches de lecture de Michel Foucault / Les années 50

Focus sur quelques fiches des années 50 | 1ère fiche de la chemise "Binswanger et autour"

Foucault fiches de lecture

Présentation du projet Expositions virtuelles | Présentation du fonds Valorisation | Arborescence du corpus | Aide | Index des valeurs

Accueil Revenir à l'accueil | Collection Boîte_042_B | Littérature, sodomie, hérésie, homosexualité. [B] | Collection Boîte_042_B-2-chem | Binswanger et autour. | Item Das Raumproblem in der Psychopathologie Zeitschrift für die gesamte Neurologie und Psychiatrie T.145. 1933. pp. 598-647

Das Raumproblem in der Psychopathologie Zeitschrift für die gesamte Neurologie und Psychiatrie T.145. 1933. pp. 598-647

Auteur : Foucault, Michel

Présentation de la fiche

Cote : b042_B_f0296

Source : Boîte_042_B-2-chem | Binswanger et autour.

Langue : Français

Type : FicheLecture

Personnes citées :

- Becker, Oskar
- Binswanger, Ludwig
- Goldstein, Kurt
- Grünbaum, Abraham Anton
- Liepmann, Hugo

Références bibliographiques :

- Becker, Beiträge zur phänomenologischen Begründung der Geometrie und ihrer physikalischen Anwendung, Jahrbuch für Philosophie und phänomenologische Forschung, 6, 1923, p. 385-560
- Binswanger, Das Raumproblem in der Psychopathologie, Zeitschrift für die gesamte Neurologie und Psychiatrie, 145, 1933, p. 598-647

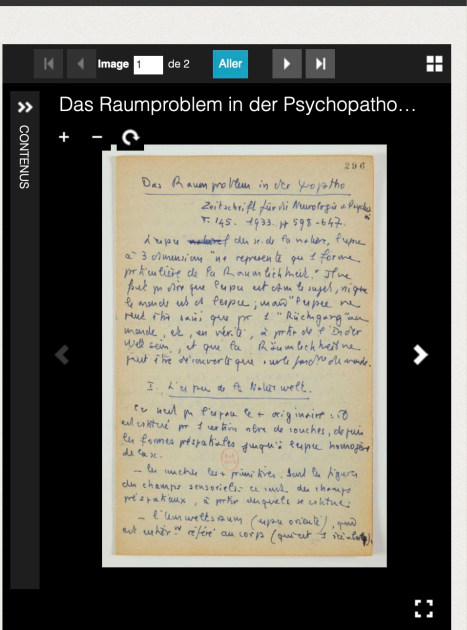

Explorer les fiches de lecture de Michel Foucault

Focus sur quelques fiches des années 50 | Description de la boîte 44 B

Présentation

Description : Suite de la boîte 44, 534 fiches de lecture et notes de cours autour de la psychologie expérimentale. Elles remontent vraisemblablement, comme les fiches de la boîte 44 A, aux premières études de Foucault s'initiant à la psychologie (fin des années 1940 / début des années 1950), et suivent la même organisation thématique.

Les thèmes traités sont multiples et couvrent diverses questions de psychologie, qui était en train dans les mêmes années 1940-1950 de s'imposer comme discipline académique à part entière, en s'émancipant de sa subordination à la philosophie et à la médecine. On y retrouve par exemple des notes sur Skinner et le behaviorisme, la psychologie de l'enfant, le test de Rorschach, psychologie et ethnologie, la Gestalt, Pavlov et la psychologie soviétique, etc. Une partie de ces problématiques seront retravaillées par Michel Foucault dans son premier ouvrage publié : *Maladie mentale et personnalité*, publié en 1954 (republié en 1962 dans une édition revue et corrigée sous le titre : *Maladie mentale et psychologie*).

Explorer les fiches de lecture de Michel Foucault / Les années 50

Focus sur quelques fiches des années 50 | la chemise “Psychopathologie”

Foucault fiches de lecture

Présentation du projet Expositions virtuelles | Présentation du fonds Valorisation | Arborescence du corpus | Aide | Index des valeurs

Votre recherche dans le corpus : 27 résultats dans 18672 notices du site.
Collection : Boite_044_B-7-chem | Psychopathologie.
(Boite_044_B | Neurophysiologie Lagache & EEG. [B])

Trier par : Date du document | Date d'ajout | Titre | Créateur

Psychopathologie. [couverture chemise]
Collection : Boite_044_B-7-chem | Psychopathologie.

Pathologie de la volonté
Collection : Boite_044_B-7-chem | Psychopathologie.

L'activité électrique des muscles et l'activité physiologique
Collection : Boite_044_B-7-chem | Psychopathologie.

Pathologie des mouvements volontaires
Collection : Boite_044_B-7-chem | Psychopathologie.

Baruk. La catalepsie
Collection : Boite_044_B-7-chem | Psychopathologie.

Explorer les fiches de lecture de Michel Foucault / Les années 50

Focus sur quelques fiches des années 50 | l'index des valeurs

RéférencesBiblio ▾

[Trier par ordre alphabétique](#)

[Trier par ordre alphabétique inverse](#)

7513 valeurs pour ce champ dans 6089 items.

Tout replier

, L'âme matérielle, ou nouveau système sur les faux principes des philosophes anciens et modernes, et des nouveaux docteurs qui soutiennent son immatériabilité. Bibliothèque de l'Arsenal, Anciens fonds - manuscrits français 2000 à 7465. Manuscrits français 2000 à 2300. Ms-2239 . Recueil, XVIIIe siècle, philosophie, théologie (3) -

3 items ont cette valeur pour le champ *RéférencesBiblio* :

1. [En quoi consiste la folie \(conception matérialiste\)](#)
2. [\[En quoi consiste la folie \(conception matérialiste\) - suite\]](#)
3. [Les maladies de l'âme, preuve de sa matérialité](#)

, Aliénés (Etablissement pour le traitement des), fondé à Avenches, canton de Vaud, par le docteur Schnell, in Revue encyclopédique, t. 22, juin 1824, p. 738 (1)

1 item a cette valeur pour le champ *RéférencesBiblio* :

1. [Établissements pour les fous en Suisse.](#)

, Analyse des fonctions du système nerveux, pour servir d'introduction à un examen pratique des maux de nerfs, par M. Delaroche, Genève, Du Villard fils et Nouffer, 1778 (4) -

4 items ont cette valeur pour le champ *RéférencesBiblio* :

1. [La phi\[losophie\] naturelle dans l'étude des maladies nerveuses. \(De la Roche\).](#)
2. [Le rôle du S. N. \[système nerveux\] dans la contagion des maladies.](#)
3. [Les vapeurs \[Bibliographie\]](#)
4. [Universalité des maladies nerveuses. \(De la Roche\)](#)

Explorer les fiches de lecture de Michel Foucault

Focus sur quelques fiches des années 50 | rechercher “1950 psychopathologie”

- Analyse psychopathologie et clinique [Le cas Ellen West - suite] (Notice)**
 - Titre : Analyse *psychopathologie* et clinique [Le cas Ellen West - suite]
- [Anthropologie et clinique - fin] Vers une psychopathologie de l'Ideenflucht (Notice)**
 - Titre : [Anthropologie et clinique - fin] Vers une *psychopathologie* de l'Ideenflucht
- Anxiété normale et morbide selon H. Ey (Notice)**
 - Source : Boite_044_B-7-chem | *Psychopathologie*.

The 'PersonnesCitées' list includes: Binswanger, Ludwig (12); Straus, Erwin Walter Maximilian (9); Jaspers, Karl (7); Gebattel, Viktor Emil von (6); Goldstein, Kurt (5); Baruk, Henri (3); Delay, Jean (3); Ey, Henri (3); Kunz, Hans (3); Rorschach, Hermann (3); Scheler, Max (3); Baeyer, Walter Ritter von (2); Dumoulin, Dr (2); Fischer, Franz (2); Freud, Sigmund (2); Husserl, Edmund Gustav Albrecht (2).

1950 OU psychopathologie figurent dans les titres de **119 fiches** :

dont **12** citent **Ludwig BINSWANGER** (Ludwig Binswanger (1881-1966, psychiatre et essayiste suisse) ;

et **3** citent **Henri EY** (1900-1977, neurologue et psychiatre français).

Explorer les fiches de lecture de Michel Foucault / Les années 50

Focus sur quelques fiches des années 50 | la fiche "Anxiété normale et morbide selon H. EY"

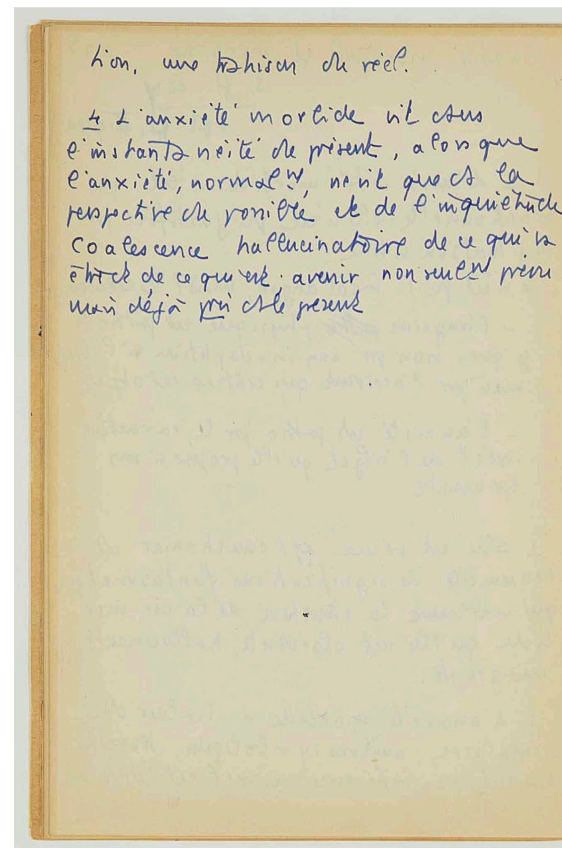
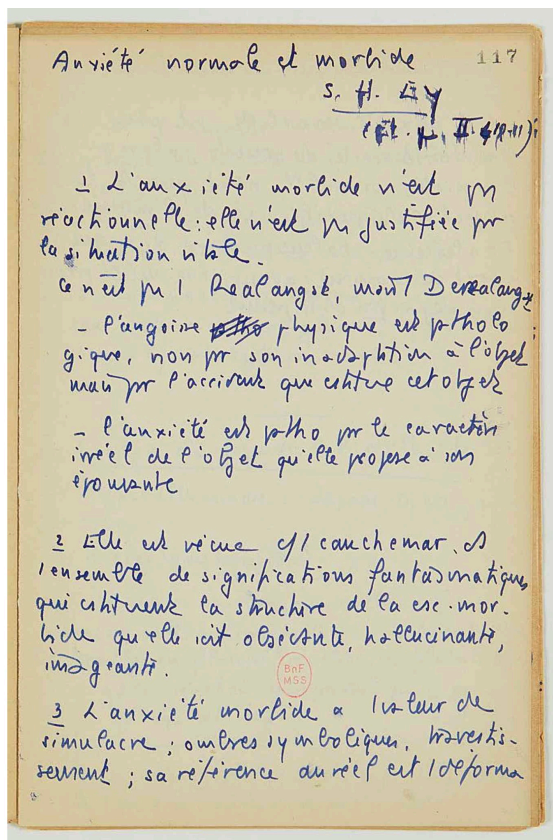

Explorer les fiches de lecture de Michel Foucault

Focus sur quelques fiches des années 50 | **rechercher "Roland Kuhn"**

Terme(s) recherché(s) : RECHERCHER

- Chercher les documents contenant un mot OU un autre : tapez simplement les mots à la suite => *cahier français*
- Chercher les documents contenant un mot ET un autre : utilisez le mot-clef AND => *cahier AND français*
- Chercher les documents contenant une expression exacte : taper l'expression entre guillemets => *"cahier en français"*

37 résultats

Trier par Titre : [ascendant](#) / [descendant](#)

Collection

RéférencesBiblio

PersonnesCitées

 [Daseinsanalyse d'un cas de schizophrénie. R. Kuhn - fin] (Notice)

- Titre : [Daseinsanalyse d'un cas de schizophrénie. R. **Kuhn** - fin]

 Daseinsanalyse d'un cas de schizo[phrénie]. R. Kuhn Monats[s]chrift für Psychiatrie und Neur[ologie]. N.5/6. 1946 (Notice)

- Titre : Daseinsanalyse d'un cas de schizo[phrénie]. R. **Kuhn** Monats[s]chrift für Psychiatrie und Neur[ologie]. N.5/6. 1946
- RéférencesBiblio : **Kuhn**, Daseinsanalyse eines Falles von Schizophrenie, Monatschrift für Psychiatrie und Neurologie, 112, 1946, p. 233-257
- PersonnesCitées : **Kuhn, Roland**

 [Daseinsanalyse d'un cas de schizophrénie. R. Kuhn - suite] (Notice)

- Titre : [Daseinsanalyse d'un cas de schizophrénie. R. **Kuhn** - suite]

 [Daseinsanalyse d'un cas de schizophrénie. R. Kuhn - suite] (Notice)

L'onglet « **Recherche** » de la plateforme FFL-Eman nous permet non seulement de faire ressortir du lot les fiches traitant d'un **concept** ou d'une année en **particulier**, mais aussi de repérer un **nom** d'auteur particulier. Par ex. **Roland Kuhn**.

Ces possibilités de recherche sont possibles grâce au **travail de description et d'enrichissement des fiches** réalisé par les chercheurs, ingénieurs, stagiaires, etc. du projet FFL.

Explorer les fiches de lecture de Michel Foucault

Focus sur quelques fiches des années 50 | la fiche "Canguilhem. Essai sur le normal et le pathologique" (Biologie)

Canguilhem. Essai sur le Normal et le Pathologique 502

Il est path. est-il l'modification quantitative d'un organe.

- J'ai égyptienne que la maladie est l'absence d'un organe - (cf. Pasteur)
- J'ai que la maladie est l'absence d'un organe - (4 endocrinologie).

Compte et Cl. Bernard.

1. Comte et Lepe et Brousson.

Il est path. se différencie par un excès de l'état physiologique. On peut le dire de l'état physiologique à partir de la pathologie.

Brousson voyait de l'excitation et de la pathologie.

2. Comte et Cl. Bernard: le diabète: les symptômes sont présents de la maladie, mais sont présents l'état normal, mais à l'état moindre. La maladie est excitation. mais Cl. Bernard donne 2 sens au mot.

- exc. qualitative.
- exc. quantitative.

Cl. Bernard en fait un: homogénéité et continuité: la glycosurie est

- l'état qualitatif: l'absence de sucre
- l'état quantitatif: le sucre

Acheter on parle de "cristal de sucre".

Le comportement de l'organisme peut être en anti-normalité en cet état. Il en a l'autre côté.

C'est de la clinique que la pathologie recrée sa notion de pathologie: le diabète est l'absence quantitative et globale. L'état malade est un état de plus en plus.

Leitchy.

La santé est la vie et la saine des organes. La maladie est l'absence de la vie de l'organe, non de la vie de l'organe. Ainsi que l'on a l'absence et qui ne s'en aperçoit.

Canguilhem se fuit ceci: la maladie n'est pas que par la perte de l'organe ou l'absence.

Explorer les fiches de lecture de Michel Foucault

Valorisation des réalisations et des résultats obtenus par l'équipe pluridisciplinaire

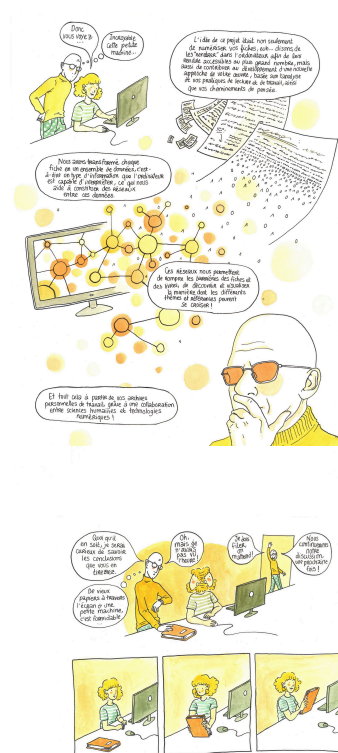
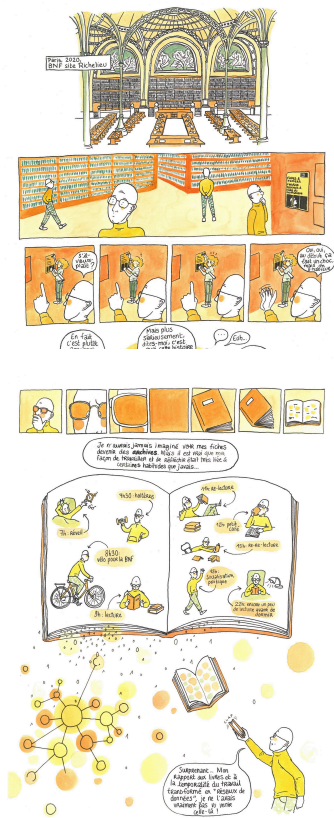

FOUCAULT FICHES DE LECTURE
ANR 2017-2020

Une rencontre entre la philosophie et le numérique

LES ARCHIVES

Le projet Foucault Fiches de Lecture (FFL) a pour but d'explorer et de mettre à disposition en ligne un large ensemble de fiches de lecture de Michel Foucault (1926-1984), conservées à la BnF depuis 2013. Ce corpus de plusieurs milliers de feuilles contient une collection considérable de citations et de références, organisées et commentées par Foucault en vue de la préparation de ses livres, notes et conférences. Il ne s'agit, ainsi, pas seulement de rendre accessibles les sources de philosophie, mais de contribuer à l'élaboration d'une nouvelle approche de l'œuvre de Foucault, fondée sur l'analyse de ses pratiques de lecture et des cheminement de pensée qu'elles aident à retracer.

LES ARCHIVES

140 boîtes

Qu'apportent de nouvelles la numérisation et les bases de données?

LE PROTOTYPE

Lors d'une première étape, l'équipe du projet s'est concentrée sur le développement d'un outil numérique permettant la création d'un espace de travail collaboratif. Afin de tester ce prototype, chaque membre a été invité à travailler sur les fiches qui l'intéressaient, pouvant à la fois produire des annotations personnelles (liées à sa propre recherche) et ajouter des données architecturales, comme les titres des fiches, les références bibliographiques et les noms de personnes citées. Outre l'aide apportée à la description des fiches et à l'exploration de leur contenu, ces annotations ont permis, également, de les mettre en relation, rendant possible la construction de réseaux de notions et d'auteurs cités. Cette approche différenciée permet une multiplicité de parcours de lecture et d'utilisations des archives, ainsi que des données qui en sont issues.

LA PLATEFORME PUBLIQUE

Une collaboration avec la plateforme BnF (édition de Manuscrits et d'Archives Numériques) a rendu possible, enfin, la création d'un espace d'expression des documents de travail du philosophe, permettant à la communauté scientifique et plus largement au public de participer au projet d'ouvrage. Le prototype FFL a donc permis de tester de nouvelles fonctionnalités (alignement de références, carnet de bord du chercheur, etc.) qui ont été ensuite intégrées à la plateforme BnF sous forme de plugins.

Consultez les fiches de lecture de M. Foucault <<< <https://www.archives.org/foucault-fiches/>>>>
Découvrez plus sur le projet FFL <<< <https://ffl.bptthes.org/presentation-du-projet>>>>

<https://eman-archives.org/Foucault-fiches/>

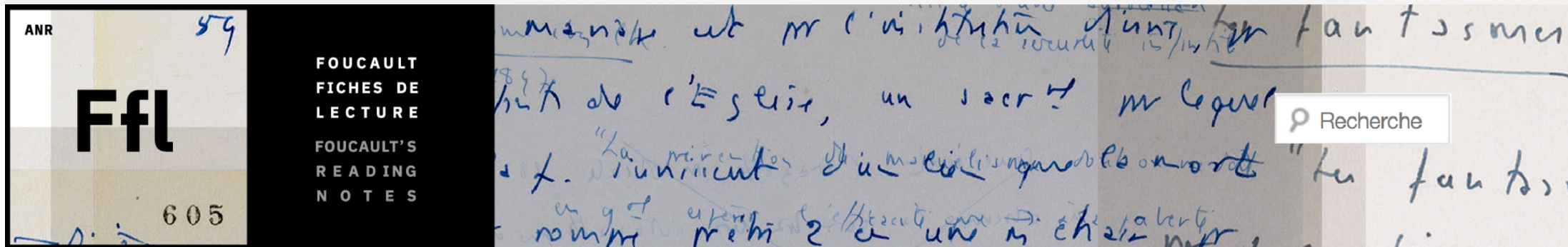

RETROUVEZ L'ACTUALITÉ DU PROJET FFL : <https://ffl.hypotheses.org/>

ET LES VIDÉOS DU COLLOQUE FINAL À A BNF : <https://ffl.hypotheses.org/2092>