



HAL
open science

La ville antique de Juliobona (Normandie)

Jerome Spiesser

► **To cite this version:**

Jerome Spiesser. La ville antique de Juliobona (Normandie). Séminaire d'archéologie romaine, Mar 2021, Nanterre, France. hal-03898129

HAL Id: hal-03898129

<https://hal.science/hal-03898129>

Submitted on 14 Dec 2022

HAL is a multi-disciplinary open access archive for the deposit and dissemination of scientific research documents, whether they are published or not. The documents may come from teaching and research institutions in France or abroad, or from public or private research centers.

L'archive ouverte pluridisciplinaire **HAL**, est destinée au dépôt et à la diffusion de documents scientifiques de niveau recherche, publiés ou non, émanant des établissements d'enseignement et de recherche français ou étrangers, des laboratoires publics ou privés.

Juliobona



Tourisme Normandie
Lillebonne
@CC76

Nanterre – Mardi 30 mars 2021

Avec le concours
de :



Abbaye du Valasse

Avec le soutien du
Ministère de la culture –
DRAC de Normandie -



Jérôme Spiesser

Doctorat à l'université Paris 1

Fouille de la ferme du Grésil

Archéologue au département de
l'Eure, du Calvados et du Val-de-
Marne

Membre fondateur de *Past and Curious*
Chargé d'études en archéologie à
Caux Seine Agglo

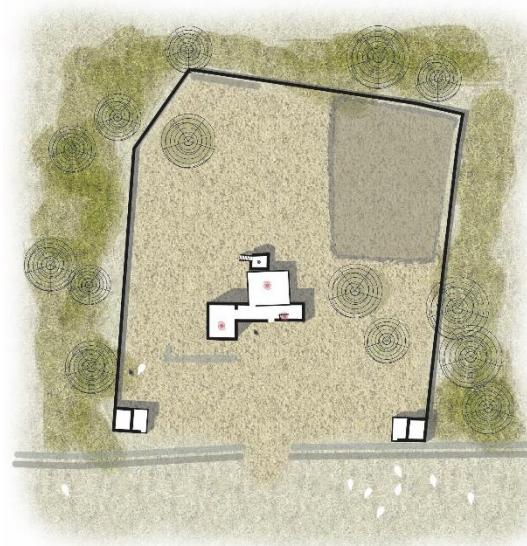

-Projet *Juliobona, La cité antique
du la Seine*

-Synthèse archéologique :
*Lillebonne. Promenade
archéologique de la préhistoire au
XIXe siècle*

-PCR *Juliobona, capitale des
Calètes*



Lillebonne

Promenade archéologique
de la préhistoire au XIX^e siècle

snoeck

Entre Le Havre et
Rouen, Lillebonne,
ancienne capitale des
Calètes

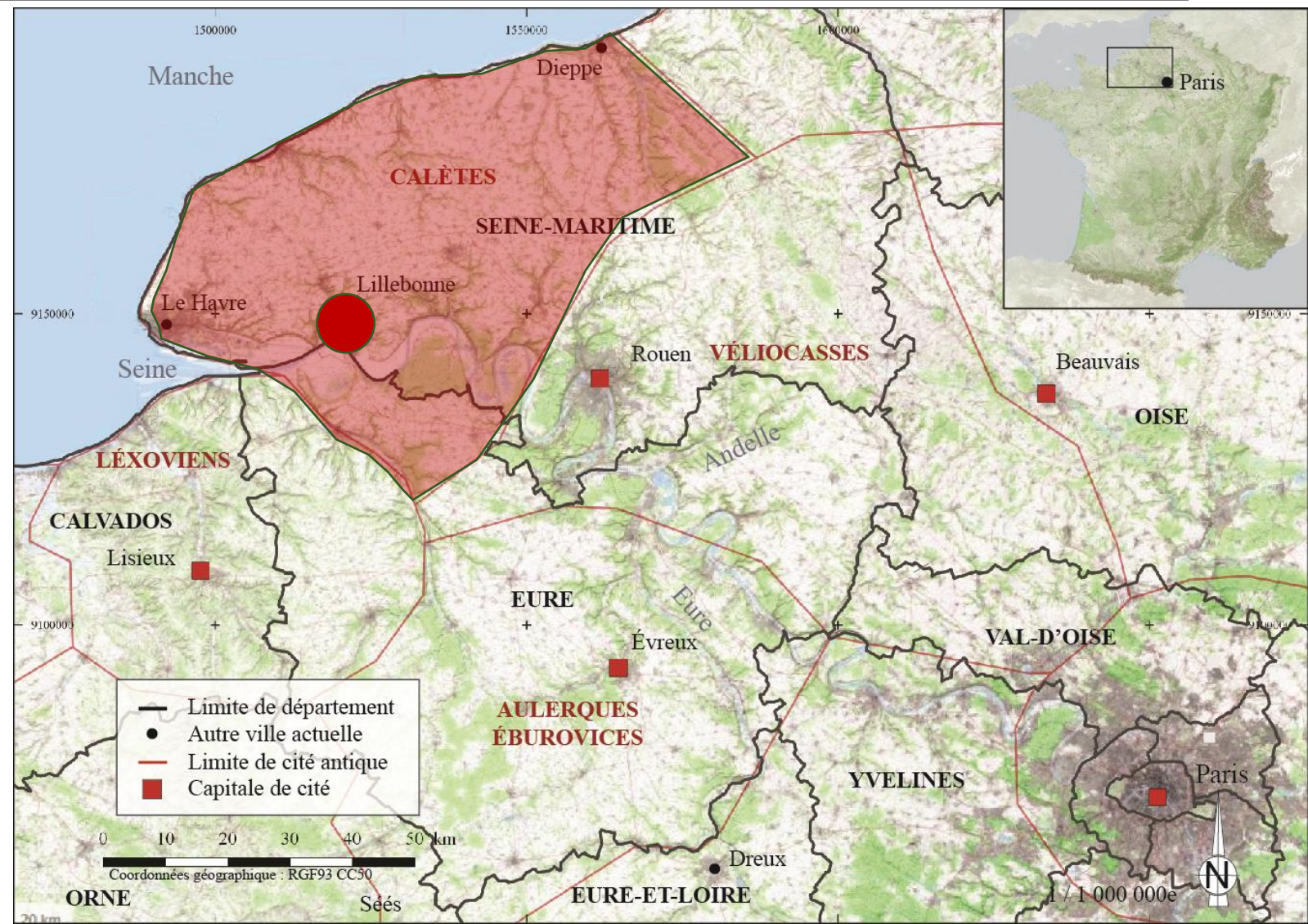

Un réseau
d'agglomération créé
au nord de la Seine

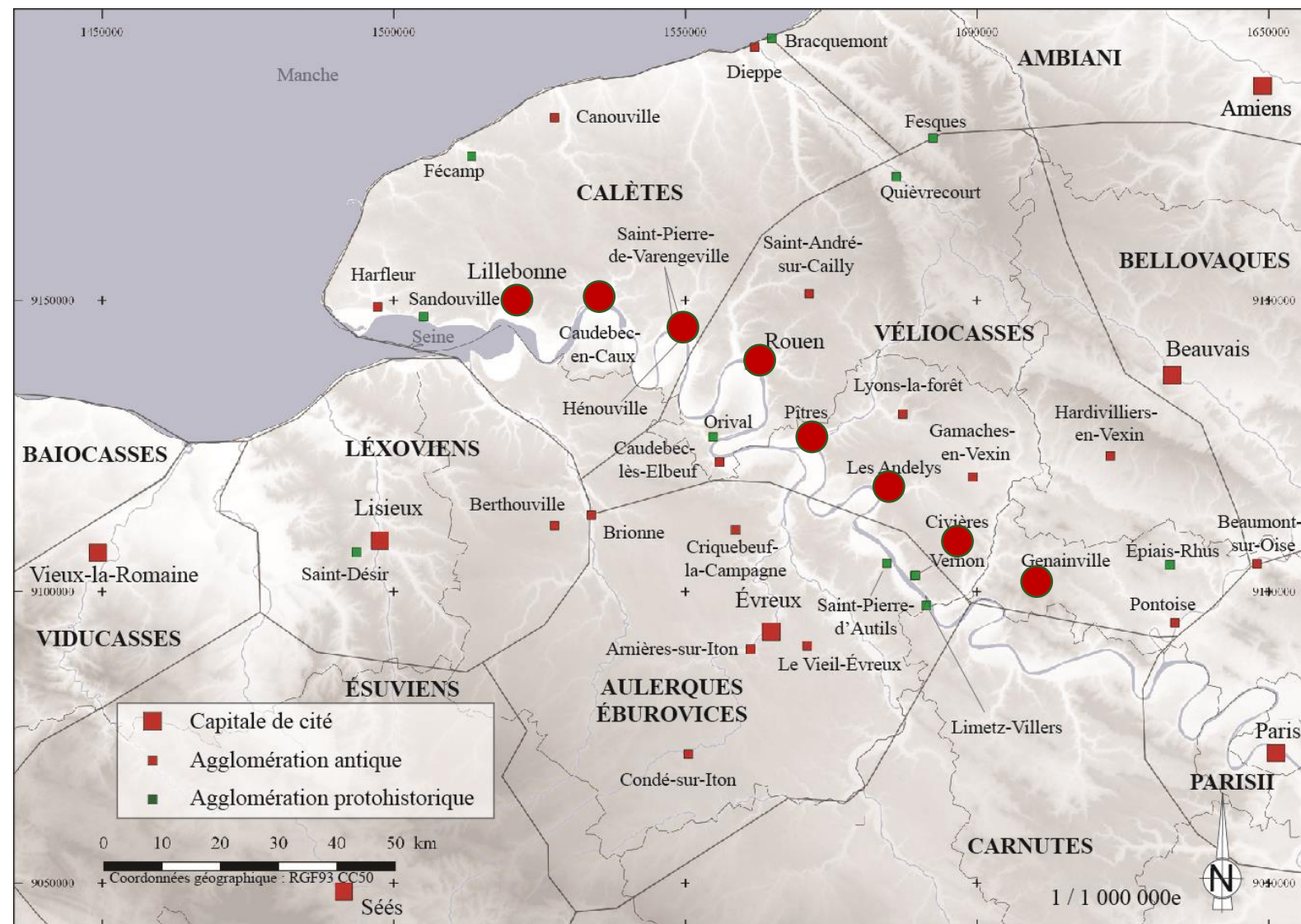

PROJET JULIOBONA, LA CITÉ ANTIQUE SUR LA SEINE

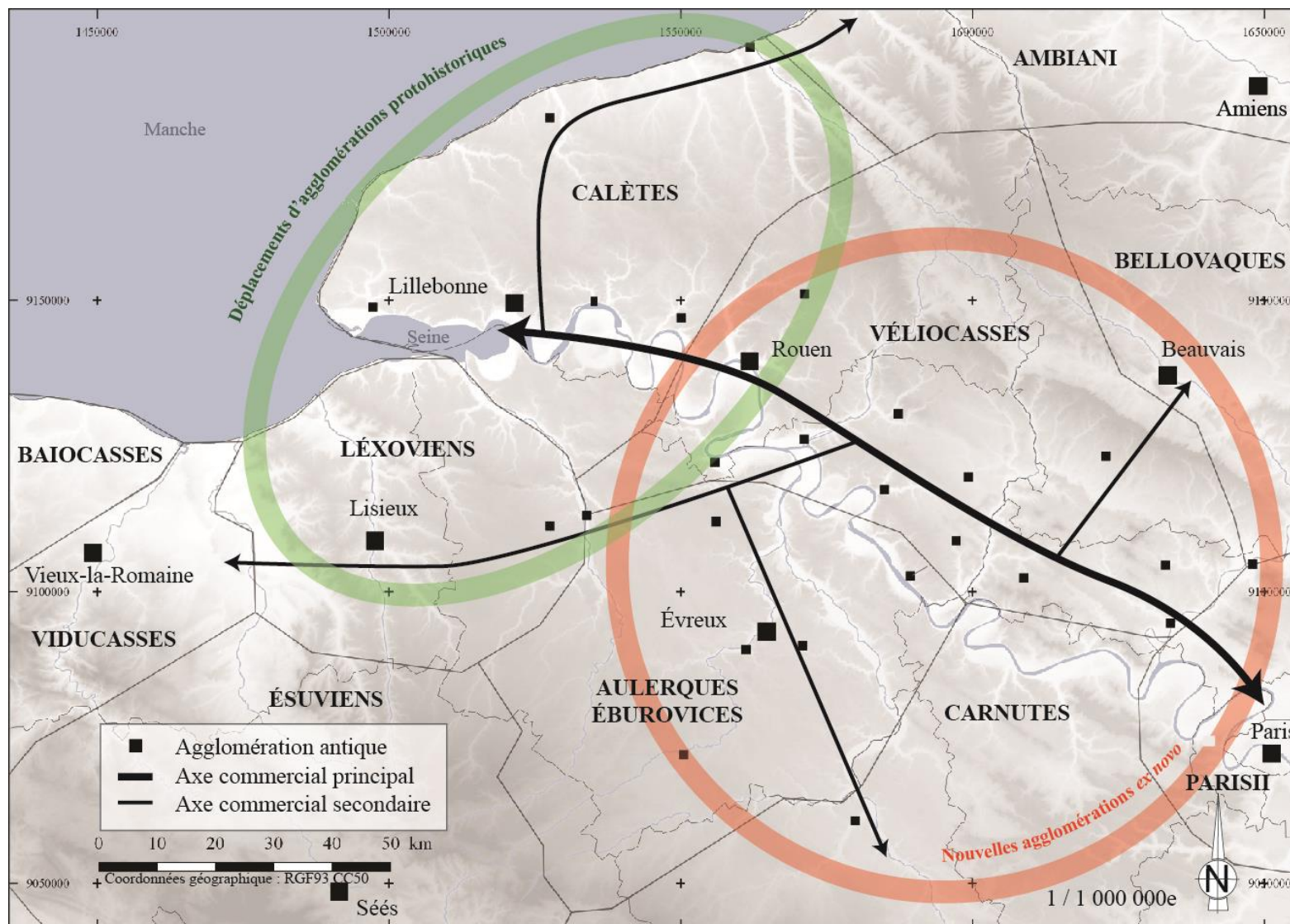

Juliobona au
croisement des routes
fluviales, maritimes et
terrestres

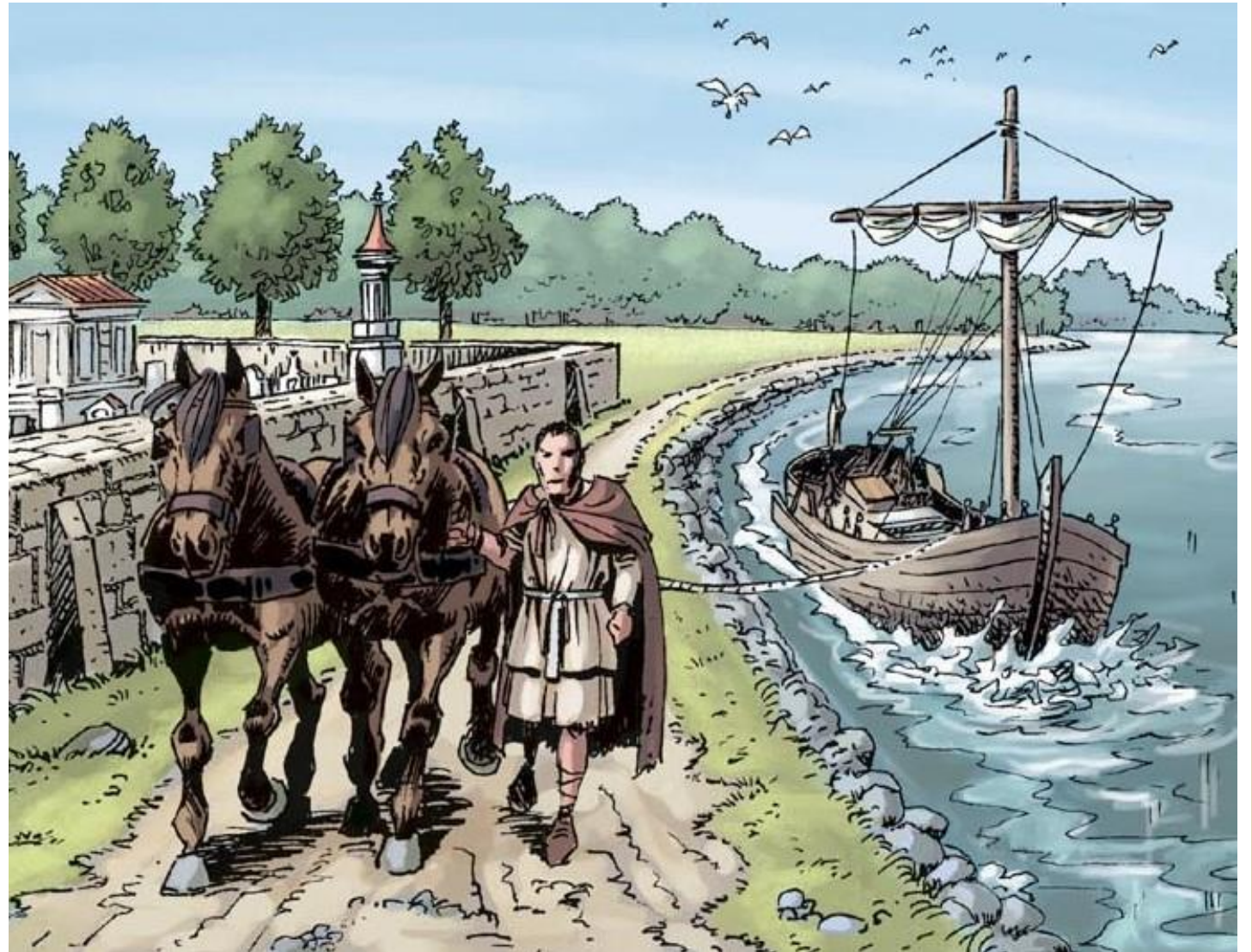

PROJET JULIOBONA, LA CITÉ ANTIQUE SUR LA SEINE

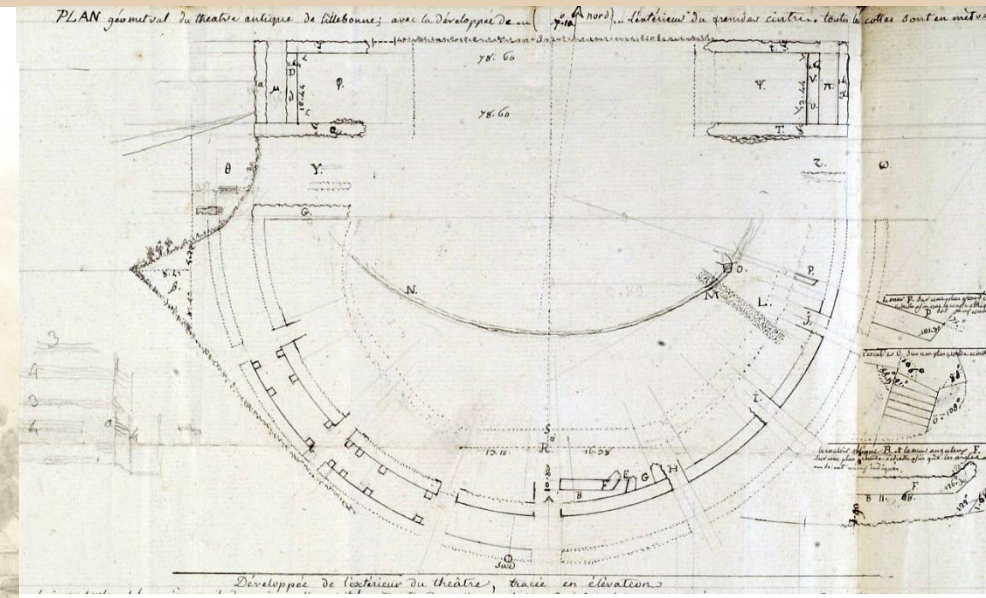

PROJET *JULIOBONA*, LA CITÉ ANTIQUE SUR LA SEINE



PROJET JULIOBONA, LA CITÉ ANTIQUE SUR LA SEINE

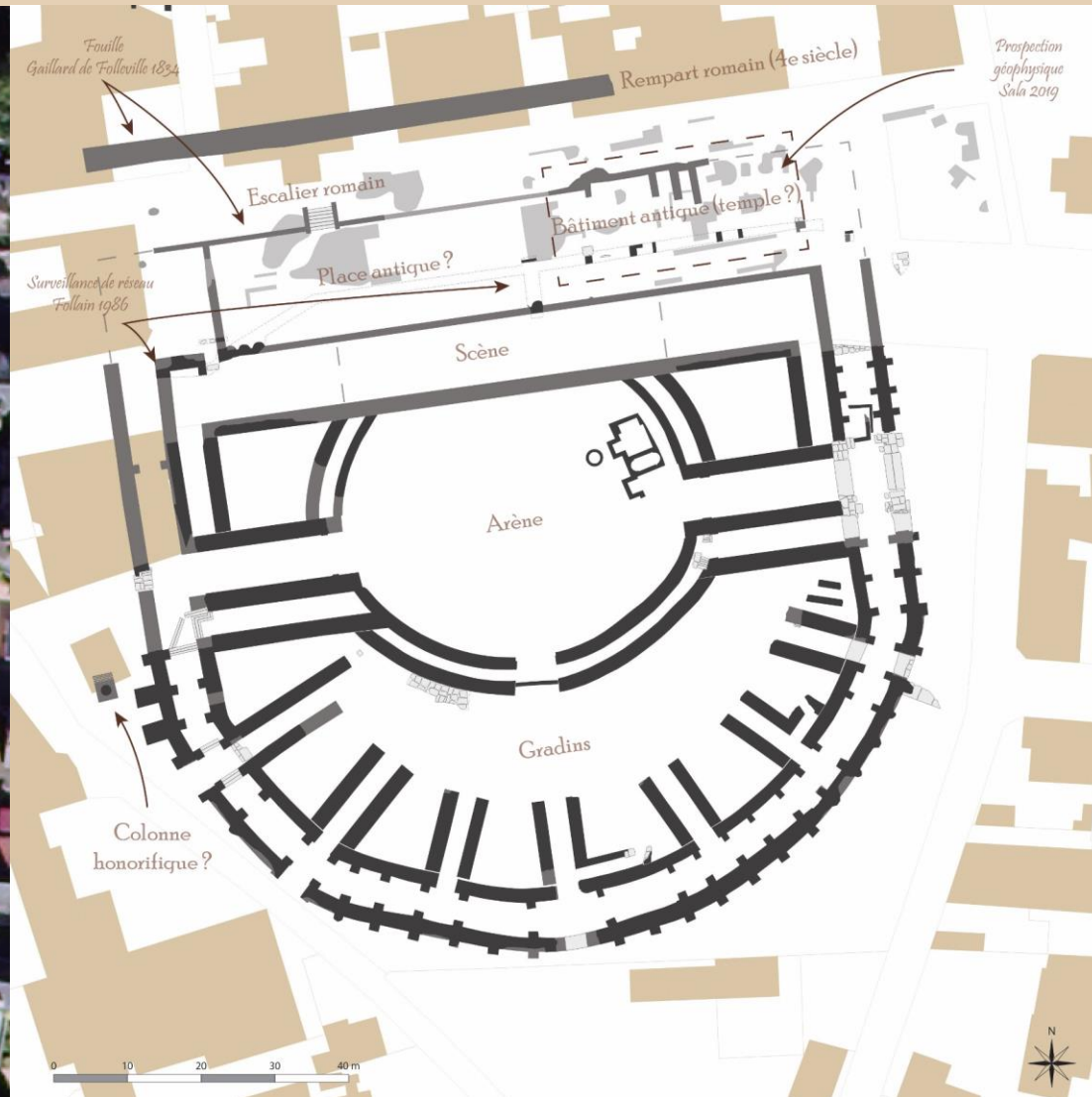

L'apollon de *Juliobona*
et la mosaïque de la
Chasse aux cerfs



PROJET JULIOBONA, LA CITÉ ANTIQUE SUR LA SEINE



Un projet sur 30 ans !



Le potentiel de Juliobona

Passer de la notion de site archéologique (le théâtre) à la compréhension d'un **territoire organisé**

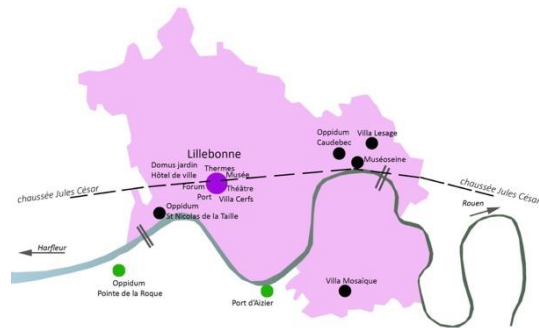

La Seine, axe de communication à l'œuvre depuis l'antiquité



Juliobona à l'extrémité du **dispositif de diffusion économique** structuré autour de l'axe Seine

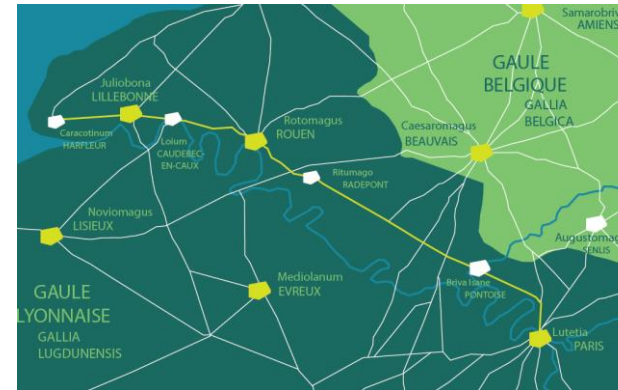

« Juliobona est à la Seine ce que Arles est au Rhône »

Thierry Lepert, DRAC, Service Régional d'Archéologie

PROJET JULIOBONA, LA CITÉ ANTIQUE SUR LA SEINE

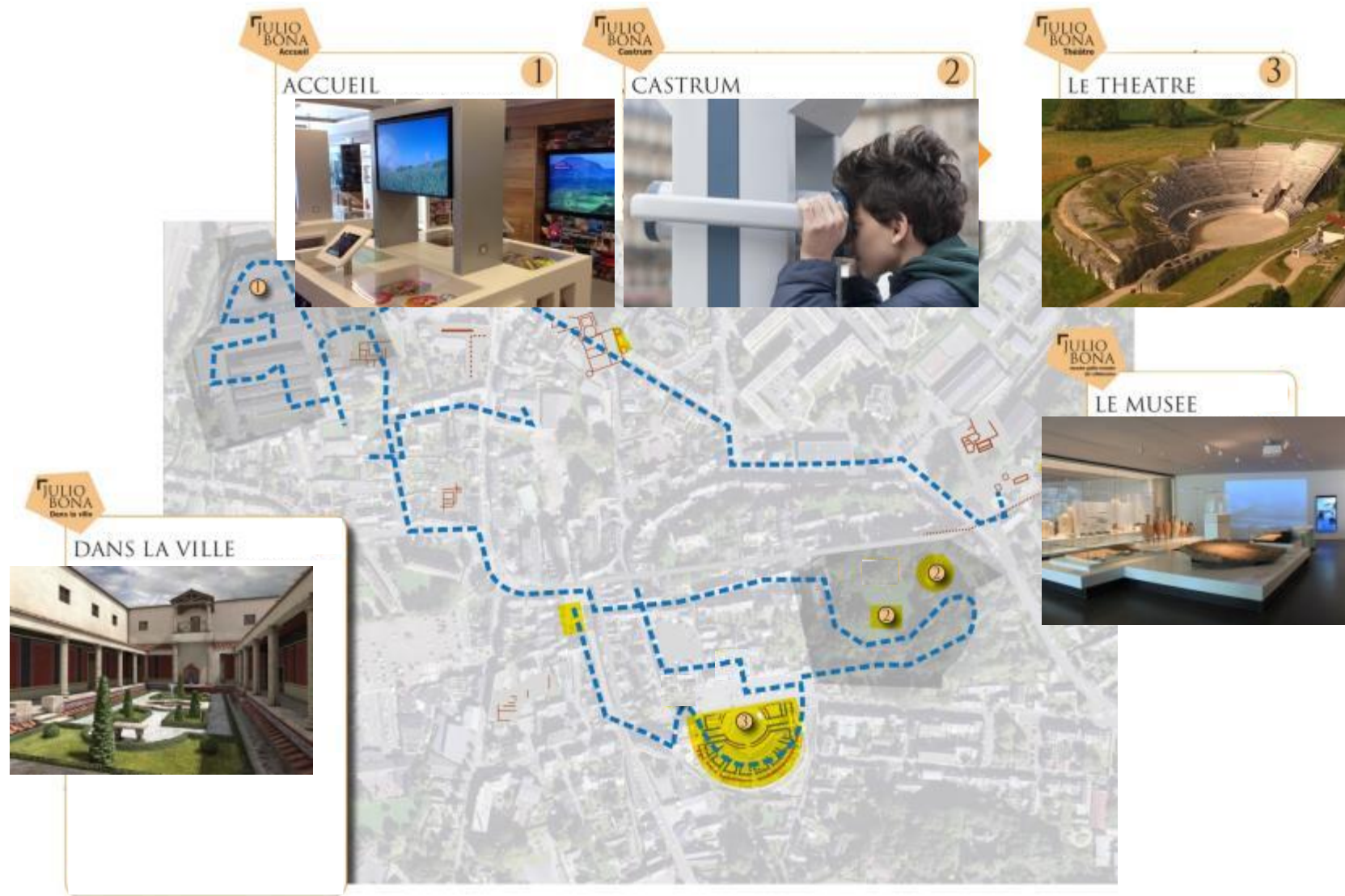

JULIO BONA Accueil
1
ACCUEIL

JULIO BONA Castrum
2
CASTRUM

JULIO BONA Theatre
3
LE THEATRE

JULIO BONA Dans la ville
DANS LA VILLE

JULIO BONA Le Musee
LE MUSEE

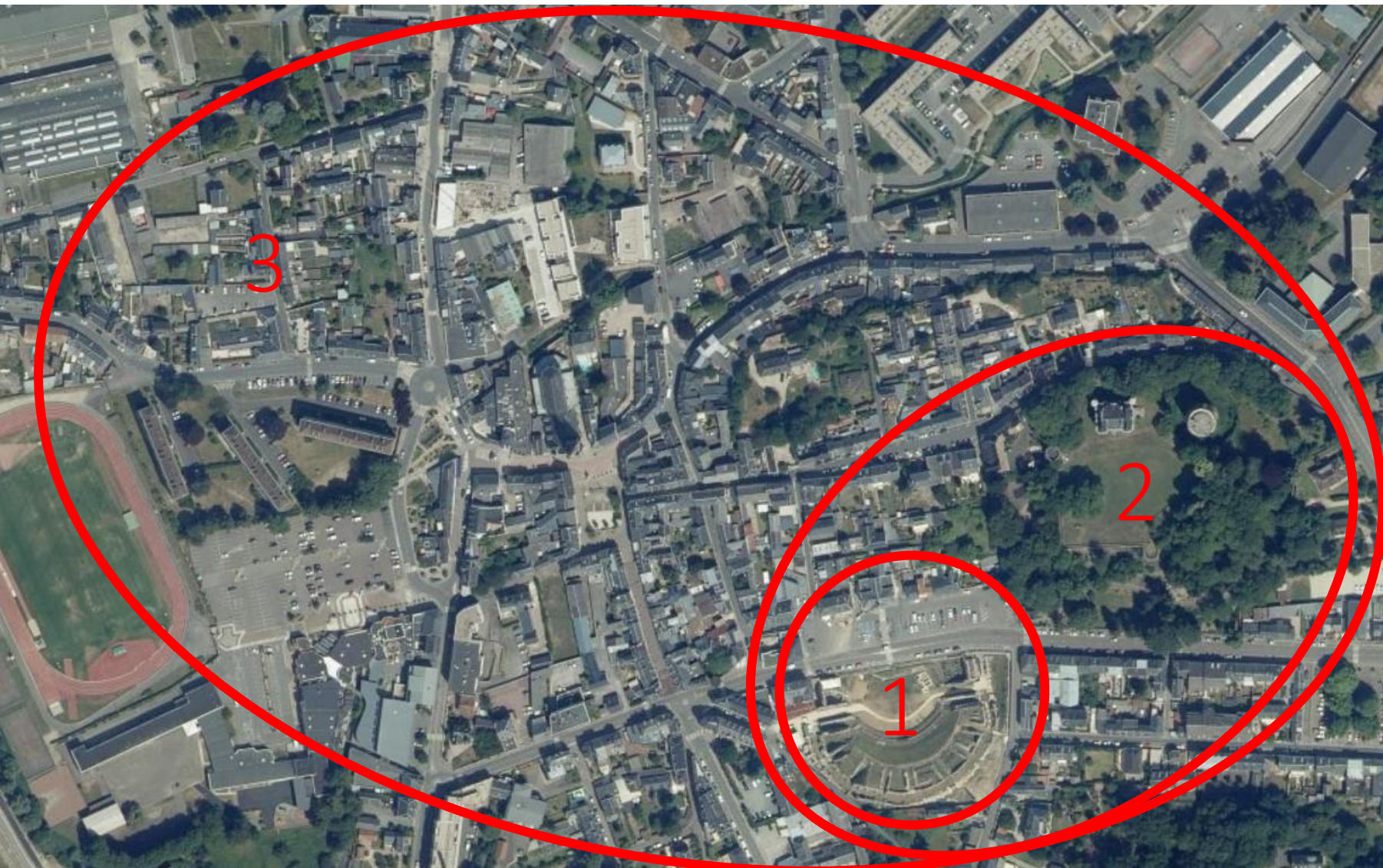

1 Théâtre

2 *Castrum*

3 Quartier
d'armateur

Étape 1 : La place entre le musée et le théâtre



PROJET JULIOBONA, LA CITÉ ANTIQUE SUR LA SEINE

LA cité antique
sur la Seine



**CHÂTEAU :
Siège administratif**





TOUR BELVEDERE



**CENTRE
D'INTERPRETATION
ARCHEOLOGIE VIRTUELLE
- CIAV**



ARCHEO-LAB
Découverte et pratique de
l'archéologie



ARCHEO PARC :
Parcours
d'interprétation



-  Expo permanente
-  Expo temporaire
-  Ateliers
-  Réunions
-  Réalité augmentée/virtuelle
-  Point de vue
-  Archéo-chantiers

État des lieux :

1 Comprendre la ville



État des lieux : 2 identifier les anciens noms de rue

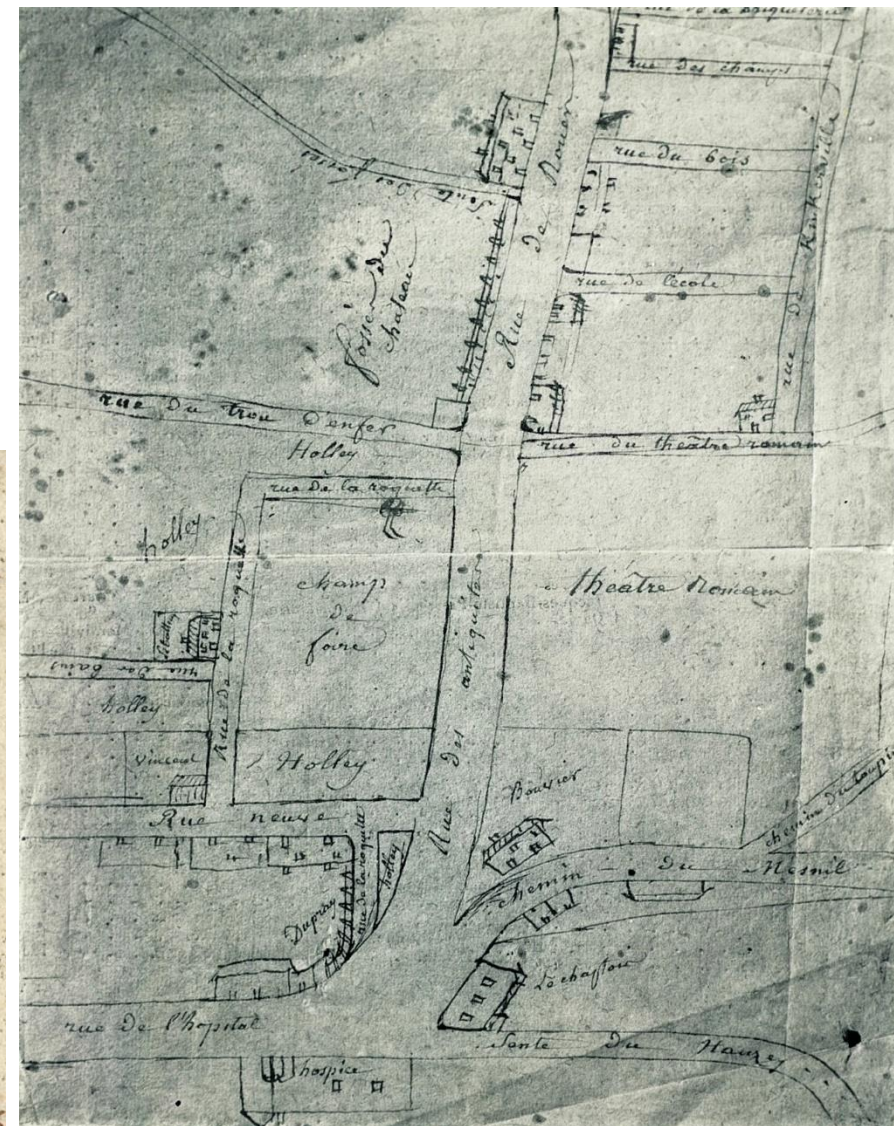

État des lieux :
2 identifier les
anciens noms de rue

Cadastre de 1823

Cadastre actuel

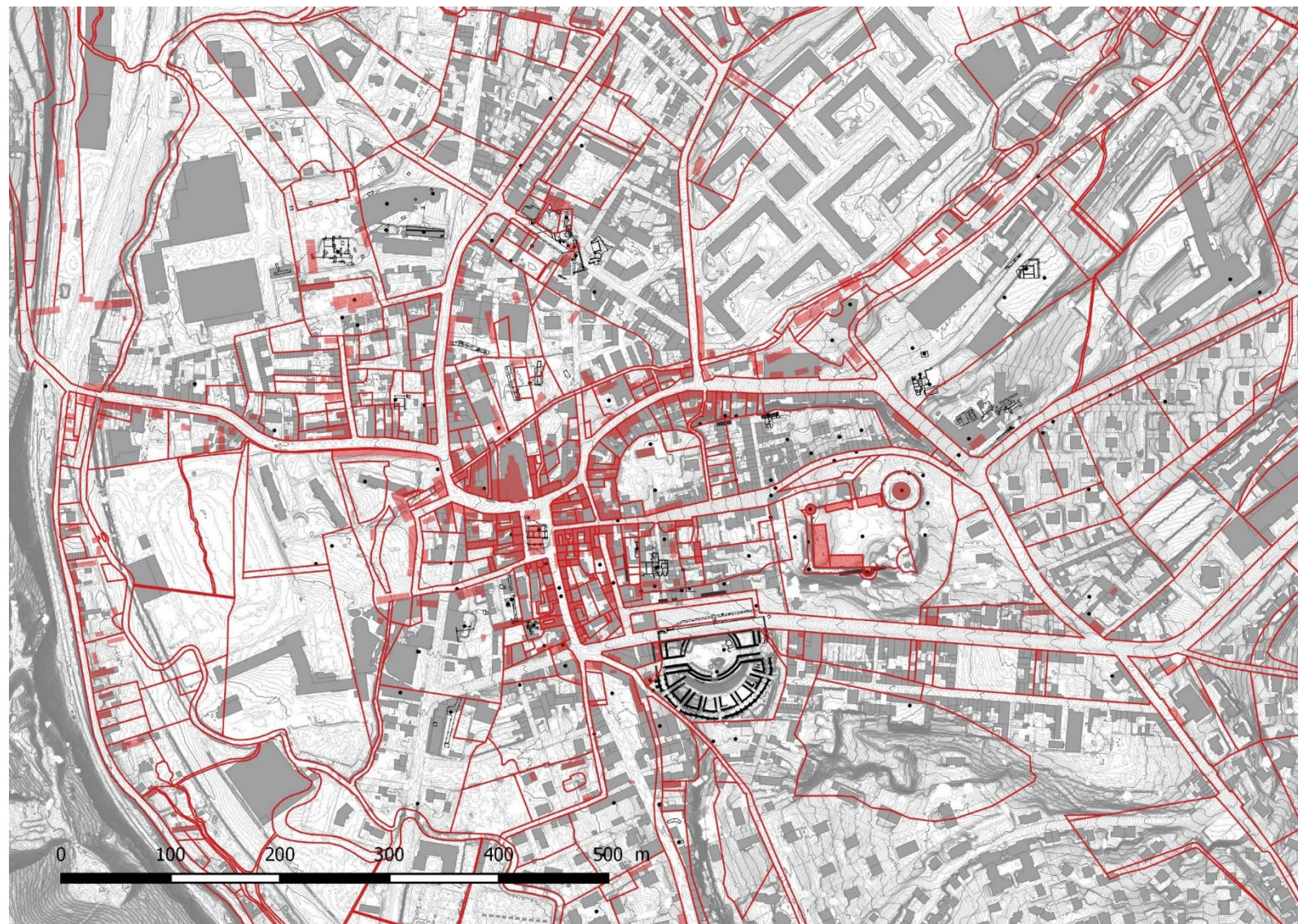

État des lieux : 3 Géoréférencer les sites

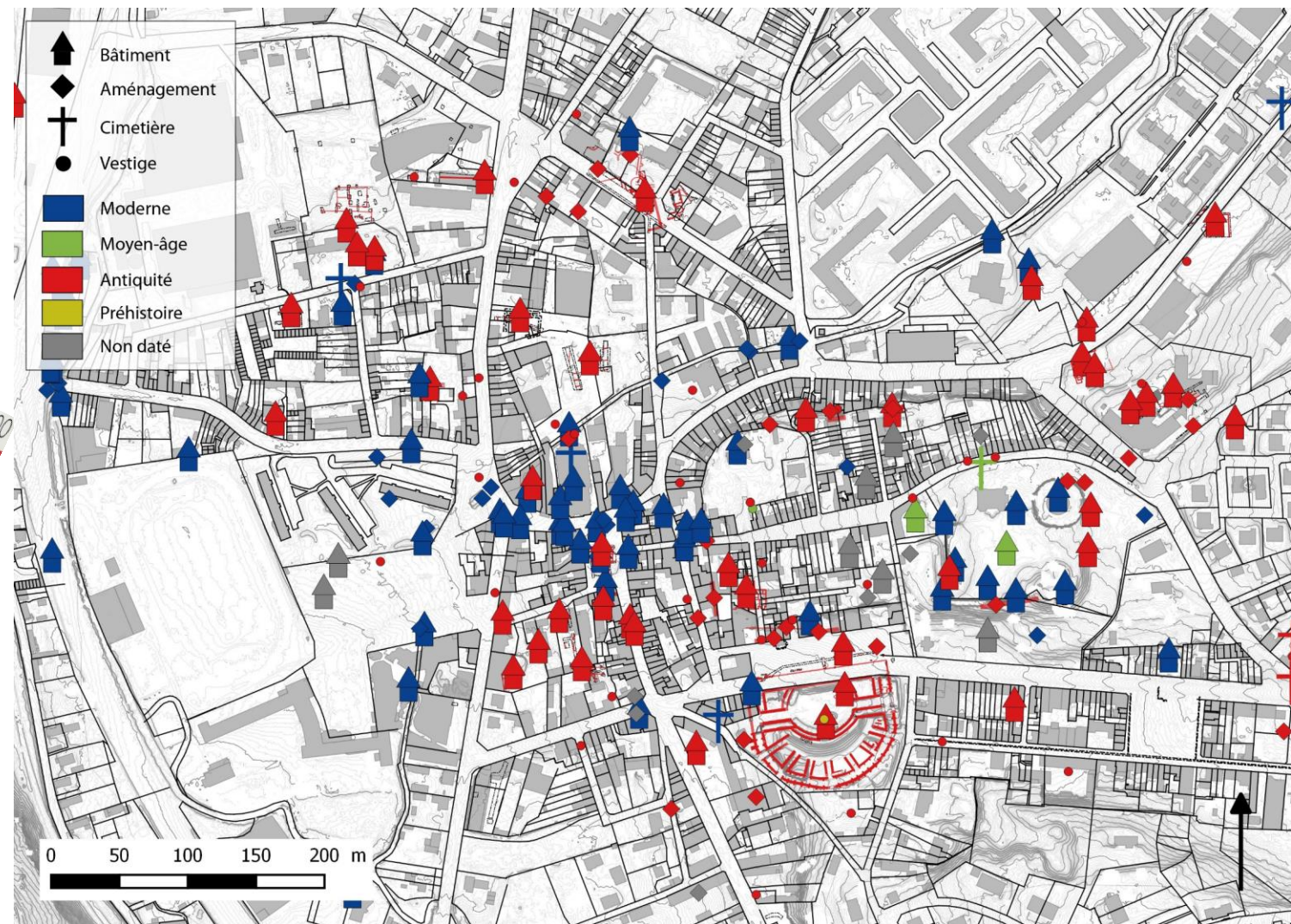

État des lieux : 3 Géoréférencer les sites

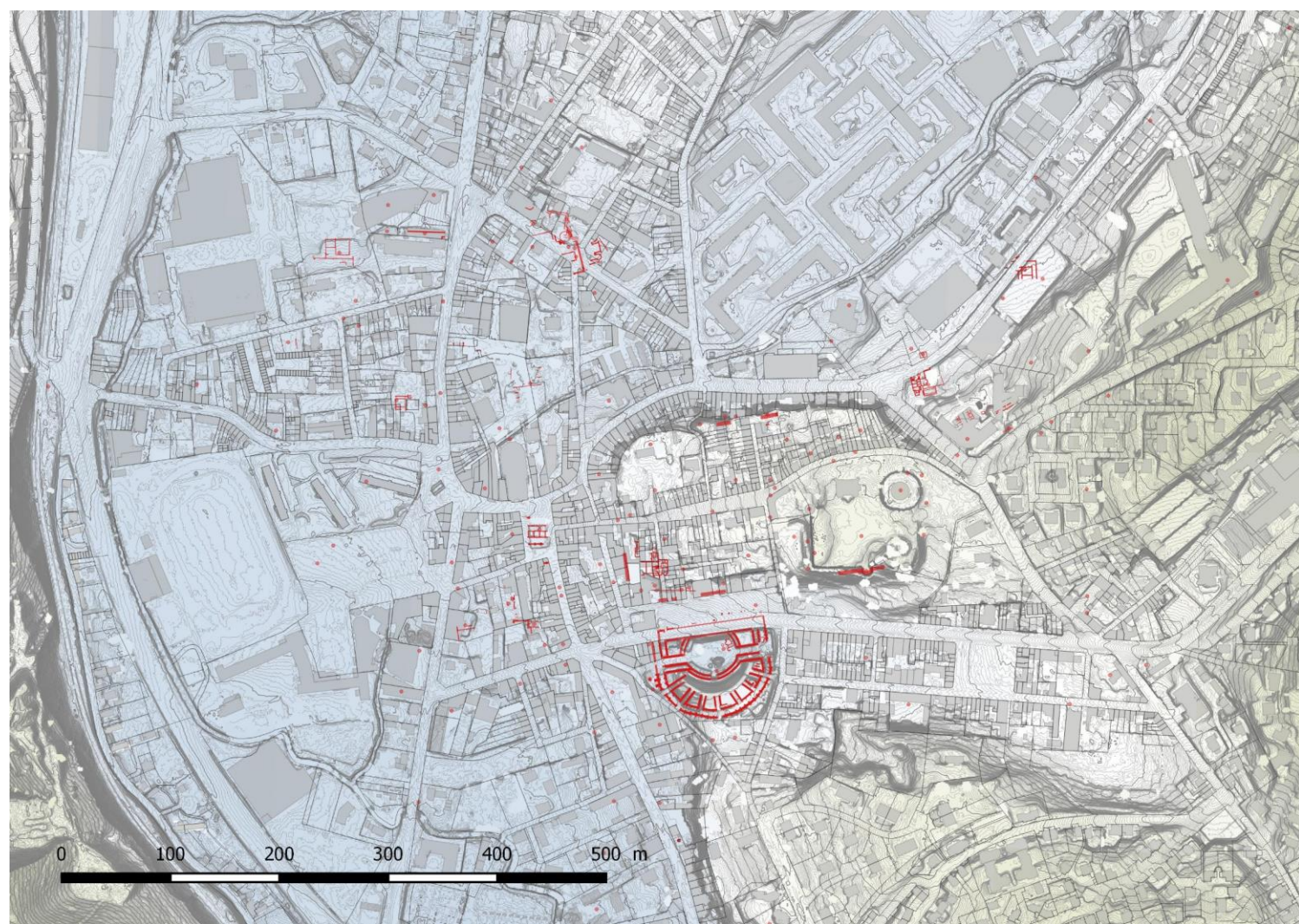
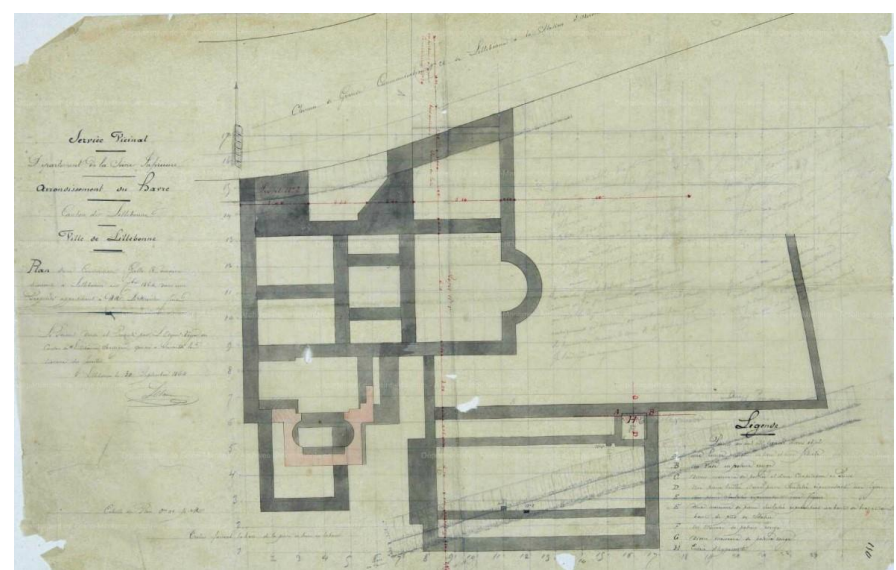

État des lieux :
4 Le grand inventaire

Classées par lieux

Matériaux

Catégories

14 075 photographies

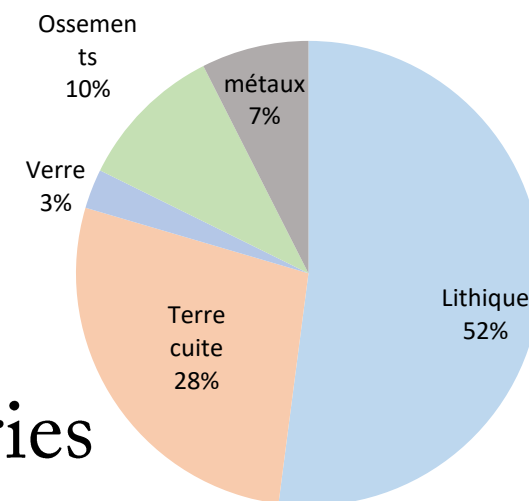

État des lieux :
5 Apporter de
nouvelles données



Habitants



État des lieux :
5 Apporter de
nouvelles données

Suivi de réseau

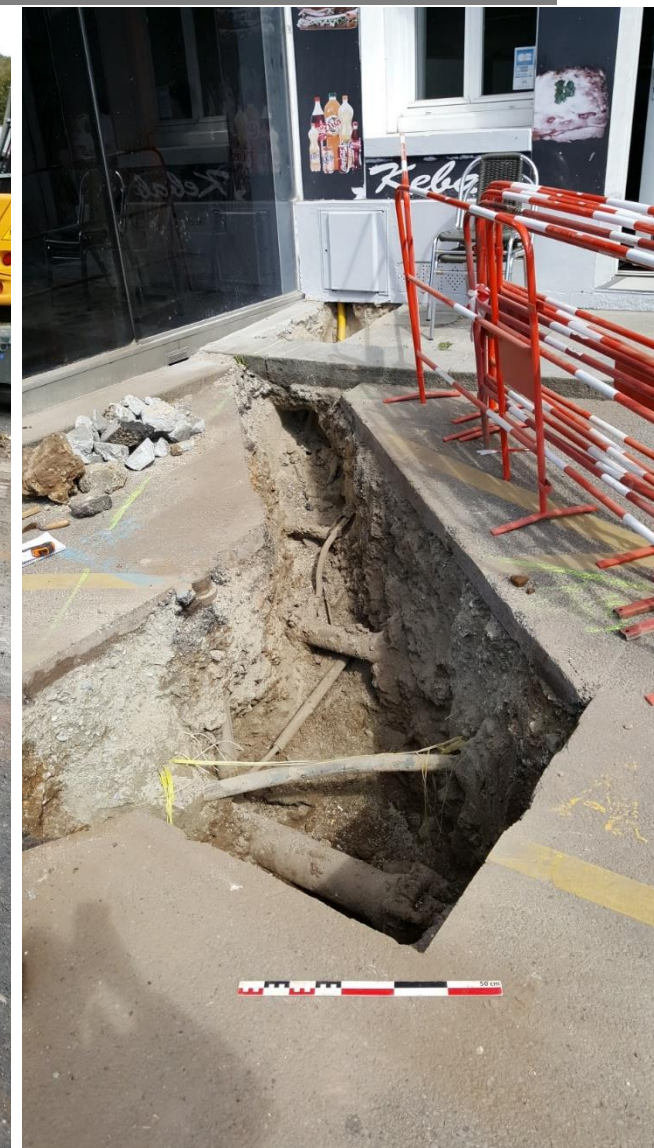
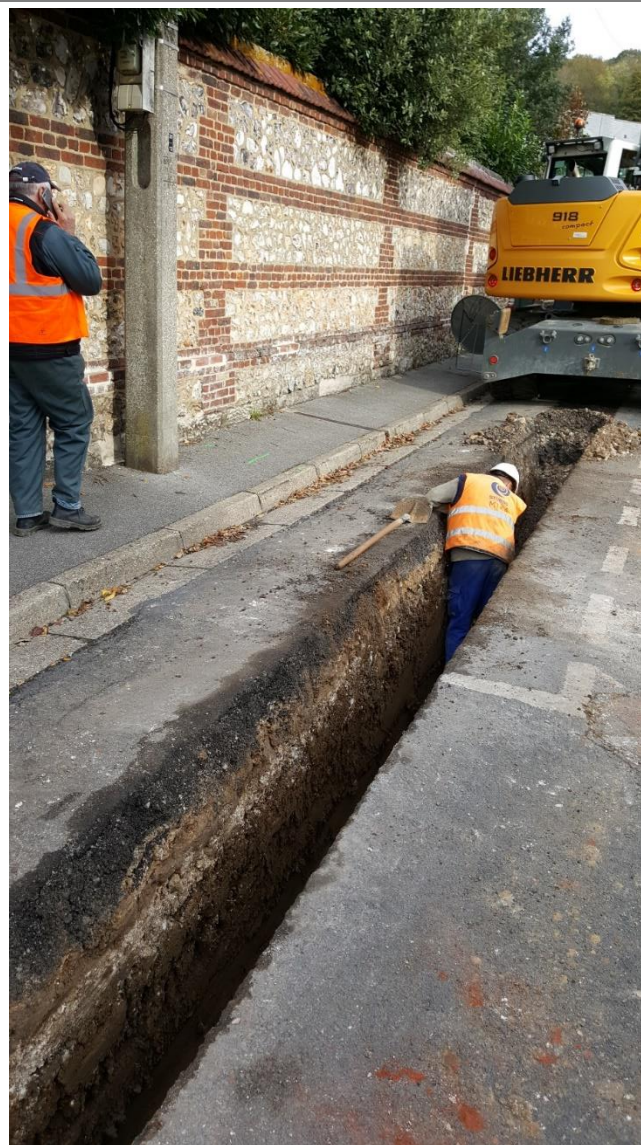

État des lieux :
5 Apporter de
nouvelles données

Lidar

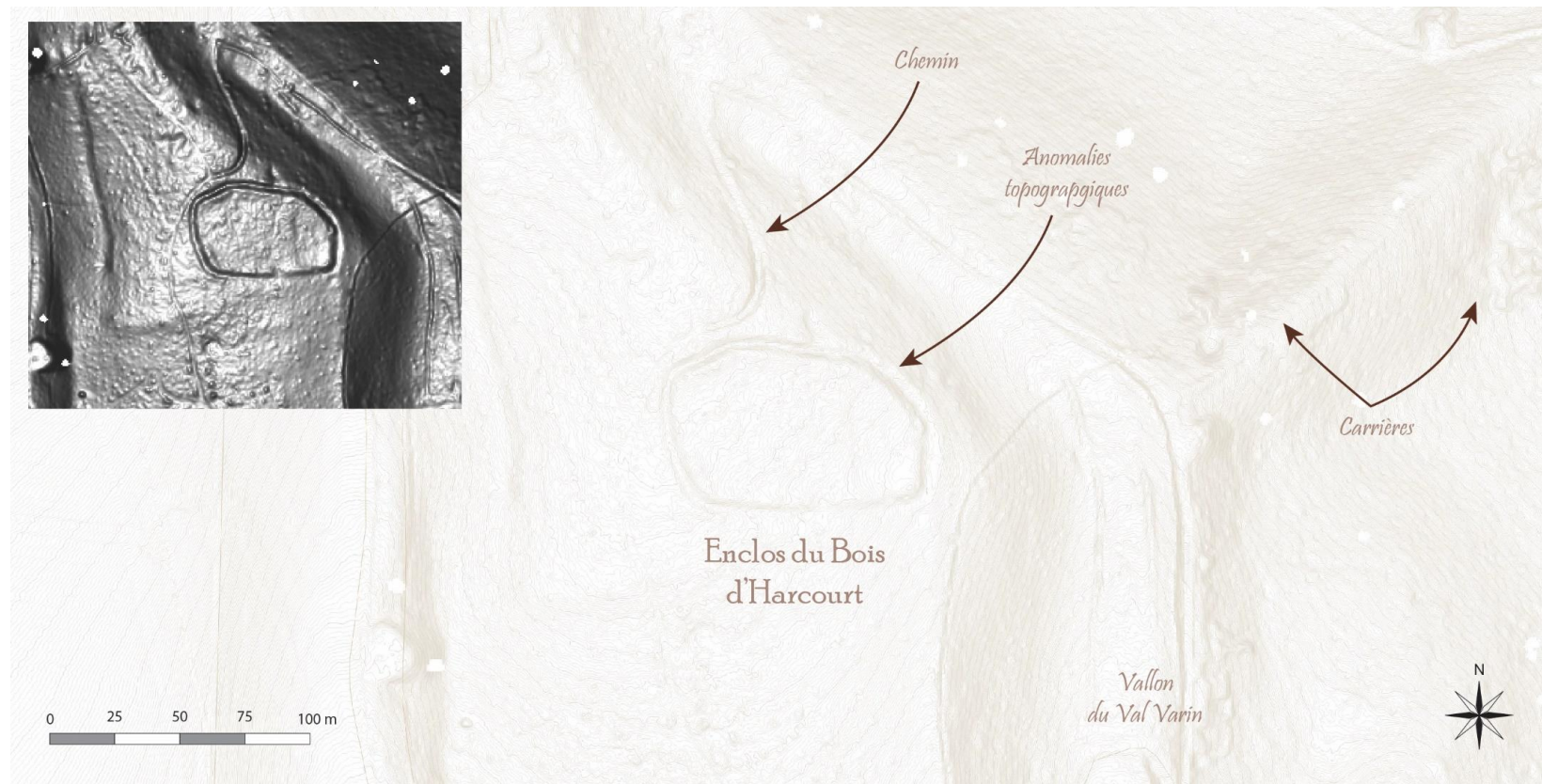

État des lieux :
5 Apporter de
nouvelles données

Géo-radar

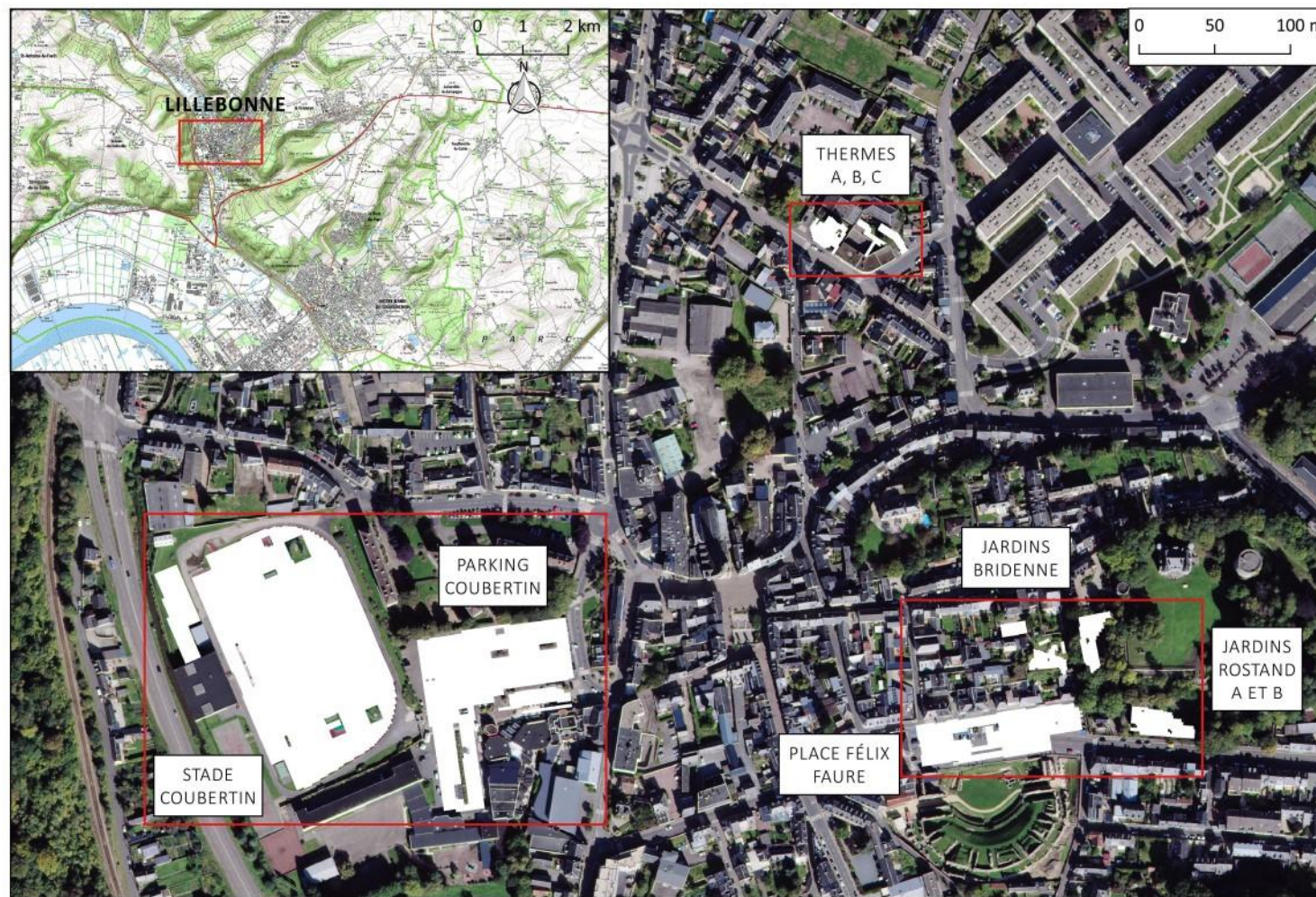

26 000 m² analysés



État des lieux : 6 Synthèse

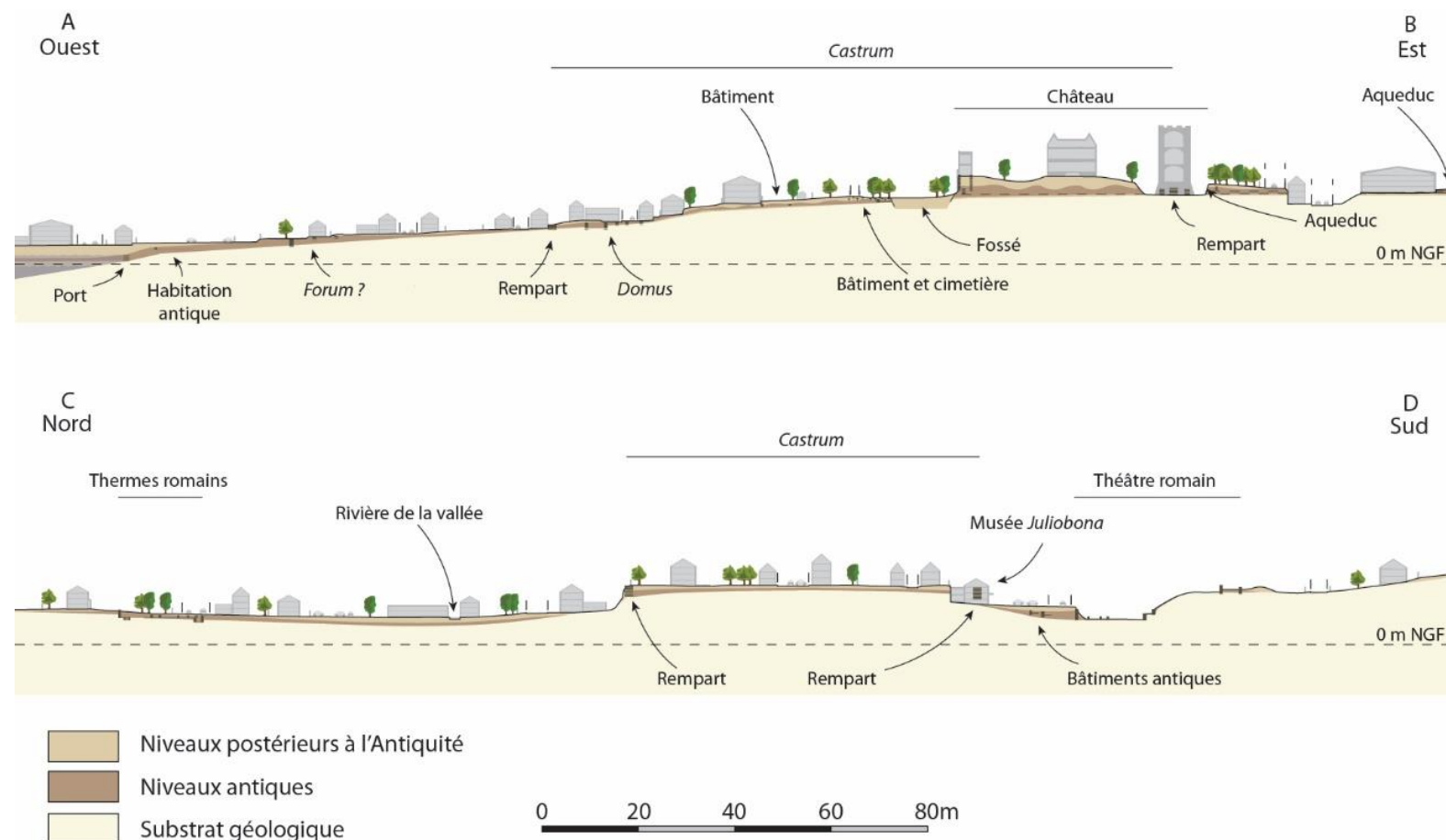
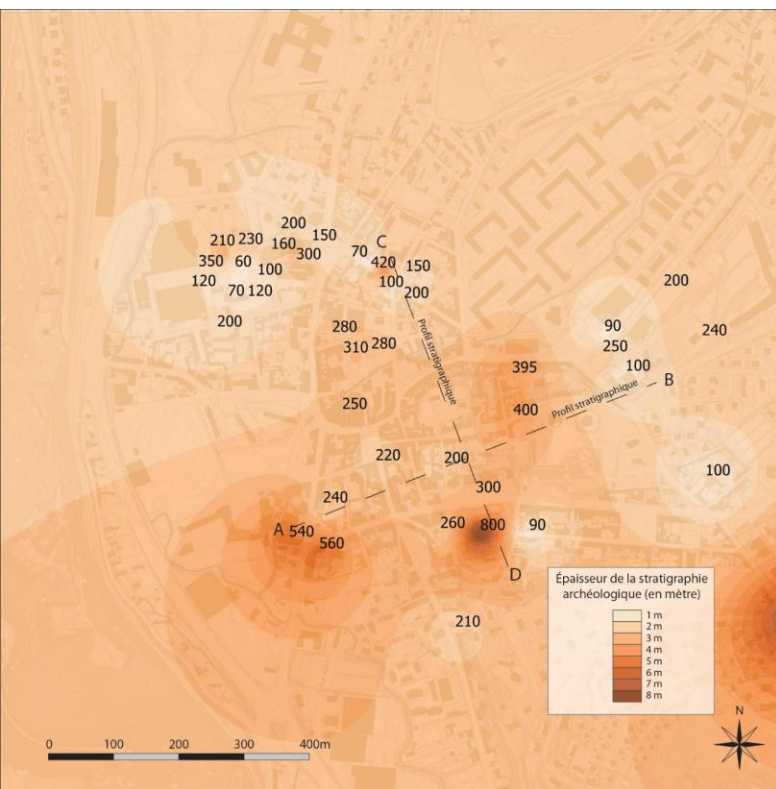

État des lieux : 6 Synthèse

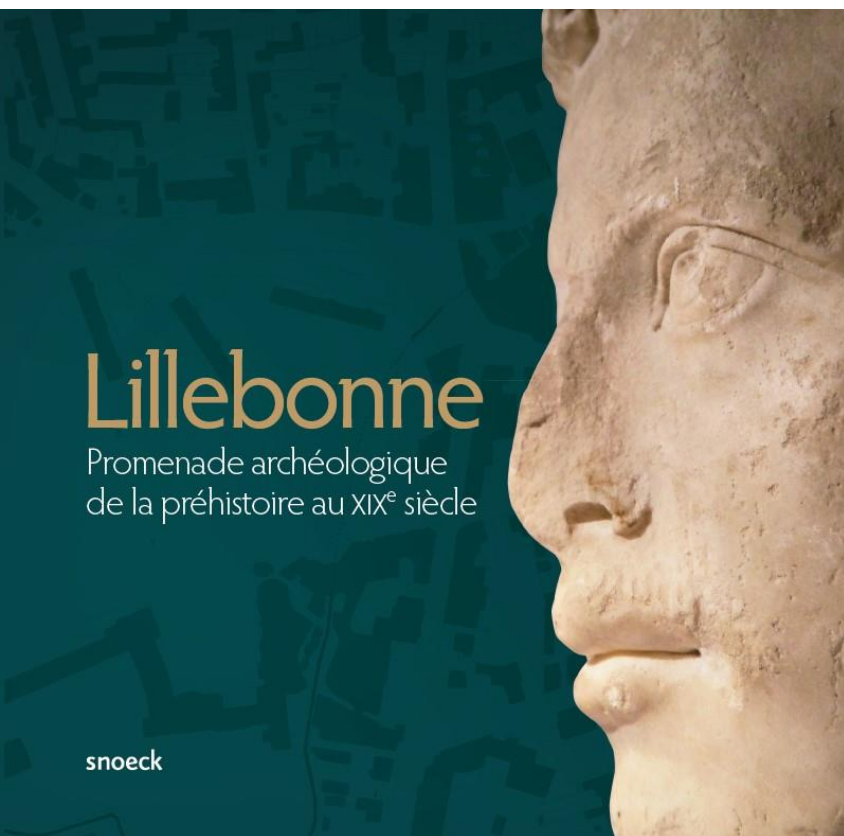

État des lieux : 6 Synthèse



Lillebonne
Promenade archéologique
de la préhistoire au XIX^e siècle

snoeck

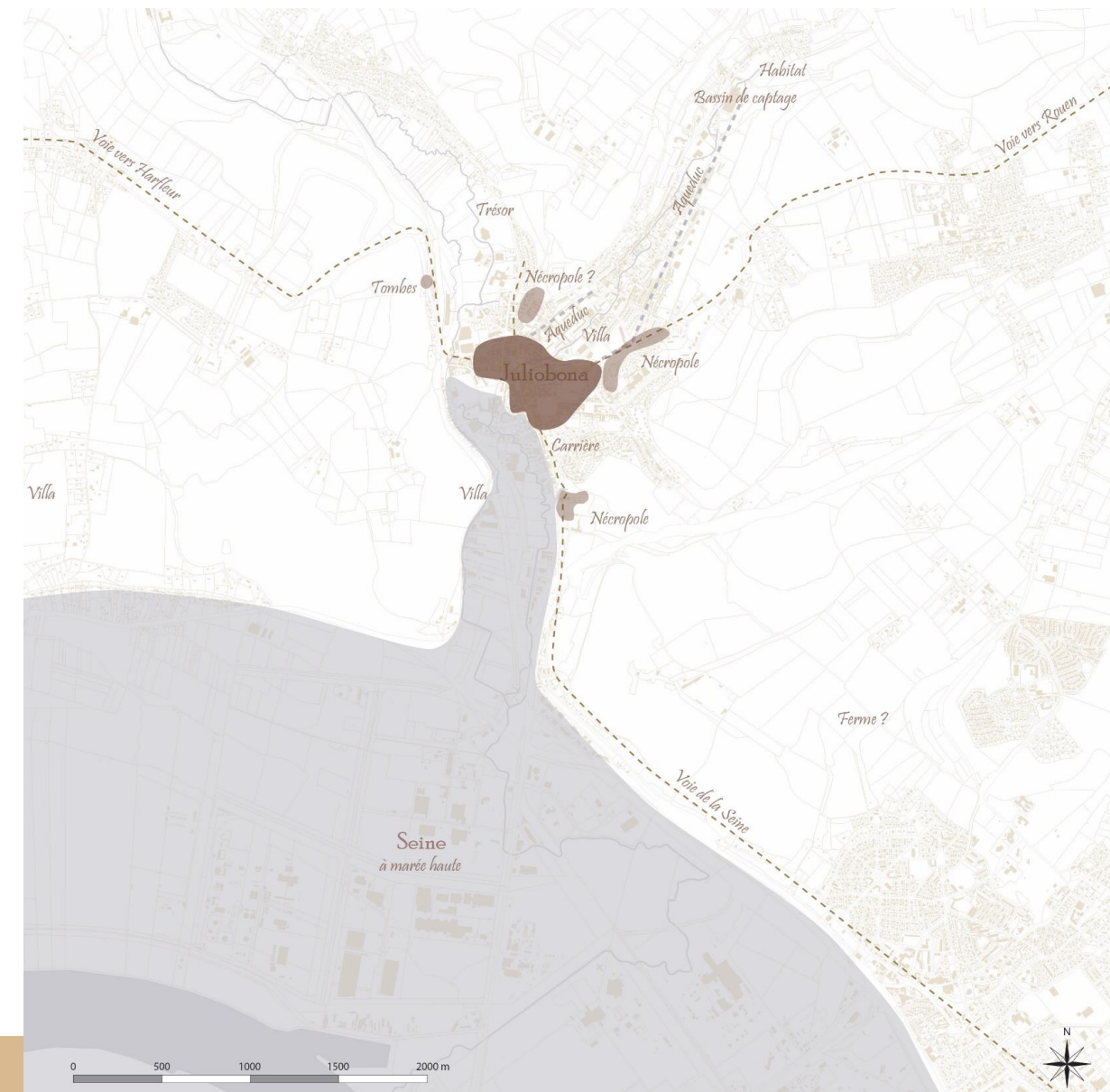

État des lieux : 6 Synthèse

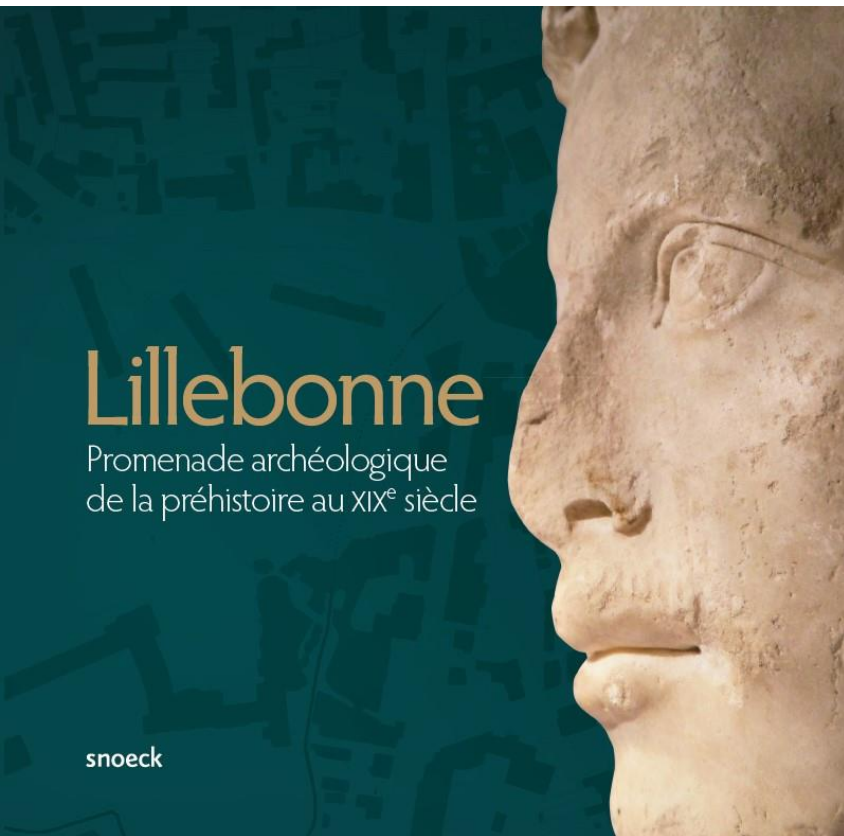

Lillebonne
Promenade archéologique
de la préhistoire au XIX^e siècle

snoeck



État des lieux : 6 Synthèse



État des lieux : 6 Synthèse

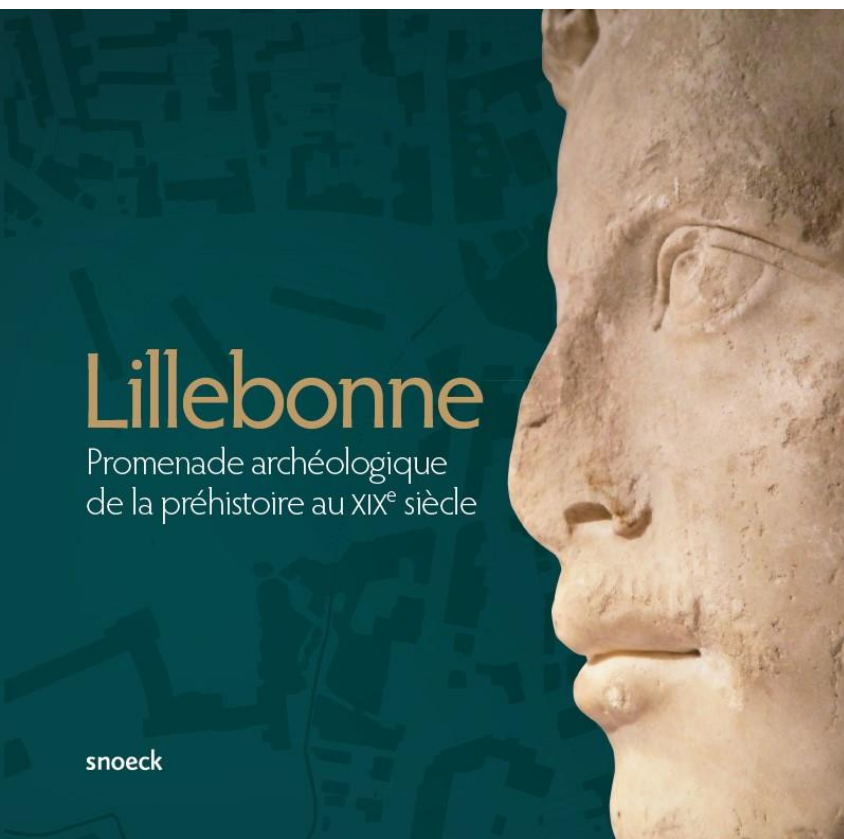

Lillebonne

Promenade archéologique
de la préhistoire au XIX^e siècle

snoeck



État des lieux : 6 Synthèse

Lillebonne

Promenade archéologique
de la préhistoire au XIX^e siècle

snoeck



État des lieux : 7 Valorisation

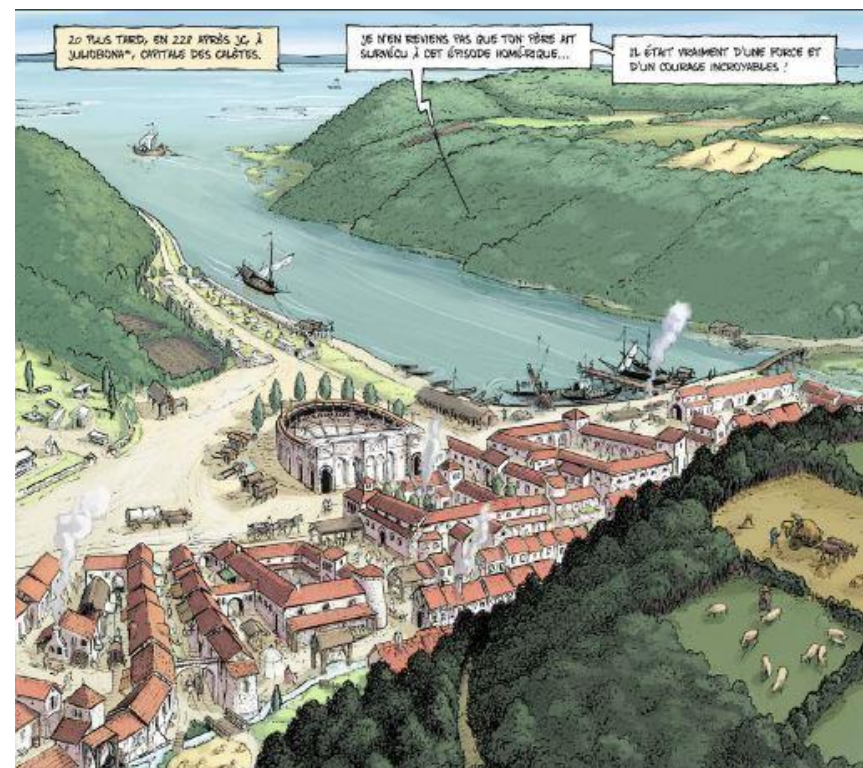

Projet collectif de recherches

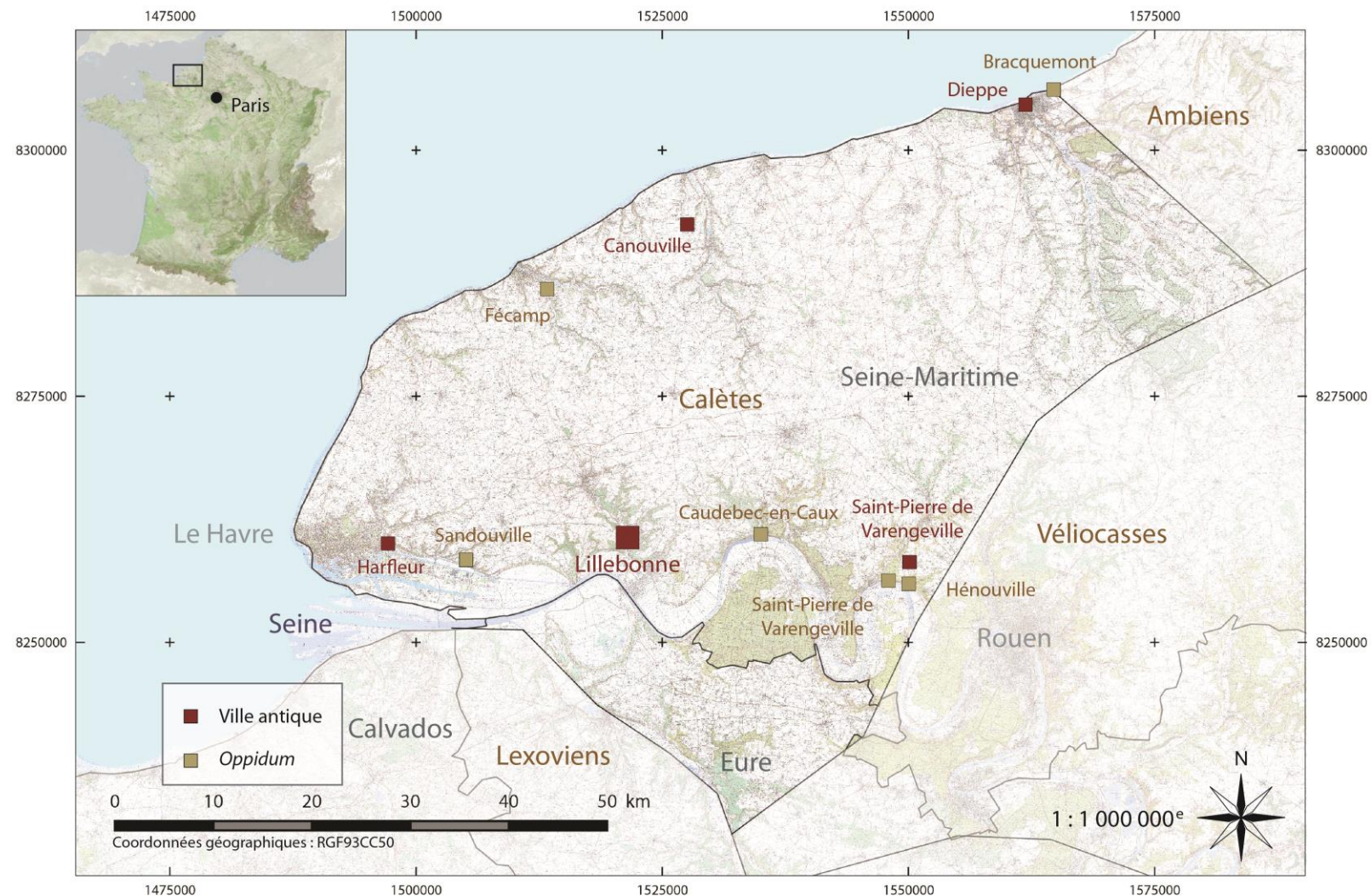

À L'EMPEREUR CÉSAR MARCUS
AURELIUS CARUS AUGUSTE ET À
MARCUS AURELIUS CARIN, TRÈS
NOBLE CÉSAR. LA CITÉ CALÈTE ...

Une cité qui disparaît à la fin
du 3^e siècle

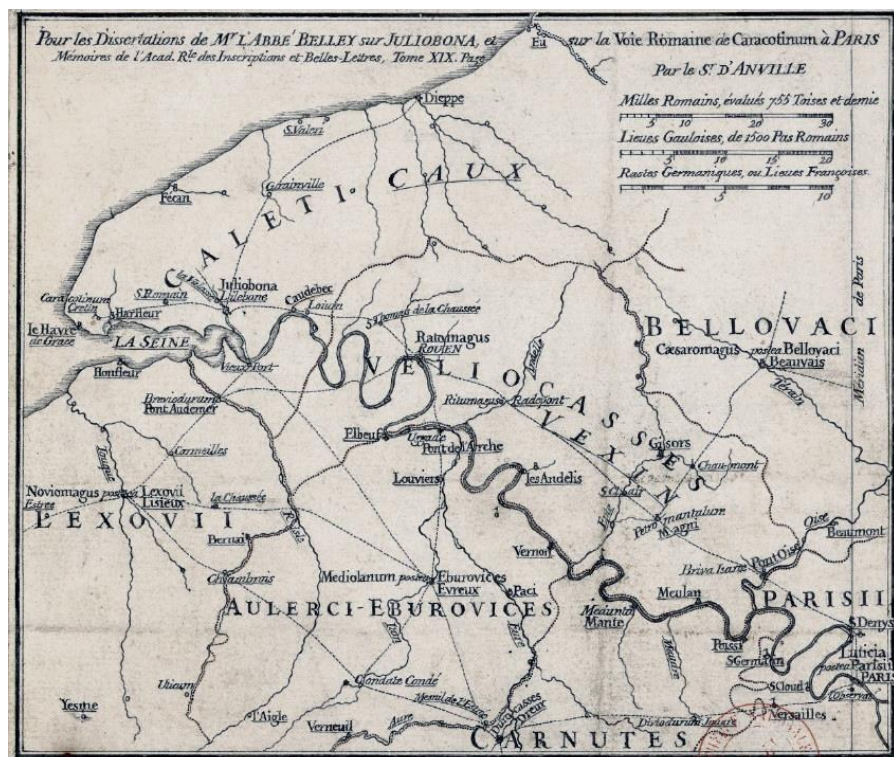

Qui sont les Calètes et que s'est-il passé à la fin du III^e siècle ?

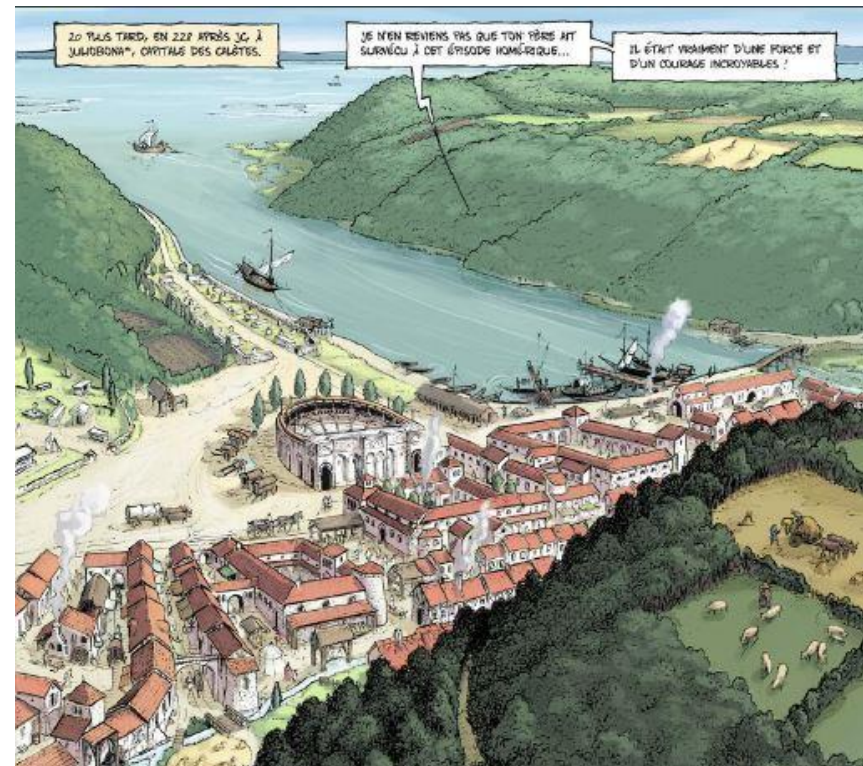

Qui sont les Calètes et que s'est il passé à la fin du III^e siècle ?



JULIOBONA, CAPITALE DES CALÈTES



JULIOBONA, CAPITALE DES CALÈTES

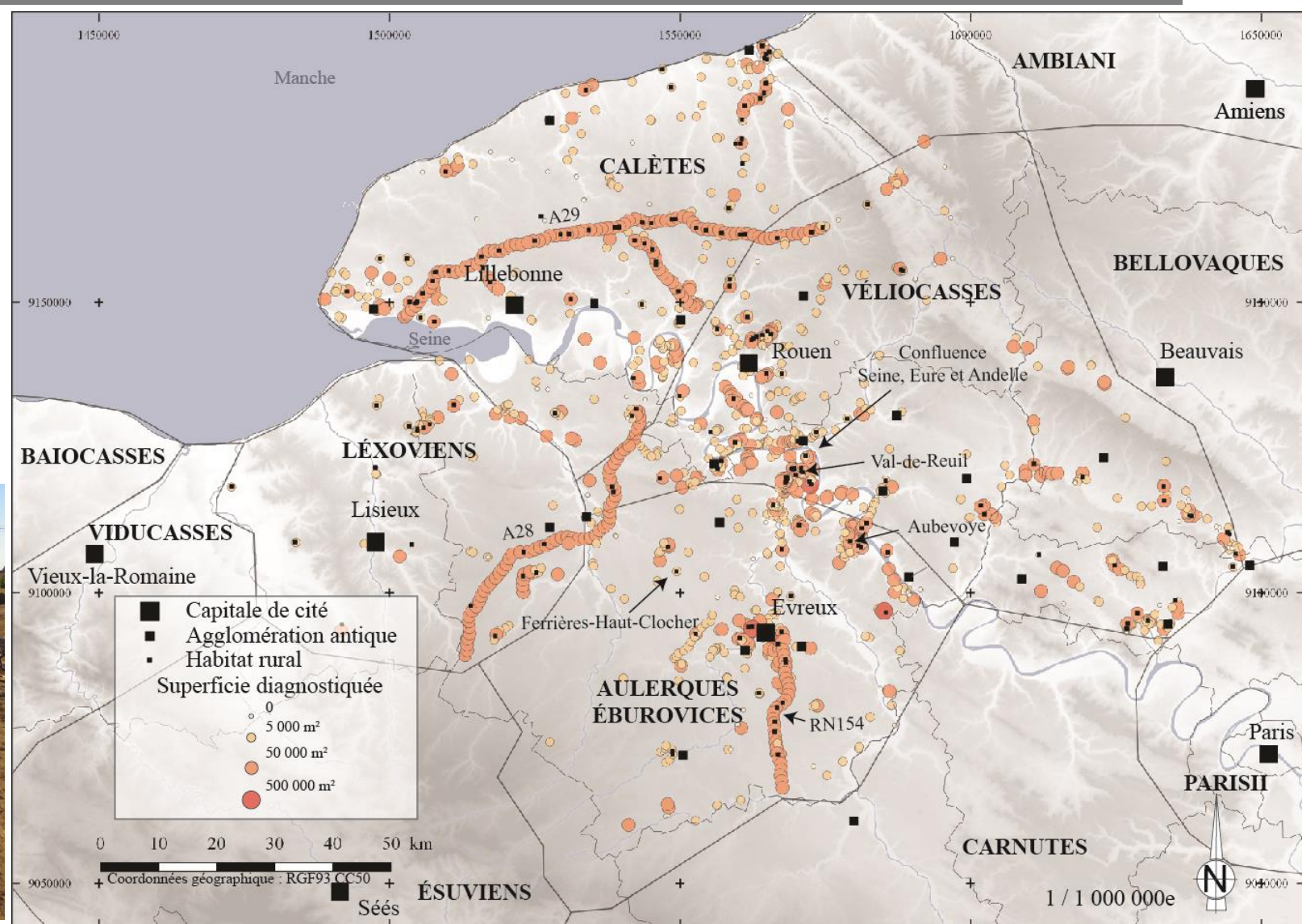

Densité d'habitats
(en nb / 10 km²)

- Densité d'habitats gaulois (en nb/10 km²)
- Densité d'habitats du Haut-Empire (en nb/10 km²)
- Densité d'habitats du Bas - Empire (en nb/10 km²)

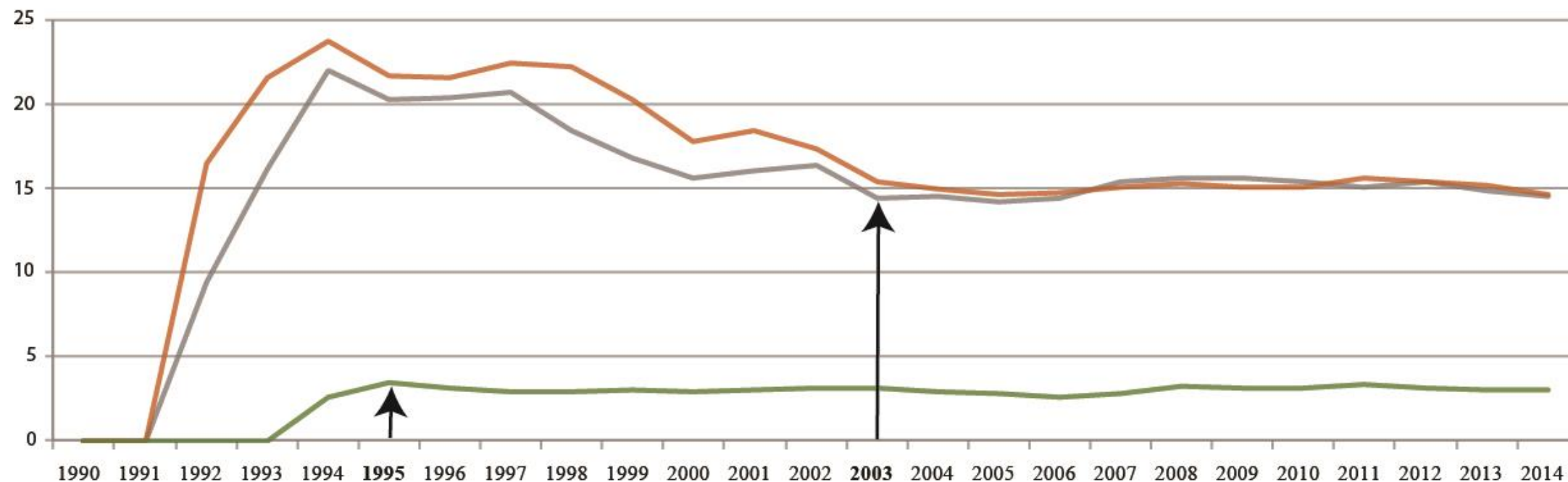

Une quantité de site proportionnelle aux superficies diagnostiquées

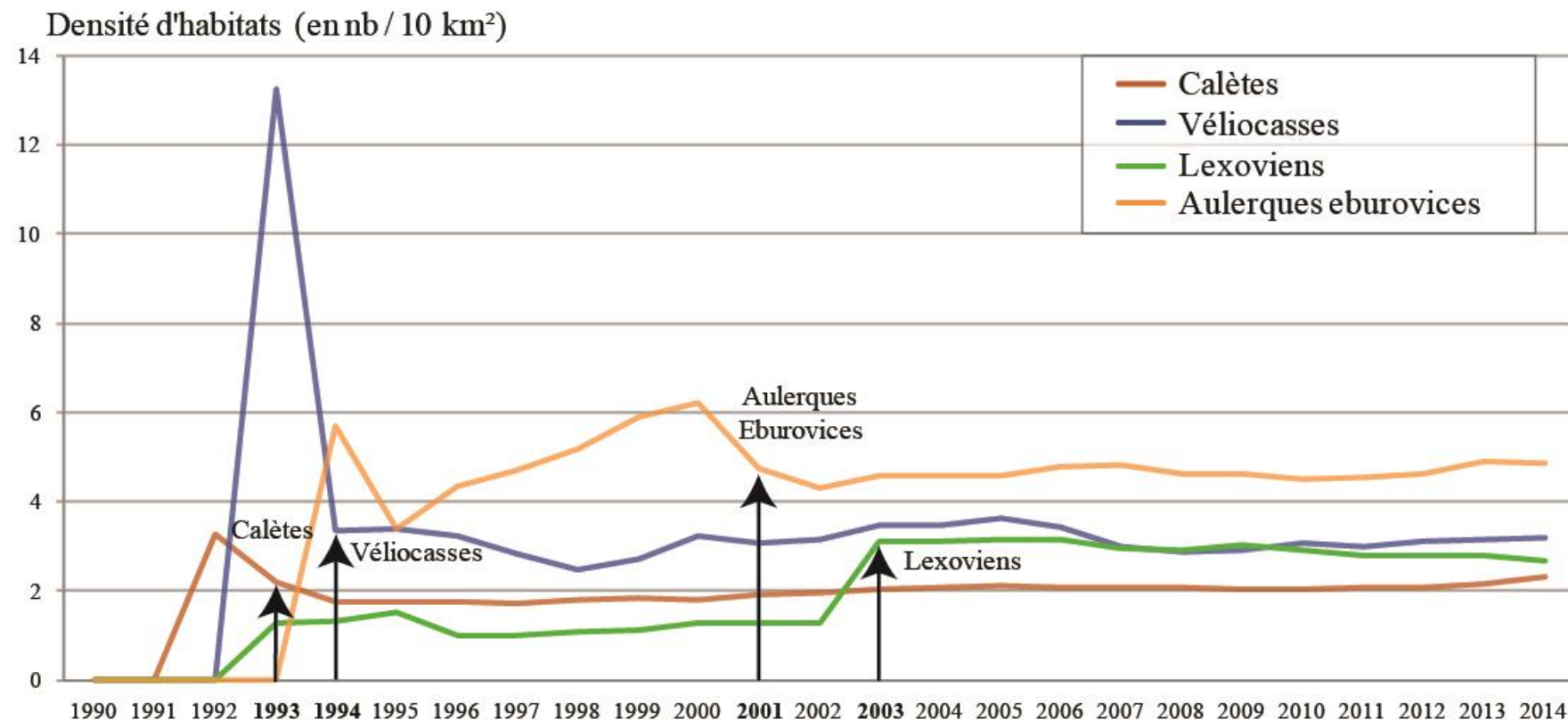

Essai de modélisation de l'occupation

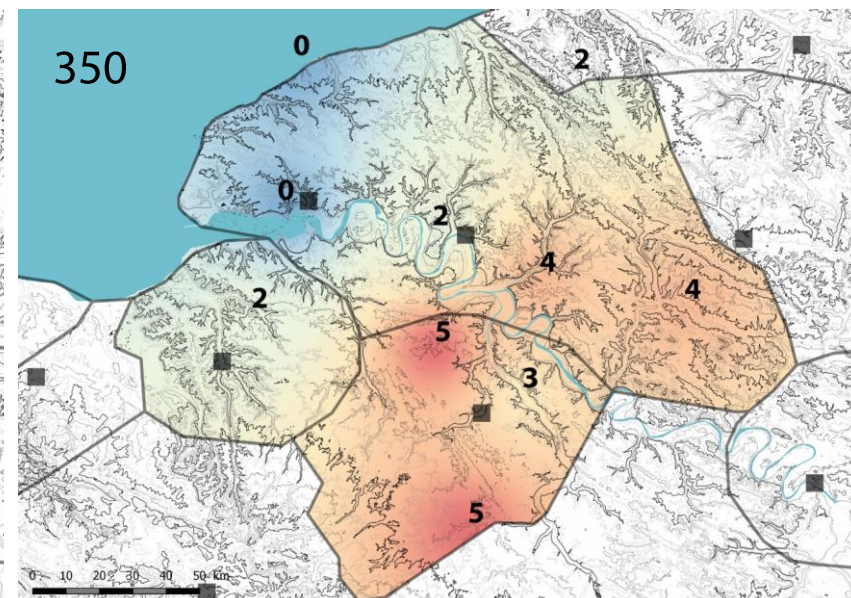
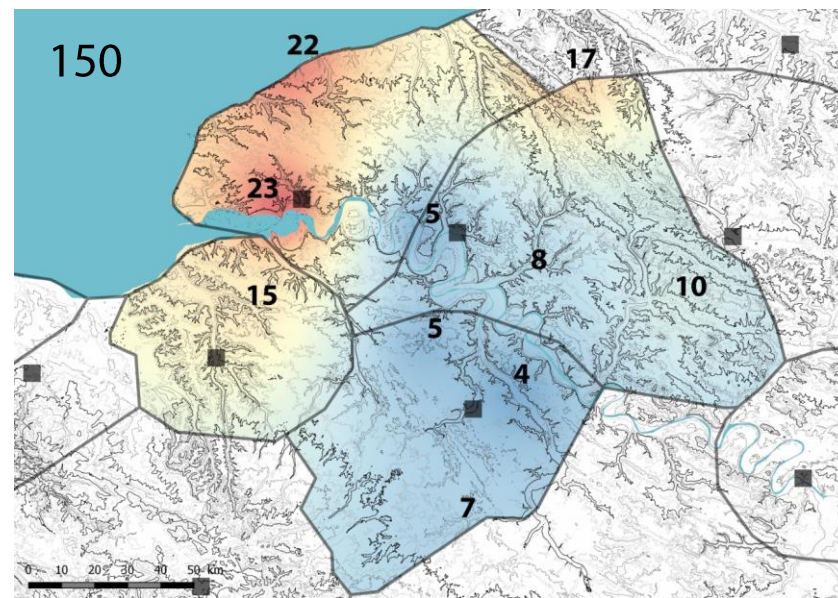
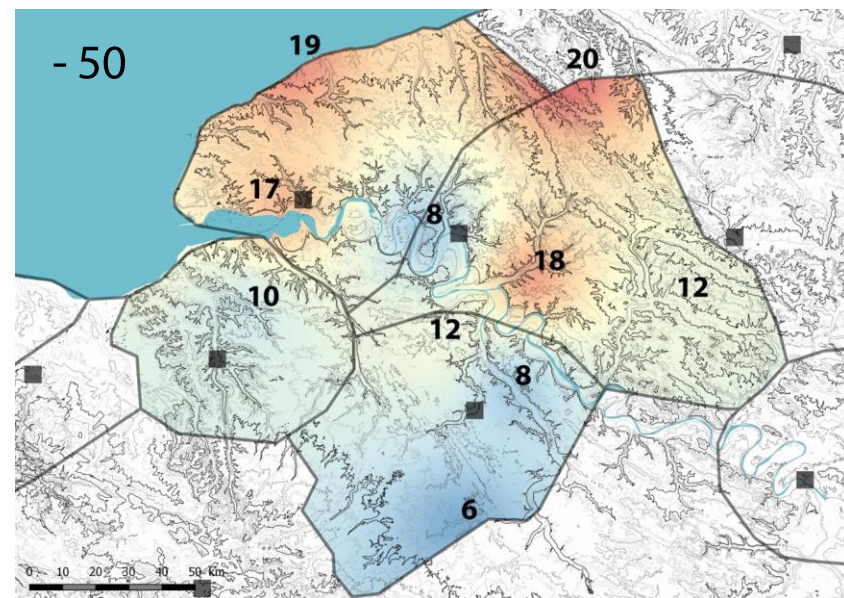

Axe 1

Le territoire Calètes

Thème 1 : Seine et environnement antique

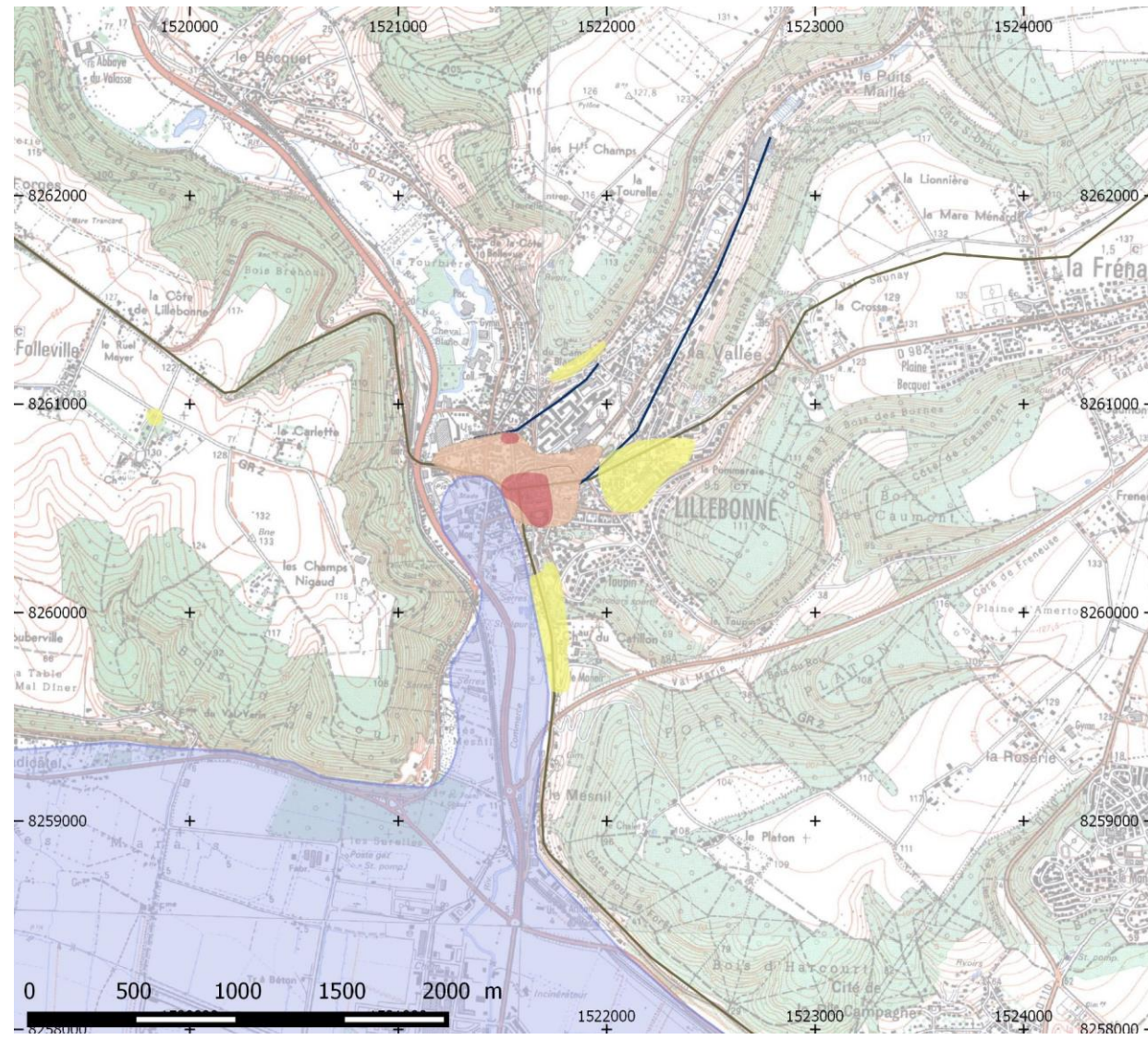

Axe 1

Le territoire Calètes

Thème 2 : Les campagnes

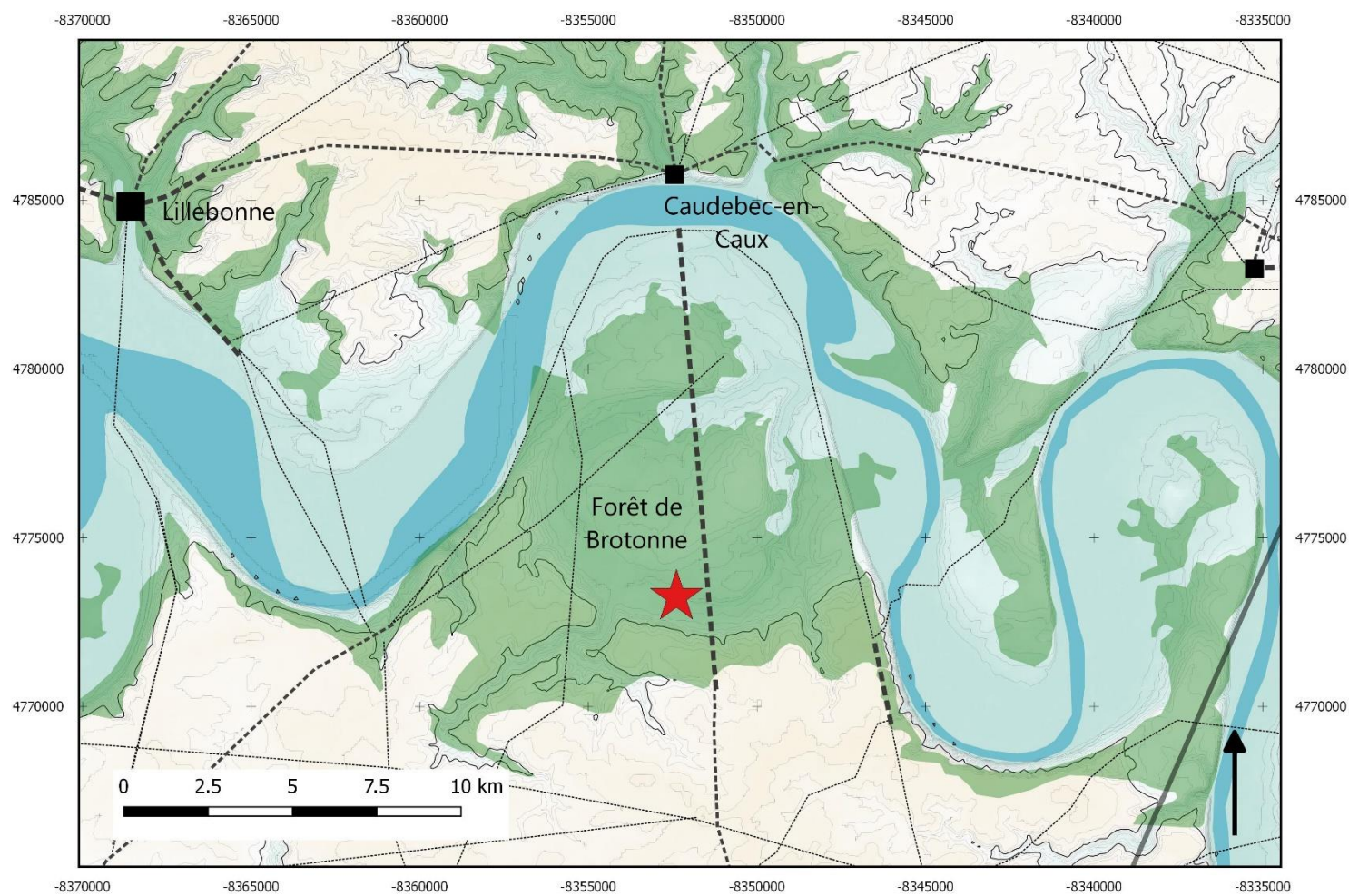
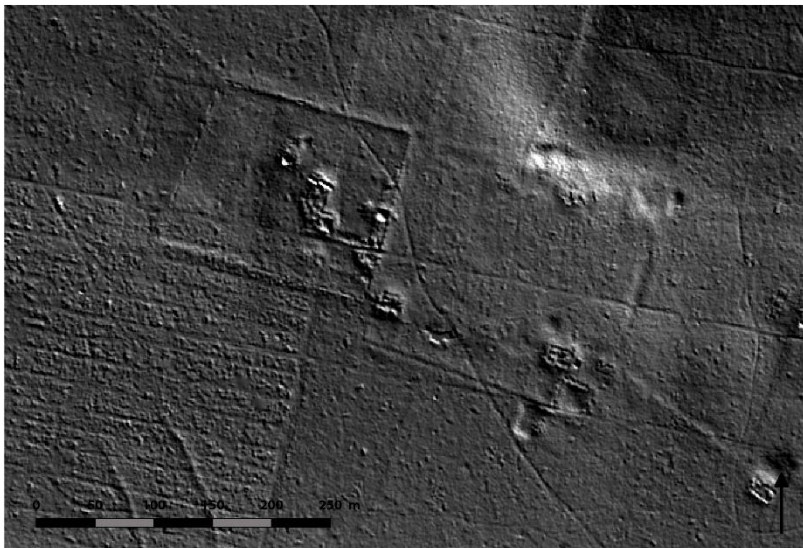

Axe 2

La ville de *Juliobona*

Thème 1 : Position hiérarchique

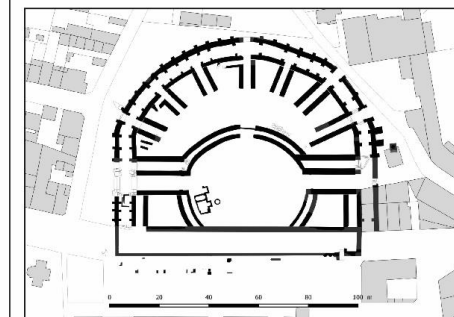
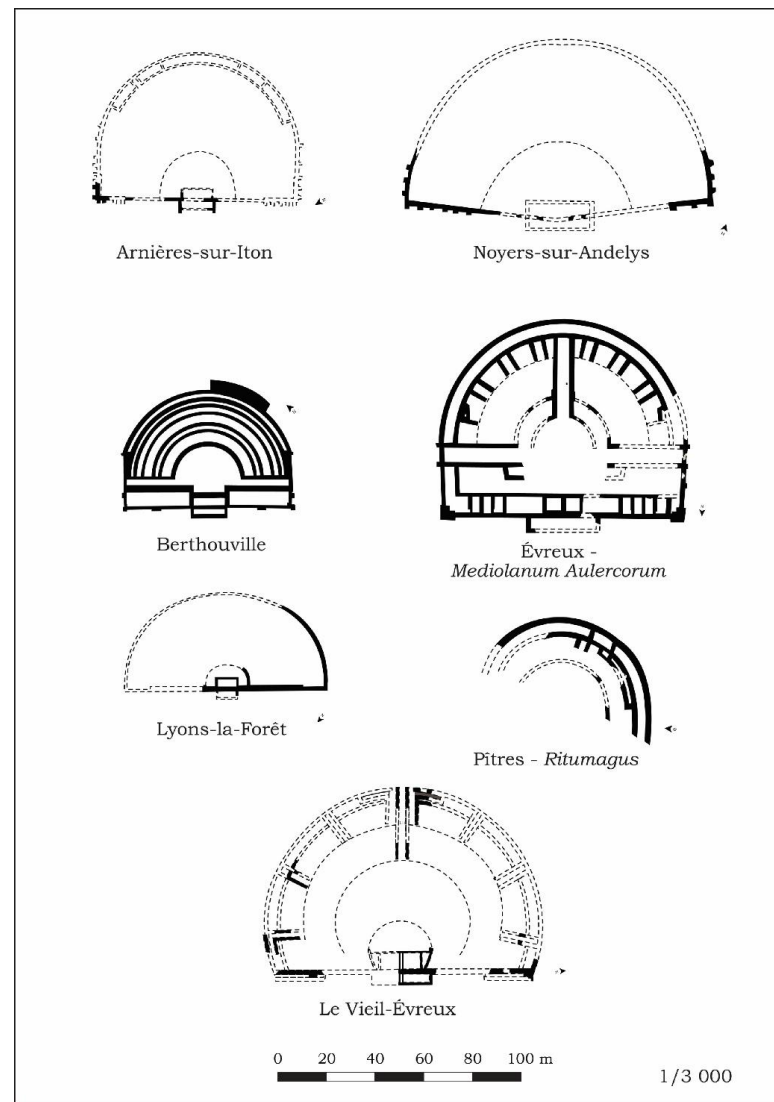
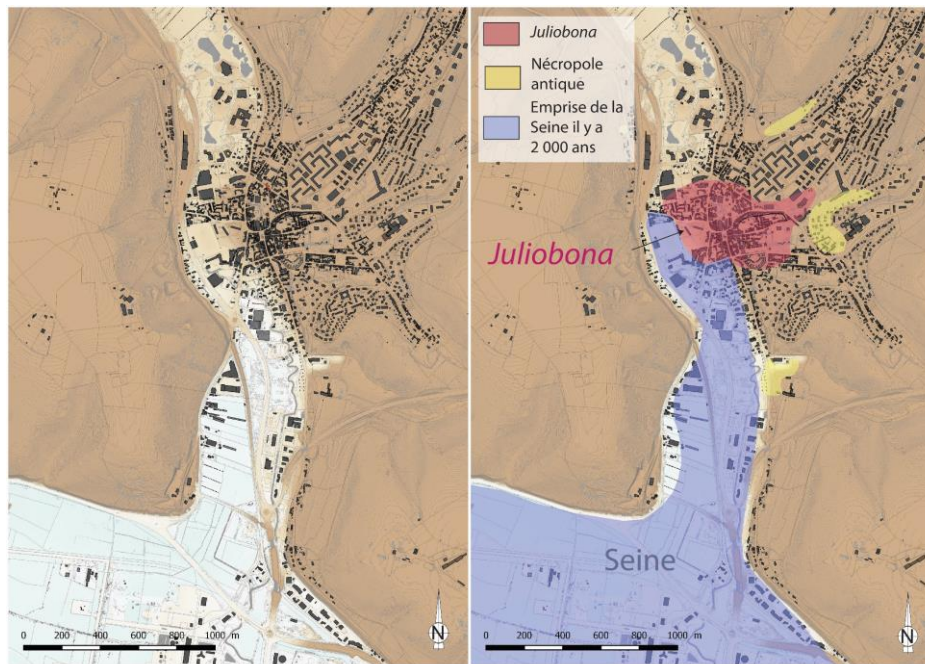

Lillebonne
Juliobona

Axe 2

La ville de *Juliobona*

Thème 2 : Le fait urbain

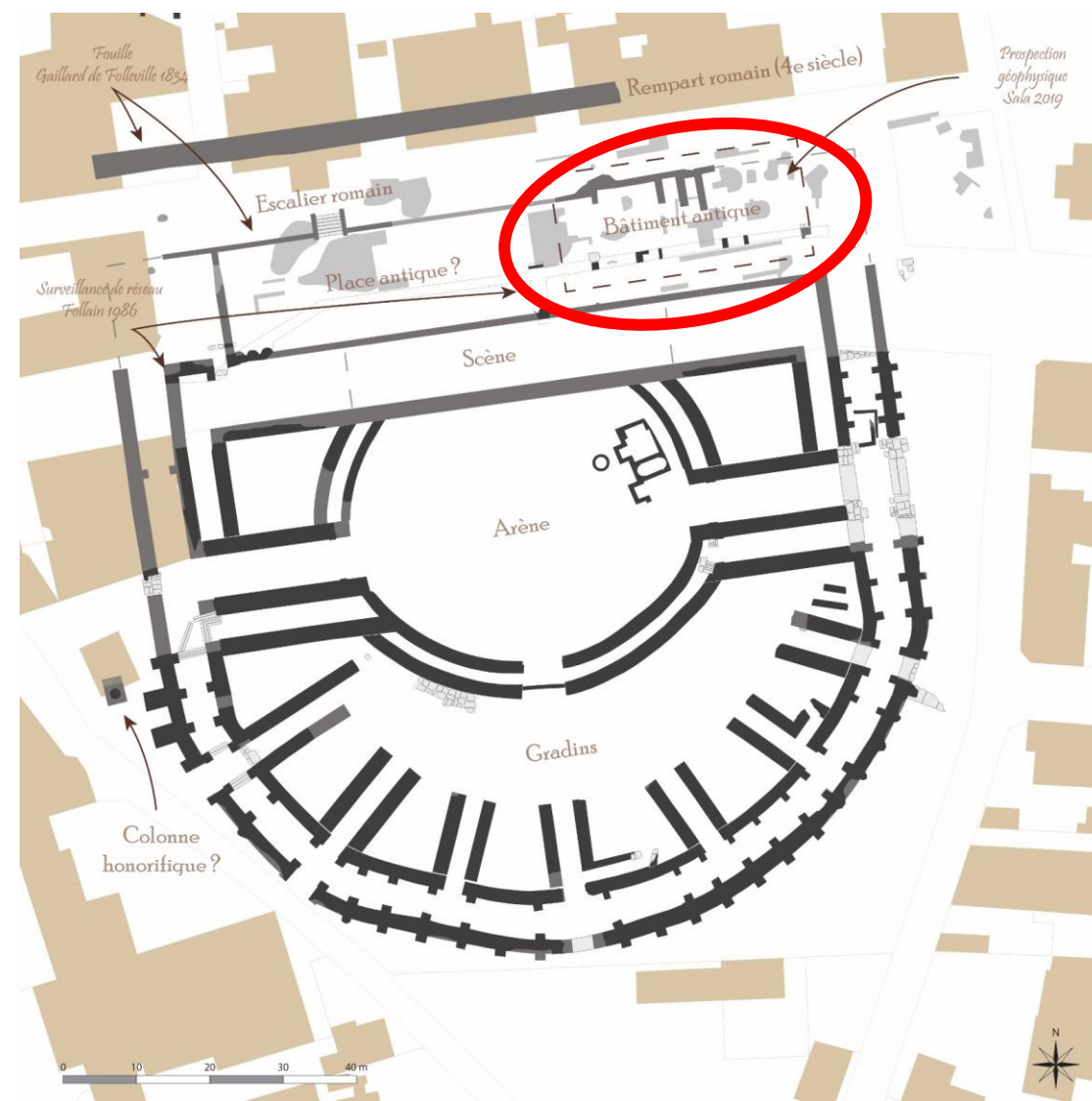

Axe 3

Habitants et vie économique

Thème 1 : Fasciés de la population

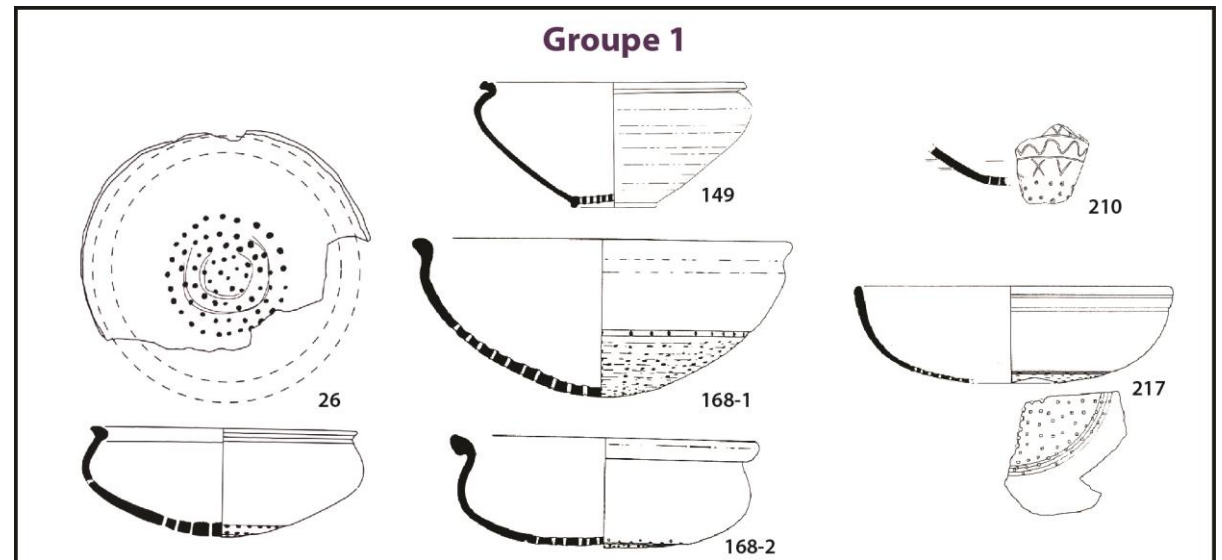

Axe 3 Habitants et vie économique

Thème 2 : Production



Axe 3

Habitants et vie économique

Thème 3 : Relations commerciales

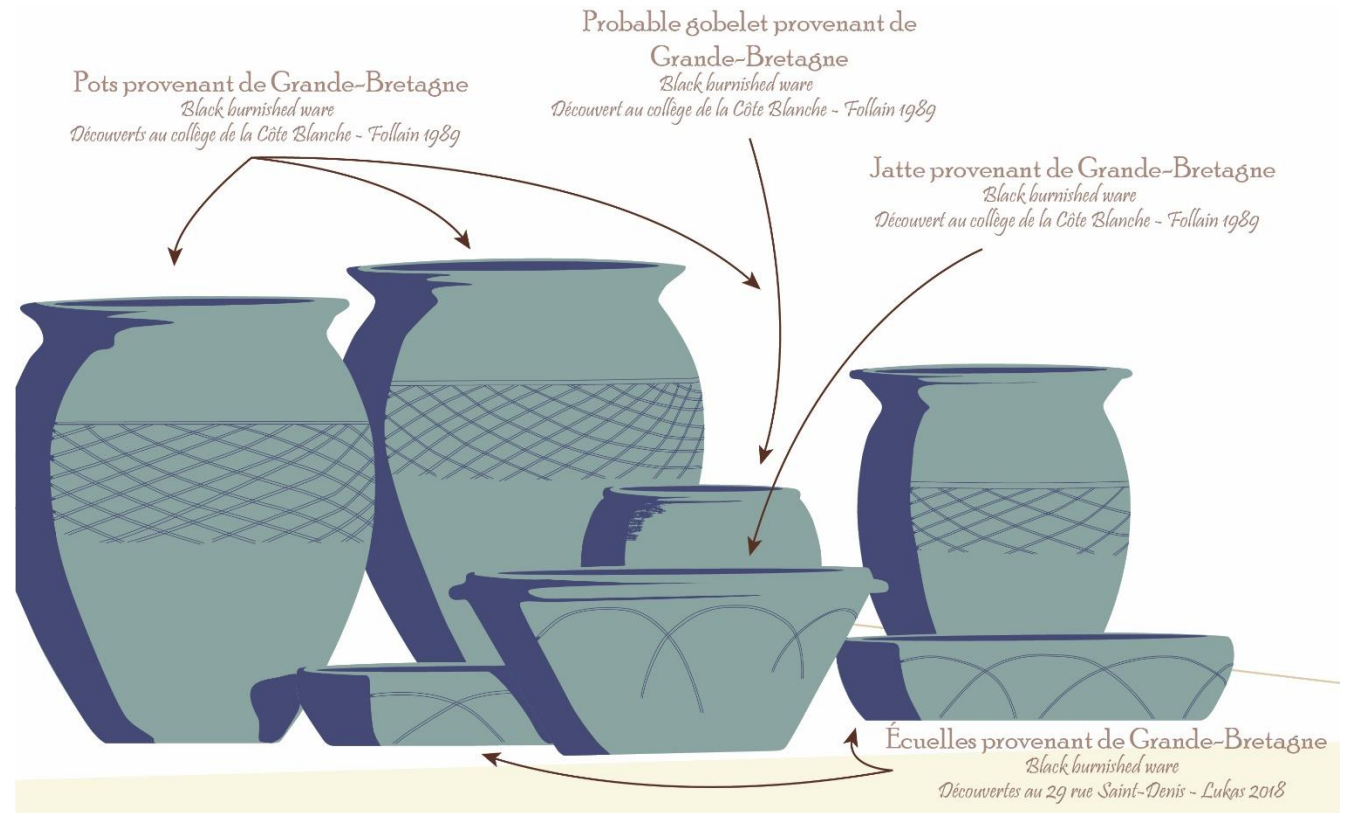



Juliobona

La cité antique sur la Seine

Un projet porté par



En partenariat avec

