



L'expérience de la jeune aidance est-elle associée au parcours dans l'enseignement supérieur ? *Résultats de l'étude CAMPUS-CARE*



Basilie Chevrier

Maître de Conférences, Aix-Marseille Université

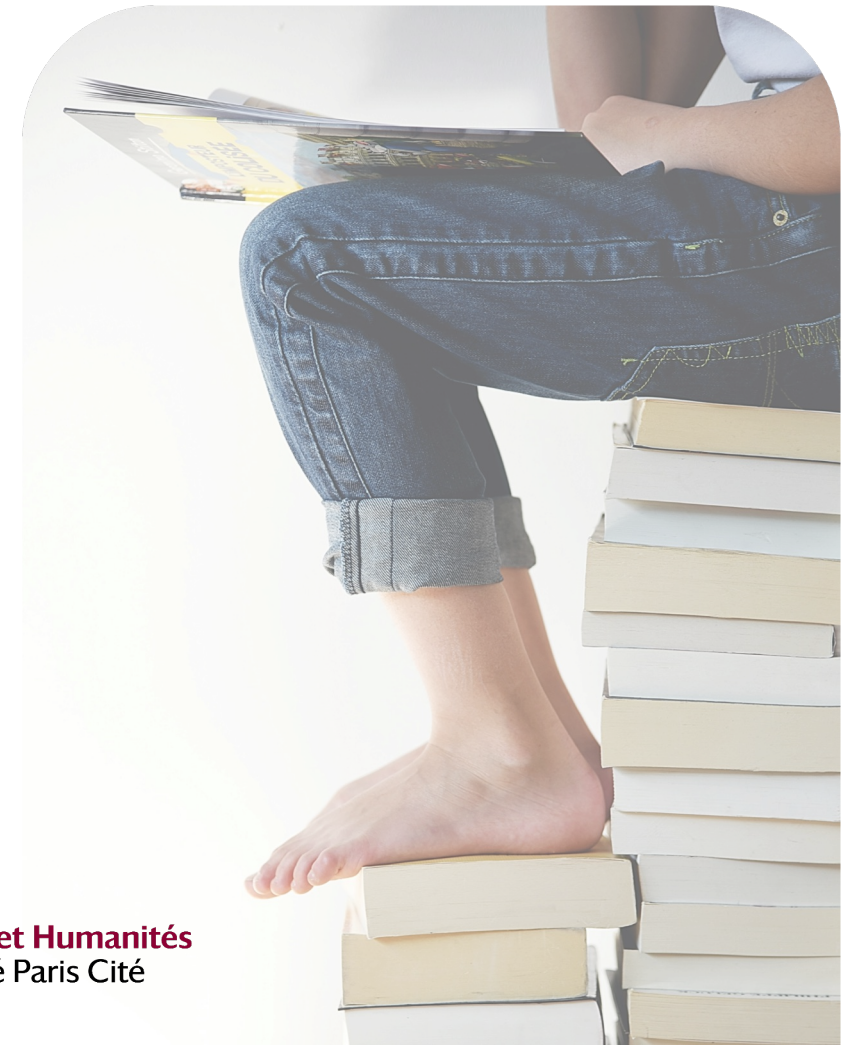

Ce que nous dit la littérature

Influence direct de l'**expérience d'aidance** sur le choix d'orientation

- De manière consciente ou inconsciente
- Choisir une **filière de soin/santé ou non** (Becker & Becker, 2008)
 - Plus de JAA dans la filière infirmière que de non-JAA (Boumans & Dorant, 2018)

Plan de carrière en **lien direct avec la maladie du proche** (Thompson et al., 2017)

- Ex. Devenir nutritionniste quand le parent à un diabète

Rôle d'aidant = **Contraint les aspirations professionnelles**

- Choisir un établissement proche géographiquement (Becker & Becker, 2008 ; Cass et al., 2011 ; Hamilton & Adamson, 2013 ; Kettell, 2018)

Résultats de CAMPUS-CARE

6 767
ÉTUDIANTS
INTERROGÉS



60%

Actuellement confrontés à la maladie/handicap d'un proche

- **Choisir une filière de santé ou de soin** (54%)
- Pas le cas pour ceux qui ont été confronté dans le passé

Pas le fait d'être confronté à la maladie/handicap d'un proche,
mais le **moment où cela survient**

Résultats de CAMPUS-CARE

6 767
ÉTUDIANTS
INTERROGÉS



15%

Expérience d'aide comme un **événement de vie majeur qui a façonné leur orientation**

- Intégration du rôle d'aidant comme faisant partie de leur **identité**
- **Meilleur prédicteur** du choix de filière en santé/soin
 - Pas d'effet du fait d'être actuellement confronté ou de reconnaître aider un proche

Observations de la littérature = Dépend de l'**intégration du rôle d'aidant dans l'identité**

Ce que disent les étudiants



« De nombreux problèmes au sein de ma famille, notamment problèmes de santé m'ont fait me diriger vers les métiers sociaux/médicaux/psychologique »

« Ma grand-mère a beaucoup de problème de santé donc je veux pouvoir m'occuper d'elle professionnellement bientôt »

« Dépression de l'un de mes parents, donc j'ai fait le choix de faire mes études proche du domicile familial »

Vendredi 20 janvier 2023 - 14h à 16h30

WEBINAIRE



Qui sont les **jeunes adultes** aidants étudiants en France ?

Résultats de l'étude



Inscription gratuite mais obligatoire :

jaid.recherche.parisdescartes.fr/webinaire-campus-care/





Merci de votre attention

Basilie.CHEVRIER@univ-amu.fr



Vendredi 7 octobre 2022 - FIAP PARIS



Avec le soutien financier de

