

Avancées de la Recherche en Education.
Journées d'étude du Réseau des INSPE
(Instituts Nationaux Supérieurs du Professorat et de l'Education),
Université de Lille, juin 2022.

L'ancienne Ecole normale de Valence (Drôme) 1877



Valence : fonds patrimonial dans la salle du conseil



Joëlle ROCHAS conservatrice _ Avancées de la Recherche en
Education UGA_JE Lille_27-28 juin 2022

Ecole normale de Bonneville (Haute-Savoie)



Joëlle ROCHAS conservatrice _ Avancées de la Recherche en
Education UGA_JE Lille_27-28 juin 2022

B3 CLA
CLAPARÈDE

83-390

D^r ED. CLAPARÈDE

Professeur à l'Université de Genève.

Psychologie de l'Enfant

ET

Pédagogie expérimentale

INTRODUCTION, HISTORIQUE
PROBLÈMES, MÉTHODES
DÉVELOPPEMENT MENTAL

Onzième édition

Avec 44 figures.

GENÈVE
LIBRAIRIE KUNDIG
1, Place du Lac, 1

1926

Joëlle ROCHAS conserve
Tous droits de traduction et de reproduction réservés.
Education UGA - JE LIRE

ure in-18. Genève
ann, 1897. (Thèse de
vo. Eggimann, 1901
Faculté des Lettres
Paris, Doin, 1903.
Un vol. gr. in-8
gr. in-8°. Genève
iversité de Genève
s. Broch. gr. in-8
rof. EDINGER). Zwe
e publié à l'occasion
un portrait. Genève
auxquels il répond
le et l'Enfant, par
t, 1920. (Traduction
un portrait, Genève
méthodes, Genève
is, espagnol, polon
iers. Un vol. in-12
et Ed. CLAPARÈDE
ge :
JONESCU. Bucares
Domingo BARNÉS
rid, F. Beltran, 191
St-Petersbourg.
Stamboul, publié par
Amiré, 1342 (1925)
ar Fr. HOFFMANN
l (*Kinderspsychol*
oteca di Filosofia e
au). Pavia. Manu.
London, Arnold.
logy of the child.
seur des Ecoles
10 Jermyn Street
London, Arnold.

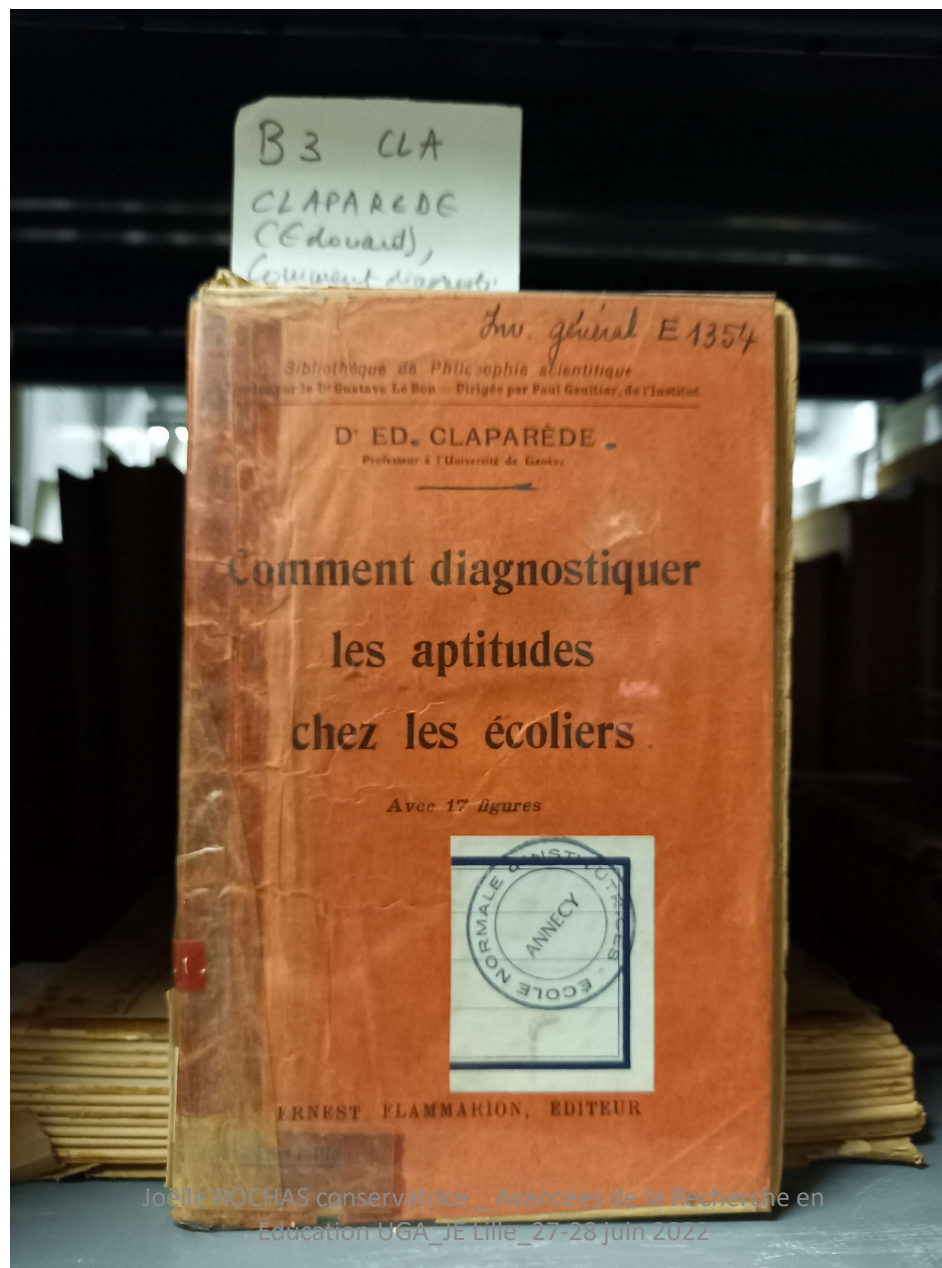

Joëlle ROCHAS conservatrice ... Avancées de la Recherche en
Éducation UGA_JE Lille_27-28 juin 2022

B3 CLA 1
CLAPARÈDE
(Edouard), Psycho-
logie de l'enfant
et l'éducation

4013

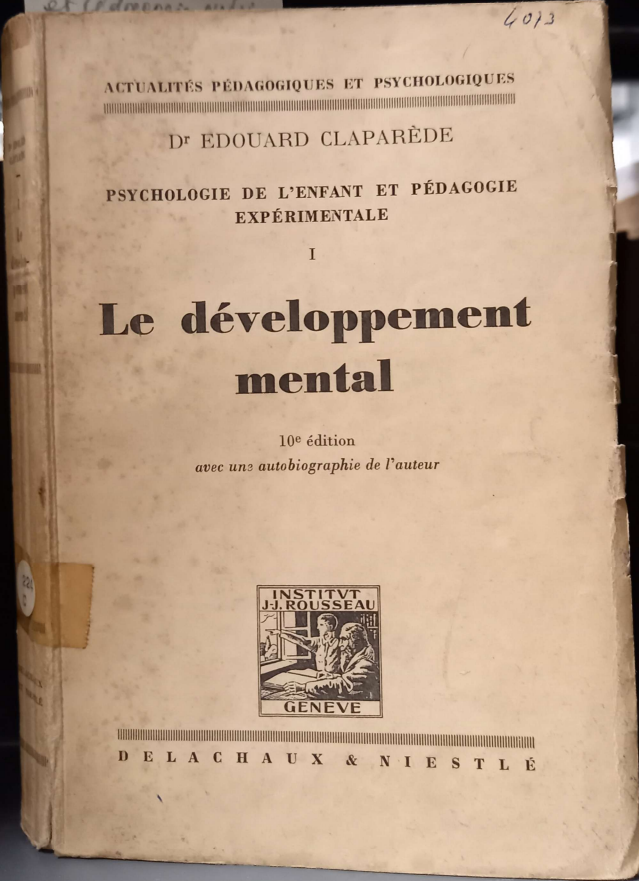

ACTUALITÉS PÉDAGOGIQUES ET PSYCHOLOGIQUES

Dr EDOUARD CLAPARÈDE

PSYCHOLOGIE DE L'ENFANT ET PÉDAGOGIE
EXPÉRIMENTALE

I

Le développement mental

10^e édition
avec une autobiographie de l'auteur



DE LACHAUX & NIESTLÉ

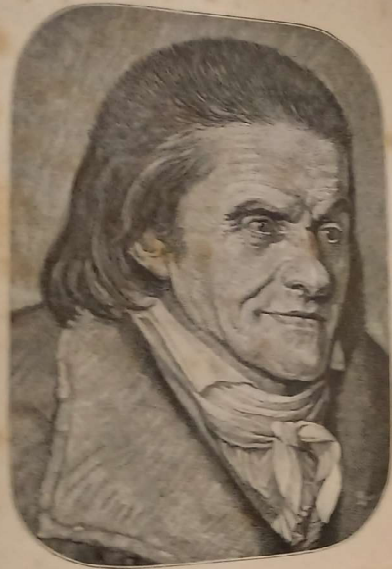

PESTALOZZI

D'APRÈS UN Dessin à LA GRAVE DE JEAN-CLAUDE VERRÉ ENG.
CONSERVÉ AU MUSÉE HISTORIQUE DE BERNÉ.

PESTALOZZI

ÉTUDE BIOGRAPHIQUE

~~559/PES/1143~~

PAR

J. GUILLAUME

Inv. gén. 1062
Cat. gén. 149
H. 117

B 42

2878 / G01 / 979

Avec un portrait de Pestalozzi

N° à l'inventaire général

E2878

PARIS

LIBRAIRIE HACHETTE ET C^{ie}

79, BOULEVARD SAINT-GERMAIN, 79

1890

Droits de traduction et de reproduction réservés.

Bonneville avant : le fonds remonté des caves...

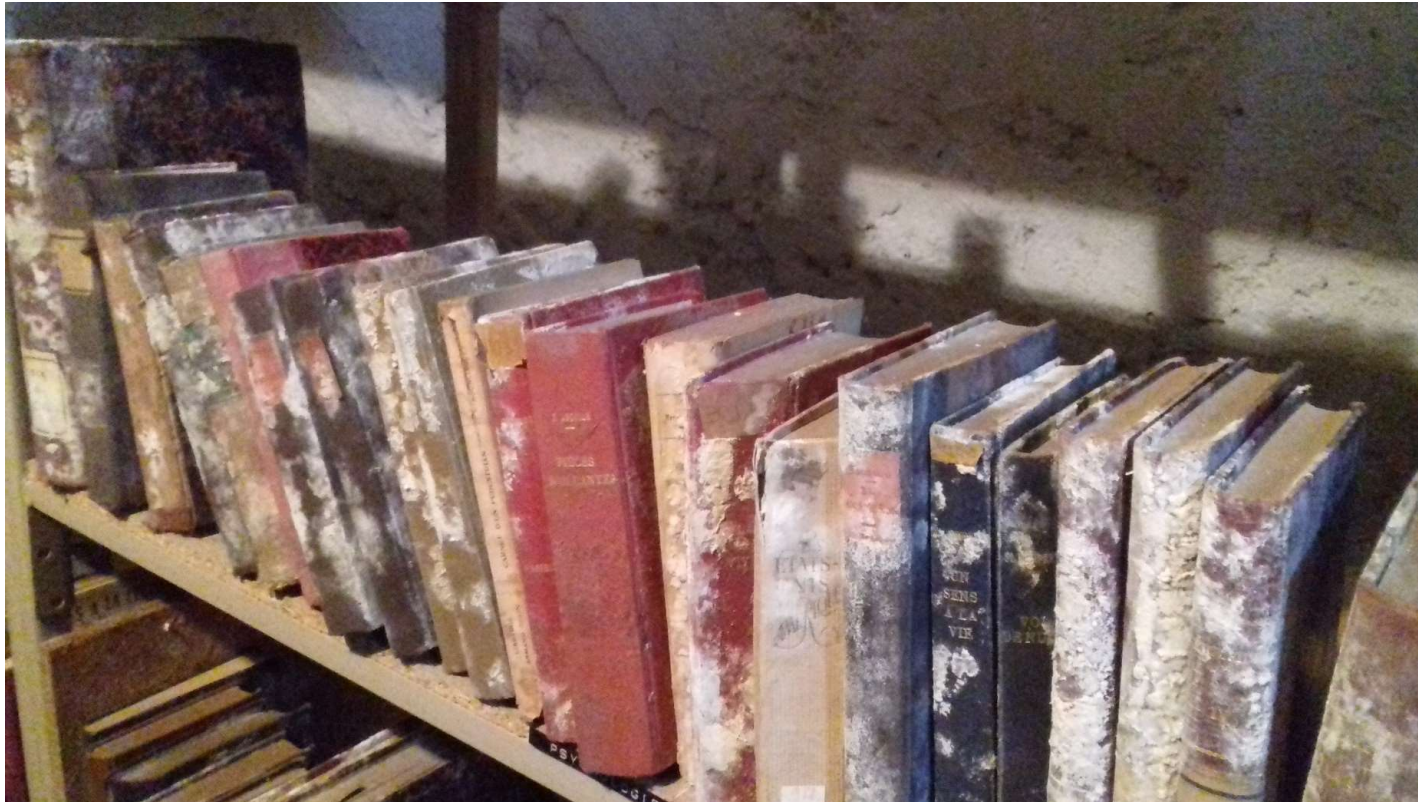

Joëlle ROCHAS conservatrice _ Avancées de la Recherche en
Education UGA_JE Lille_27-28 juin 2022

Bonneville avant (suite)



Joëlle ROCHAS conservatrice _ Avancées de la Recherche en
Education UGA_JE Lille_27-28 juin 2022

La bibliothèque de l'Ecole normale de Bonneville aujourd'hui



Joëlle ROCHAS conservatrice _ Avancées de la Recherche en
Education UGA_JE Lille_27-28 juin 2022

La bibliothèque de l'Ecole normale de Bonneville aujourd'hui

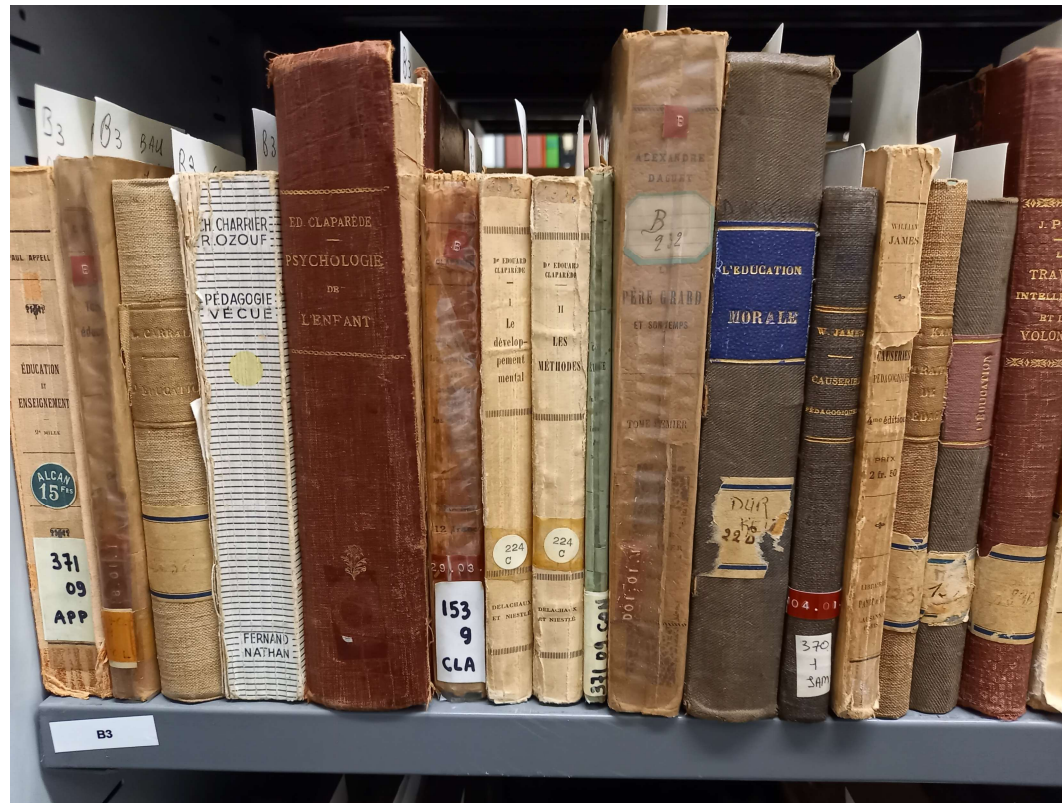

Joëlle ROCHAS conservatrice _ Avancées de la Recherche en Education UGA_JE Lille_27-28 juin 2022

La bibliothèque de l'Ecole normale de Bonneville aujourd'hui



Joëlle ROCHAS conservatrice _ Avancées de la Recherche en
Education UGA_JE Lille_27-28 juin 2022

La bibliothèque de l'Ecole normale de Bonneville aujourd'hui



Joëlle ROCHAS conservatrice _ Avancées de la Recherche en
Education UGA_JE Lille_27-28 juin 2022

La bibliothèque de l'Ecole normale de Bonneville aujourd'hui



Joëlle ROCHAS conservatrice _ Avancées de la Recherche en
Education UGA_JE Lille_27-28 juin 2022

Classification d'une bibliothèque d'Ecole normale selon Jules Ferry

In : MINISTERE DE L'INSTRUCTION PUBLIQUE, DES CULTES ET DES BEAUX-ARTS, *Catalogue des bibliothèques des Ecoles normales*, Paris, Imprimerie nationale, 1887 (Bibliothèque numérique de l'Université d'Artois).

CLASSIFICATION DE LA BIBLIOTHÈQUE.

- SECTION A. Ouvrages généraux, dictionnaires, etc.
- SECTION B. Pédagogie.
- SECTION C. Morale et philosophie.
- SECTION D. Grammaire, critique, philologie. — Littérature, ouvrages divers.
- SECTION E. Histoire. — Histoire ancienne. — Histoire du moyen âge et histoire moderne. — Histoire de France.
- SECTION F. Géographie et voyages. Atlas.
- SECTION G. Économie politique, législation, instruction civique.
- SECTION H. Sciences mathématiques.
- SECTION I. Sciences physiques.
- SECTION J. Sciences naturelles, hygiène.
- SECTION K. Agriculture.
- SECTION L. Beaux-arts et arts industriels.
- SECTION M. Chant et musique.
- SECTION N. Enseignement de la gymnastique et des exercices militaires.

ECOLE NORMALE DE BONNEVILLE
(HAUTE-SAVOIE)

E
D
U
C
A
T
I
O
N

LES
ÉDUCATEURS
(COTE B)

MORALE ET
PHILOSOPHIE
(COTE C)

D1
LANGUE
FRANÇAISE

D2
ELOQUENCE

Les fondamentaux de
Jules Ferry

Antiquité
Grandes figures de
l'Histoire de France
Grands Littérateurs
L'Eloquence
parlementaire

E
Histoire de
France, de
l'Europe dont la
Prusse

I-J-K
Sciences, Physique
Botanique, Hygiène

L
Antiquité,
Renaissance, XVIIIe
siècle

N
Enseignement de
la Gymnastique et
Exercices
militaires

Schéma de la construction d'une Nation par l'Education
Création du sentiment patriotique

