HAL
open science

PEPSO - Promouvoir et Encourager les Pratiques de Science ouverte

Marie-Laure Trémélo, Corinne Pardo, Mathieu Massaviol, Thomas Martin-Mennetrier

To cite this version:

Marie-Laure Trémélo, Corinne Pardo, Mathieu Massaviol, Thomas Martin-Mennetrier. PEPSO - Promouvoir et Encourager les Pratiques de Science ouverte. Séminaire 2022 de restitution de l'OHM Vallée du Rhône, OHM Vallée du Rhône, Jun 2022, Marseille, France. 10.34972/driihm-668a52 . hal-03768248

HAL Id: hal-03768248

https://hal.science/hal-03768248

Submitted on 2 Sep 2022

HAL is a multi-disciplinary open access archive for the deposit and dissemination of scientific research documents, whether they are published or not. The documents may come from teaching and research institutions in France or abroad, or from public or private research centers.

L'archive ouverte pluridisciplinaire **HAL**, est destinée au dépôt et à la diffusion de documents scientifiques de niveau recherche, publiés ou non, émanant des établissements d'enseignement et de recherche français ou étrangers, des laboratoires publics ou privés.

PEPSO
Promouvoir et Encourager les Pratiques de Science Ouverte

Marie-Laure Trémélo (CNRS, ESPACE)
Corinne Pardo (CNRS, LabEx DRIIHM)
Mathieu Massaviol (CNRS, LabEx DRIIHM)
Thomas Martin-Mennetrier (master IMST, DRIIHM, ESPACE)

Un dispositif de recherche animé par le graie

Séminaire Scientifique | Marseille

07 juin 2022

PEPSO - Objectifs

Projet inter-OHM (APR 2022)

➡ Recenser et faciliter l'accès aux ressources pédagogiques en matière de Science ouverte pour répondre aux questionnements des chercheurs du DRIIHM

SO-DRIIHM

2020-2023

WP1. Promotion de la science ouverte : montrer les bénéfices du partage et de l'ouverture des données à la communauté scientifique DRIIHM

WP2. Co-construction d'une e-infrastructure ergonomique et interopérable, intégrant les outils existants pour accompagner les chercheurs dans la "FAIRisation" de leurs données

PEPSO – Mise en œuvre

Mi janvier – mi avril : projet tutoré

Pierre Boizet, Nassima Djebbar, Théo Duquennoy, Thomas Martin-Menetrier

Master 1 « Information Médiation Scientifique et Technique »

parcours Épistémologie et Ingénierie de la Science Ouverte

Mi-avril – fin juillet : stage

Projet tutoré – janvier à mi-avril

Investigation auprès de grands producteurs de ressources pédagogiques

300
ressources compilées

110
ressources analysées

Projet tutoré – janvier à mi-avril

Qualification des ressources

11

Métadonnées

titre, auteur, type de ressource, organisme producteur, PID, url, …

5

Critères qualitatifs

niveau de connaissance visé, durée de lecture, thématique abordée, …

Projet tutoré – janvier à mi-avril

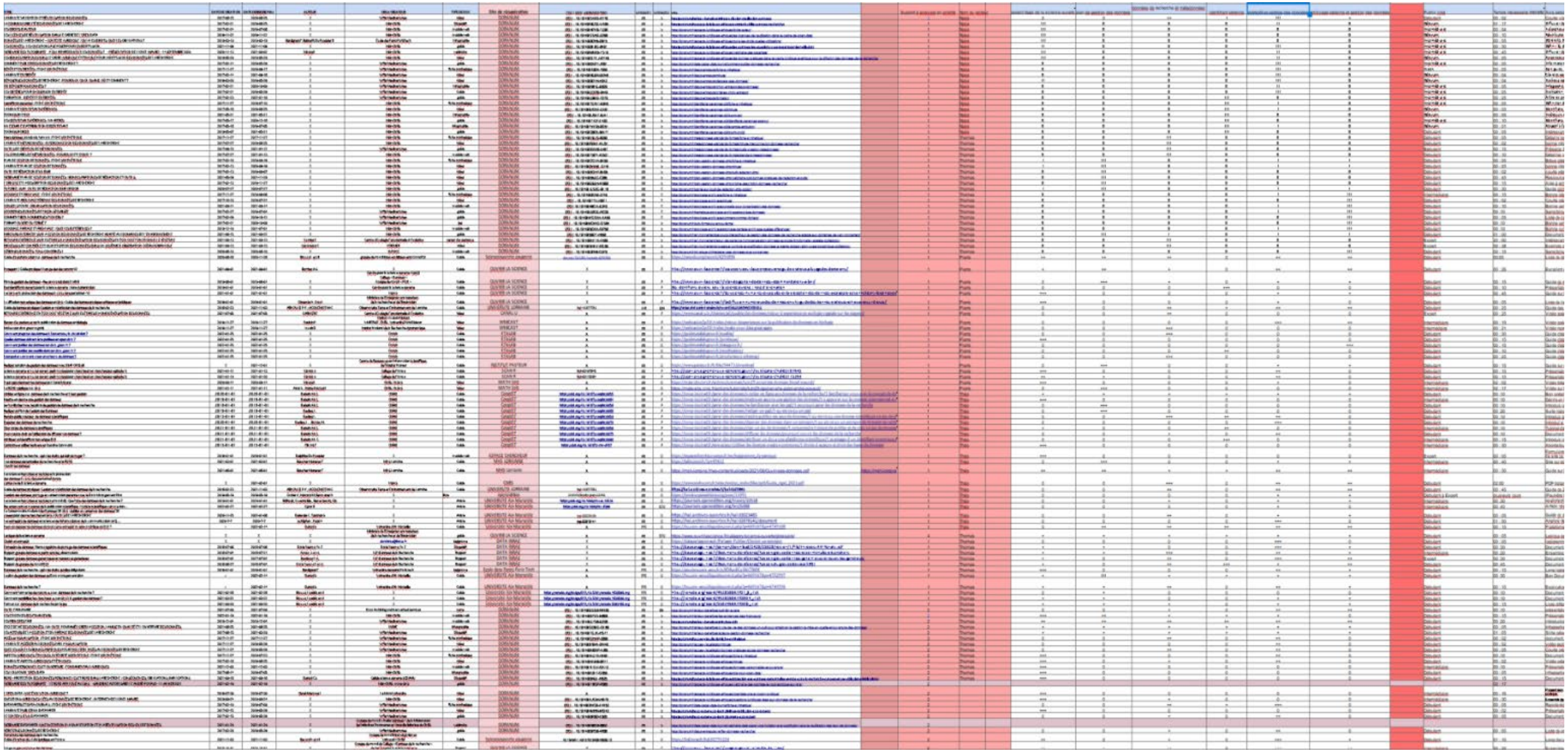

Objectifs du stage

Concevoir
une application web
d'interrogation

Poursuivre
l'analyse qualitative
des ressources

Rédiger une FAQ

module de recherche des
ressources Data-DRIIHM
(WP2 SO-DRIIHM)

Avancement du stage

Transformer le tableau en base de données relationnelle

Vocabulaire Dublin Core / thesaurus de la Science ouverte

https://skosmos.loterre.fr/TSO/fr/

LOTERRE

Science ouverte (thésaurus)

pratique de la science ouverte > gestion des données > ouverture des données

Terme préférentiel	**ouverture des données**	
Concept(s) générique(s)	gestion des données	
Traductions	**data opening-up**	anglais
	apertura de datos	espagnol
URI	http://data.loterre.fr/ark:/67375/TSO-WB3J3VPZ-B	
Télécharger ce concept:	RDF/XML TURTLE JSON-LD	

ORRSO – Outil de Recherche de Ressources sur la Science Ouverte

formulaire
de recherche

Des ressources qui parle de :

- L'aspect légal de la science ouverte
- Plan de gestion de donnée
- Données de recherche et métadonnées
- Identifiant pérenne
- Entrepôt et partage des données
- Stockage et archivage
- Data Papers

Ce qui est abordé dans ce thème :

Cliquez sur une option !

Des ressources :

- Pour bien débuter
- Pour aller plus loin

Cliquez sur une option !

Des ressources que l'on parcours en moins de :

40 minutes

Des ressources en :

- français
- anglais

Vous trouverez des ressources dans la langue choisie ou une traduction officielle.

Des ressources produitent par :

ORRSO – Outil de Recherche de Ressources sur la Science Ouverte

En réponse :
les ressources
les plus pertinentes

Triez les ressources par :

- A à Z
- Z à A
- durée de lecture croissante
- durée de lecture décroissante
- par pertinence

trier ma recherche

Filtrez ressources produitent par grand producteur

trier ma recherche

Voici les meilleurs ressources que nous avons sur le sujet :

Des identifiants ouverts pour la science ouverte : note d'orientation

Description: Présentation des identifiants de la science ouverte et de leur utilité, lien vers un document plus gros et plus complet

temps de lecture: 10 min **langue: français** **grand organisme créateur: CoSO**

identifiant :

Copier la citation

document déja consulté 0 fois

La suite…

- Poursuivre l’exploration et la qualification de ressources produites par les autres Universités françaises dans le périmètre des OHM

- Investiguer la recherche des ressources à l’international

Merci de votre attention

Contacts
thomas.martin-mennetrier@etu.univ-lyon1.fr
marie-laure.tremelo@univ-amu.fr
corinne.pardo@univ-amu.fr
mathieu.MASSAVIOL@univ-amu.fr