

Lucie WISSEBERG

Jean-Baptiste ORTLIEB

# Étude archéologique d'une marcairie Masevaux, massif du Rossberg



Université  
de Strasbourg

ARCHE  
ARTS, CIVILISATIONS  
HISTOIRE DE L'EUROPE  
Universiteit  
Antwerpen

JOURNÉE DE L'ARCHÉOLOGIE EN ALSACE  
MULHOUSE, 8 février 2020

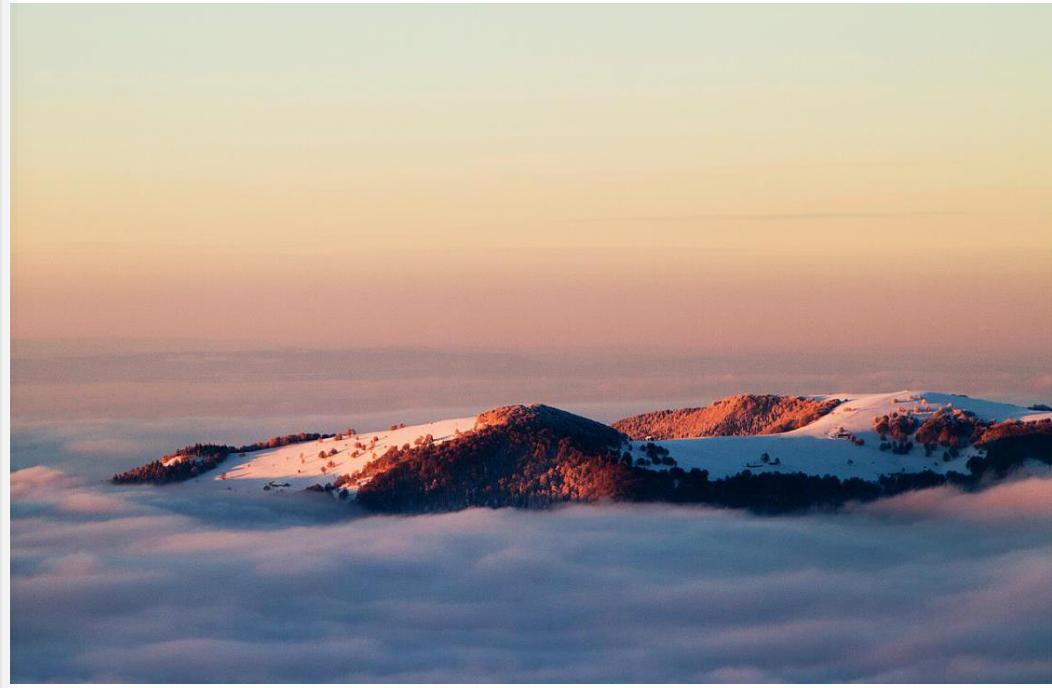

T. Vuano



H. Ortlieb, 2015



Marcairie, d'après plan de 1772



Carte postale, début du XX<sup>e</sup> siècle

# « Histoire environnementale des sommets des Vosges méridionales (XIII<sup>e</sup> – XVIII<sup>e</sup> siècle) »

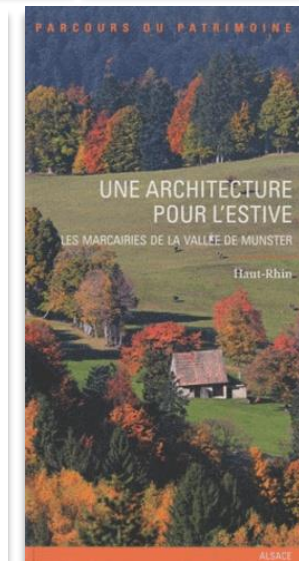
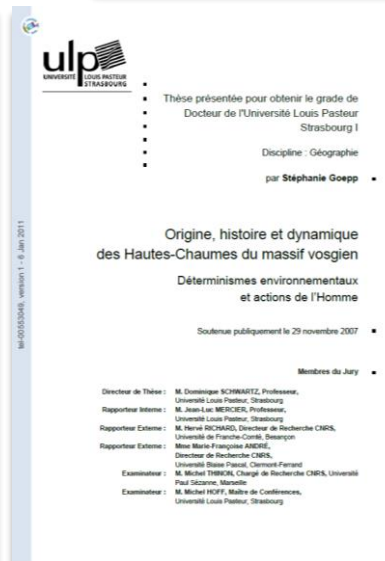
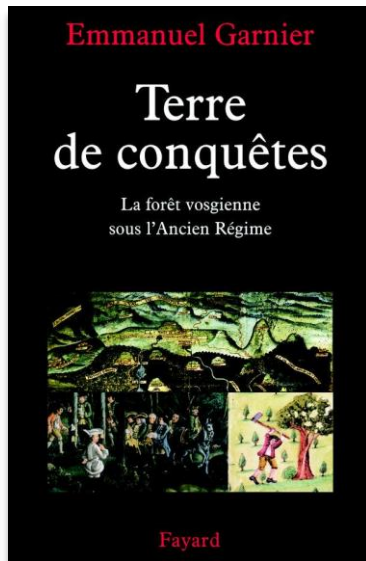
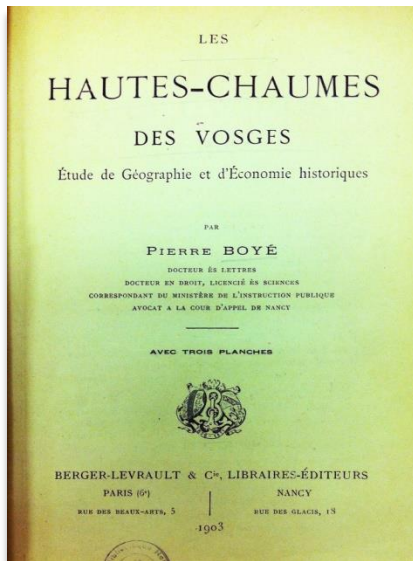
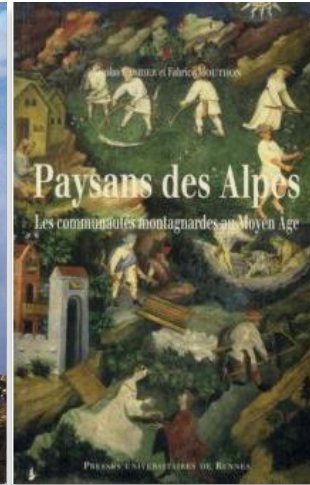
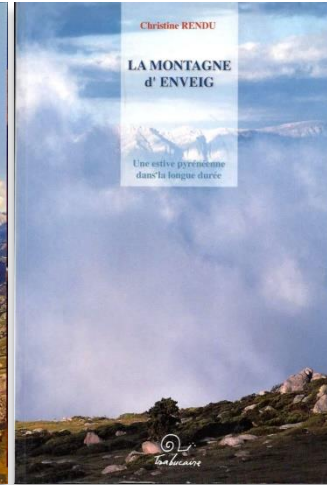
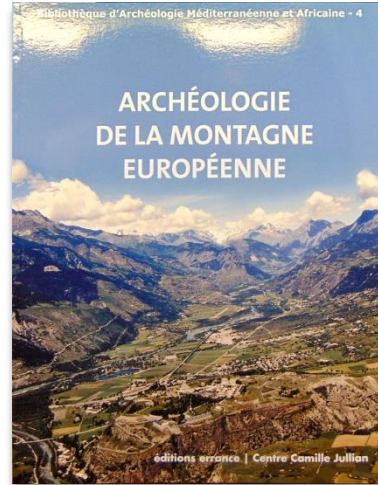

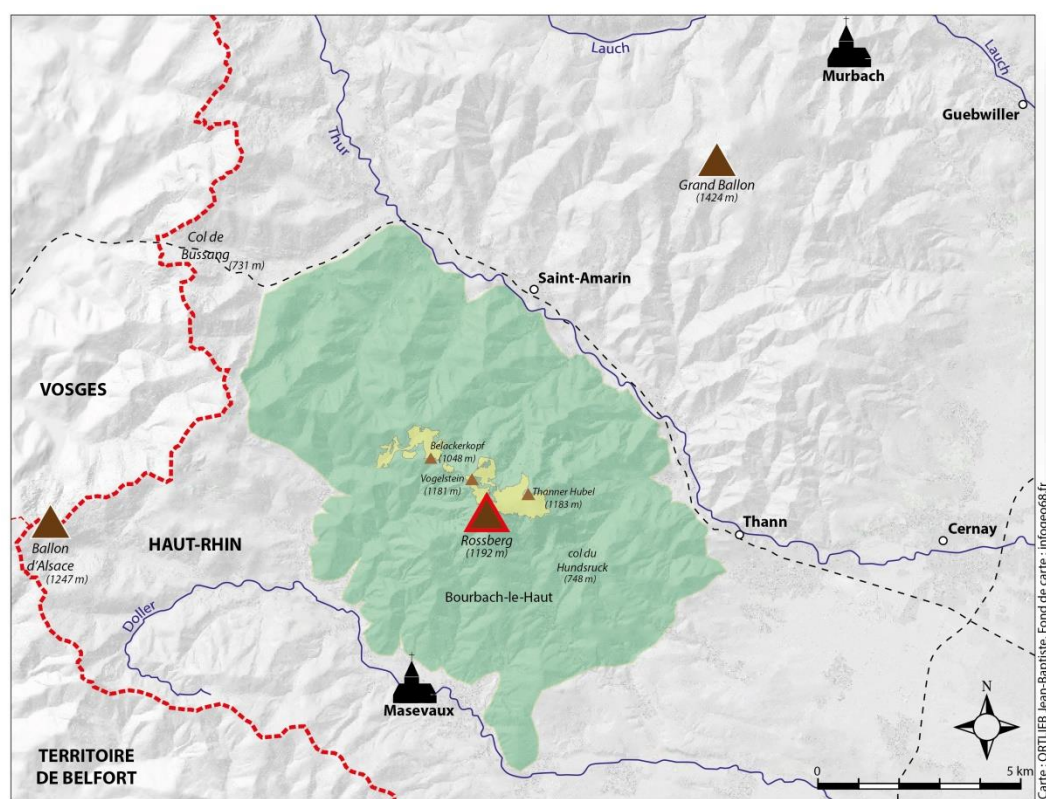

Carte: ORTLIEB Jean-Baptiste. Fond de carte: infogeo68.fr

Carte de situation du massif du Rossberg

**Chronologie indicative**

- 727-728** : fondation des abbayes de Murbach et de Masevaux.
- 1230'** : nouvelle dimension commerciale du col de Bussang et de la vallée de Saint-Amarin.
- 1368** : Masevaux obtient le statut de ville.
- 1481** : première trace de procès entre la ville et l'abbaye de Masevaux pour l'exploitation du Rossberg.
- 1547** : charte à Masevaux entre la ville et l'abbaye pour l'exploitation du Rossberg.
- 1618-1648** : guerre de Trente Ans.
- 1694** : apogée du conflit entre la ville et l'abbaye à Masevaux.
- XVIII<sup>e</sup> siècle** : défrichements nombreux au Rossberg, sur fond de conflit entre exploitants.
- 1756** : construction de la nouvelle marcairie au Rossberg.
- 1779** : concession d'une source et d'une marcairie à l'abbaye de Masevaux par l'abbaye de Murbach.

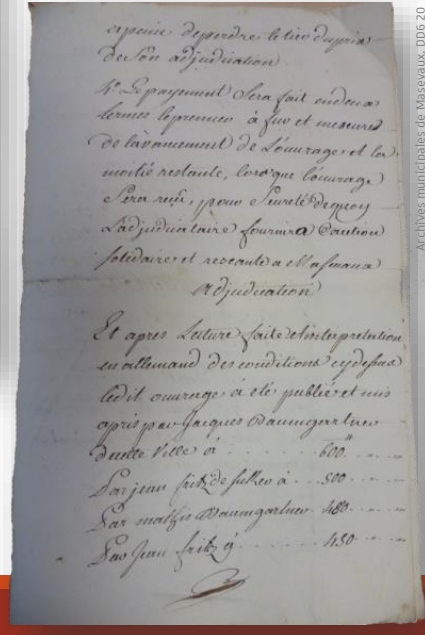
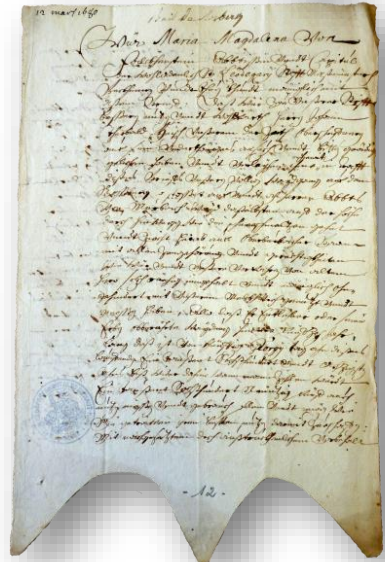

Archives municipales de Masevaux, DD6 Z0

# Image tronquée par les auteurs

	Etendue actuelle de la chaume		Marcairies attestées
	Etendue de la chaume dans la seconde moitié du XVIIIe siècle (plans de finage)		Marcairies incertaines
	Sommets		Source, fontaine ou captage
	Limite entre les terres de Masevaux et Murbach		

Proposition de cartographie  
des marcairies médiévales et modernes  
de la chaume principale du Rossberg

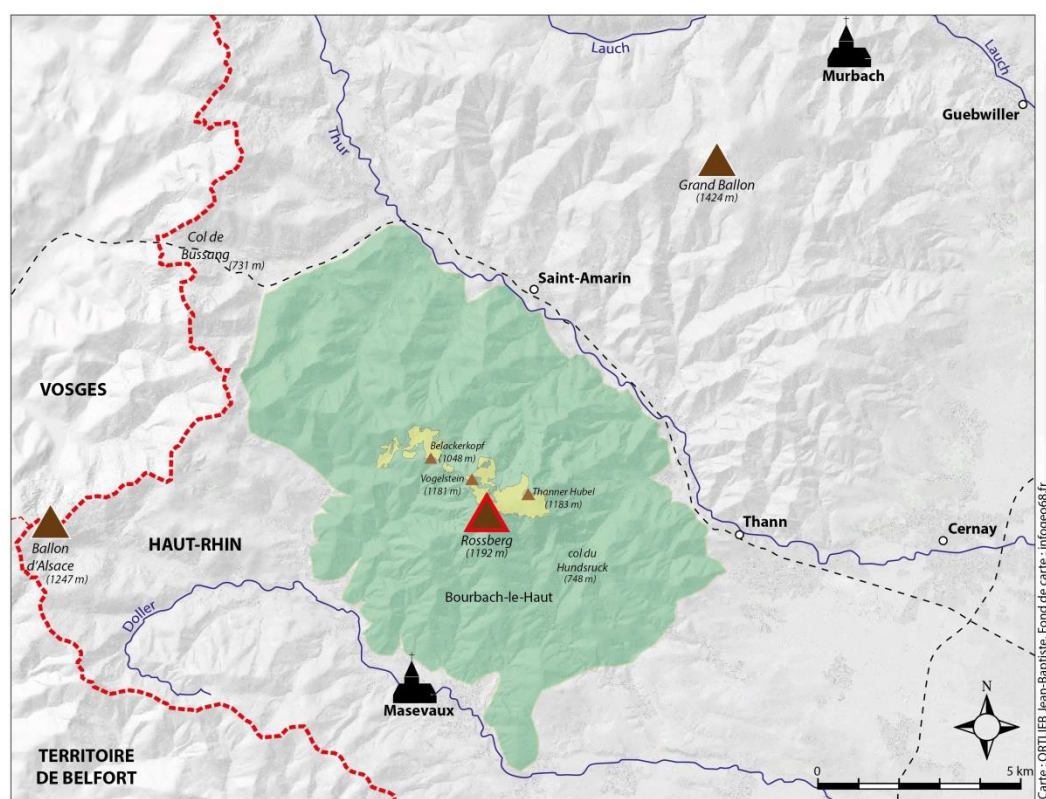

Carte: ORTLIEB Jean-Baptiste. Fond de carte: infogeo68.fr

Carte de situation du massif du Rossberg

**Chronologie indicative**

- 727-728** : fondation des abbayes de Murbach et de Masevaux.
- 1230'** : nouvelle dimension commerciale du col de Bussang et de la vallée de Saint-Amarin.
- 1368** : Masevaux obtient le statut de ville.
- 1481** : première trace de procès entre la ville et l'abbaye de Masevaux pour l'exploitation du Rossberg.
- 1547** : charte à Masevaux entre la ville et l'abbaye pour l'exploitation du Rossberg.
- 1618-1648** : guerre de Trente Ans.
- 1694** : apogée du conflit entre la ville et l'abbaye à Masevaux.
- XVIII<sup>e</sup> siècle** : défrichements nombreux au Rossberg, sur fond de conflit entre exploitants.
- 1756** : construction de la nouvelle marcairie au Rossberg.
- 1779** : concession d'une source et d'une marcairie à l'abbaye de Masevaux par l'abbaye de Murbach.

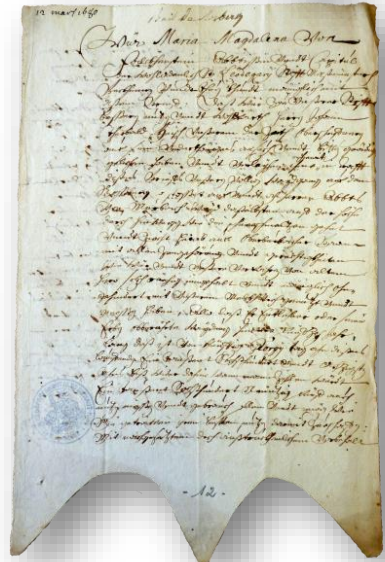

apens dependre à l'orduyria  
 Sur son adjudication  
 Le payement sera fait en deux  
 termes le premier à fin et mesur  
 de l'annuement de Louvange et la  
 moitié restante, lors que Louvange  
 sera sub. par un court de puy  
 à l'adjudication fourme à l'annuement  
 soldes et recorde à l'infuance  
 Adjudication  
 Et apres l'adjudication faite de l'adjudication  
 en attendant des conditions cy pres  
 adit ouvrage à l'adjudication et puis  
 apres par Jacques Baumgartner  
 Suite 1600 à ..... 1600  
 Les jeux fait de pulke à ..... 1600  
 Les malles Baumgartner 1600  
 Les jeux fait de ..... 1650

Archives municipales de Masevaux, DD6 Z0



- Plan de finage, Masevaux (ADHR, C 1168-09, **1762**), détail
- « Plan géométrique d'une montagne » (ADHR 5C 1359, **1772**), détail
- Carte des Frontières Est de la France, dite d'Arçon (IGN, **1783**), détail

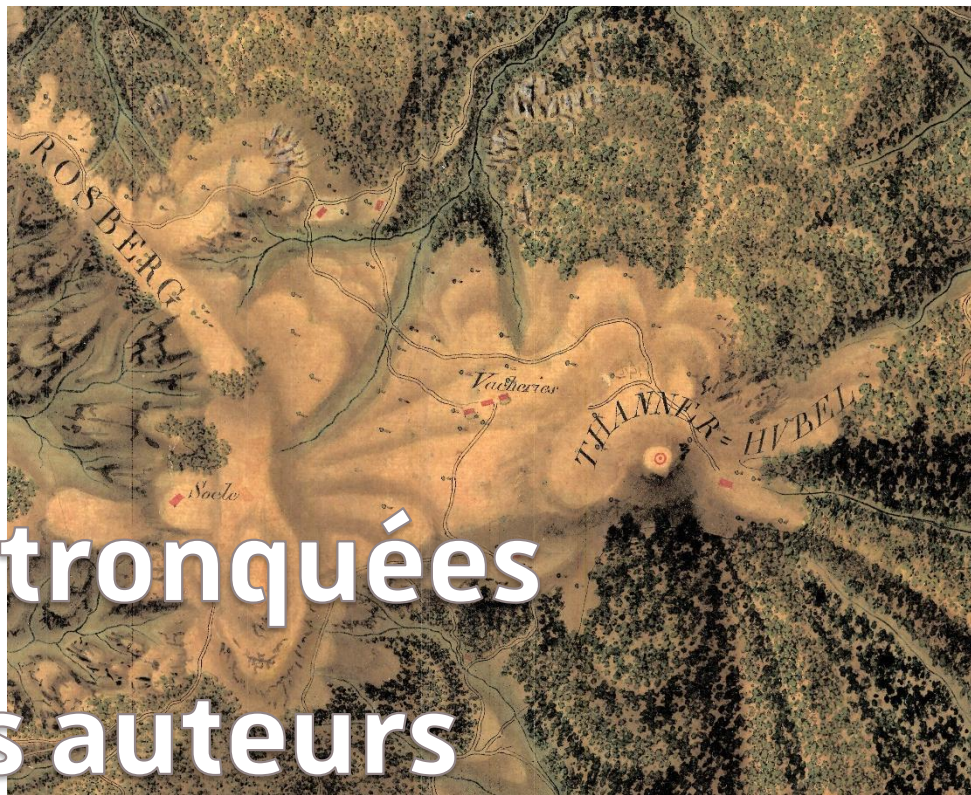

# Images tronquées par les auteurs



MNT, LiDAR des deux situations de l'ancienne marcarie abbatiale. Source : [infogéo68.fr](http://infogéo68.fr)

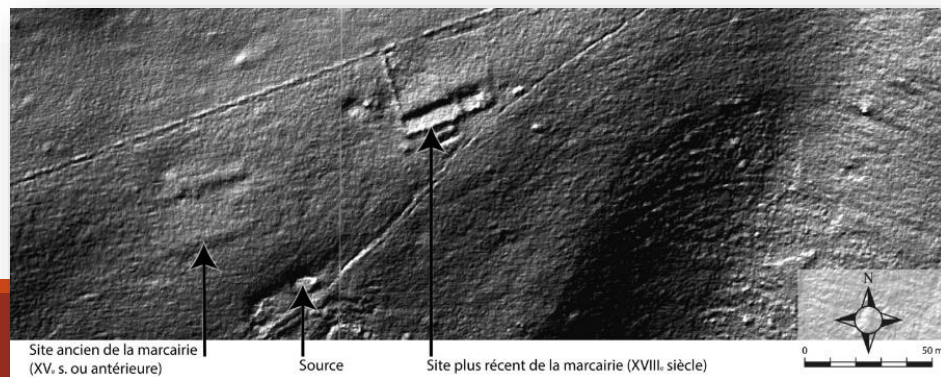

Site ancien de la marcarie (XV. s. ou antérieure)

Source

Site plus récent de la marcarie (XVIII. siècle)



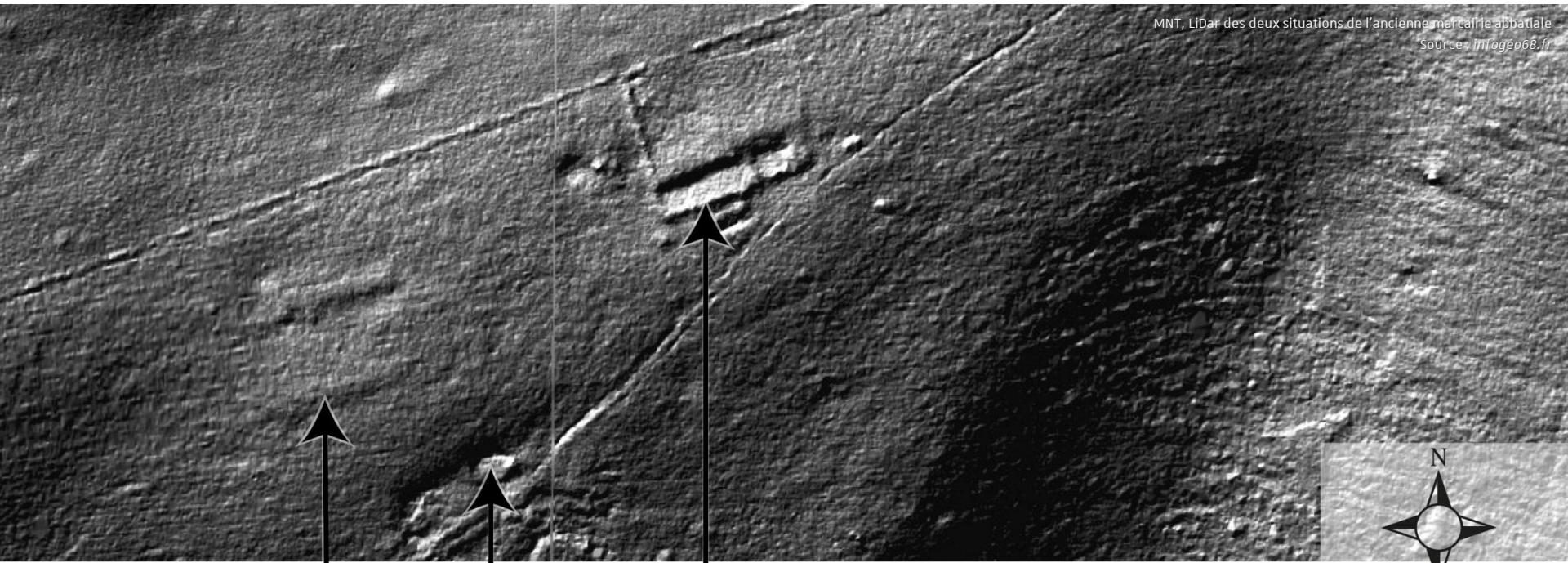

Site ancien de la marcairie  
(XV<sup>e</sup> s. ou antérieure)

Source

Site plus récent de la marcairie (XVIII<sup>e</sup> siècle)

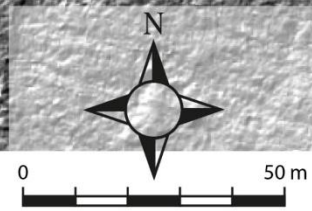



# Image tronquée par les auteurs

source **Marcairie « médiévale »** **Marcairie 1756**  
(sondage 1000) (sondage 2000)

**Vue du site vers le sud-ouest** (cliché drone : B. Furst) - image

## Décapage - Recapage

Sondage 1000



Sondage 2000



Images tronquées  
par les auteurs

# Image tronquée par les auteurs

source

**Marcairie « médiévale »**  
(sondage 1000)

**Marcairie 1756**  
(sondage 2000)

**Vue du site vers le sud-ouest** (cliché drone : B. Furst) - image

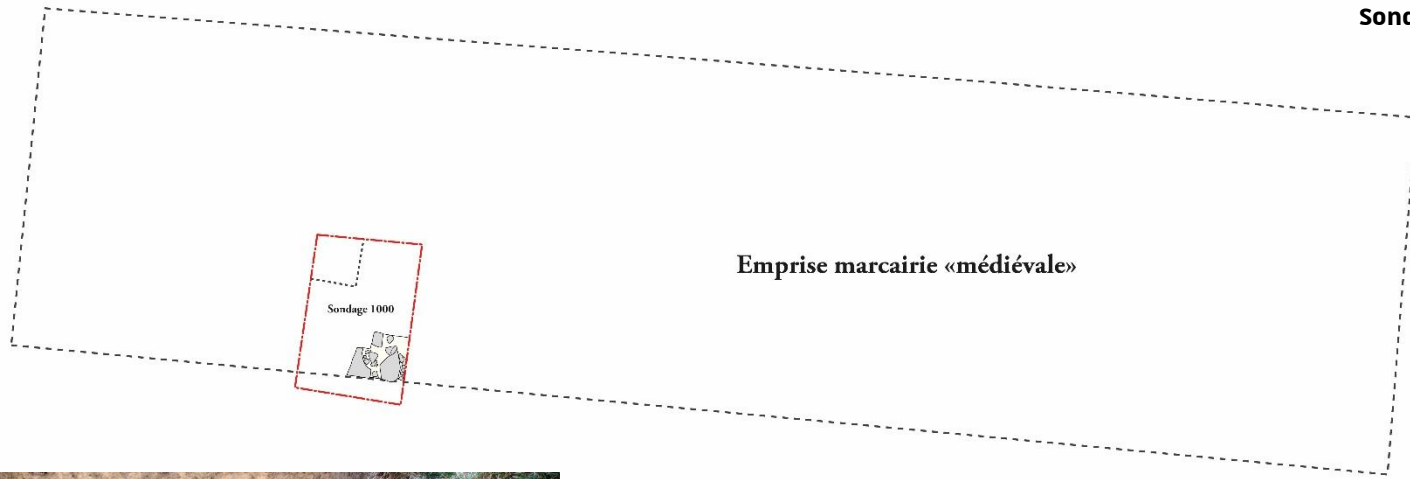

Emprise marcairie «médiévale»

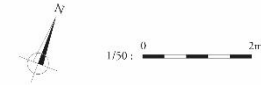



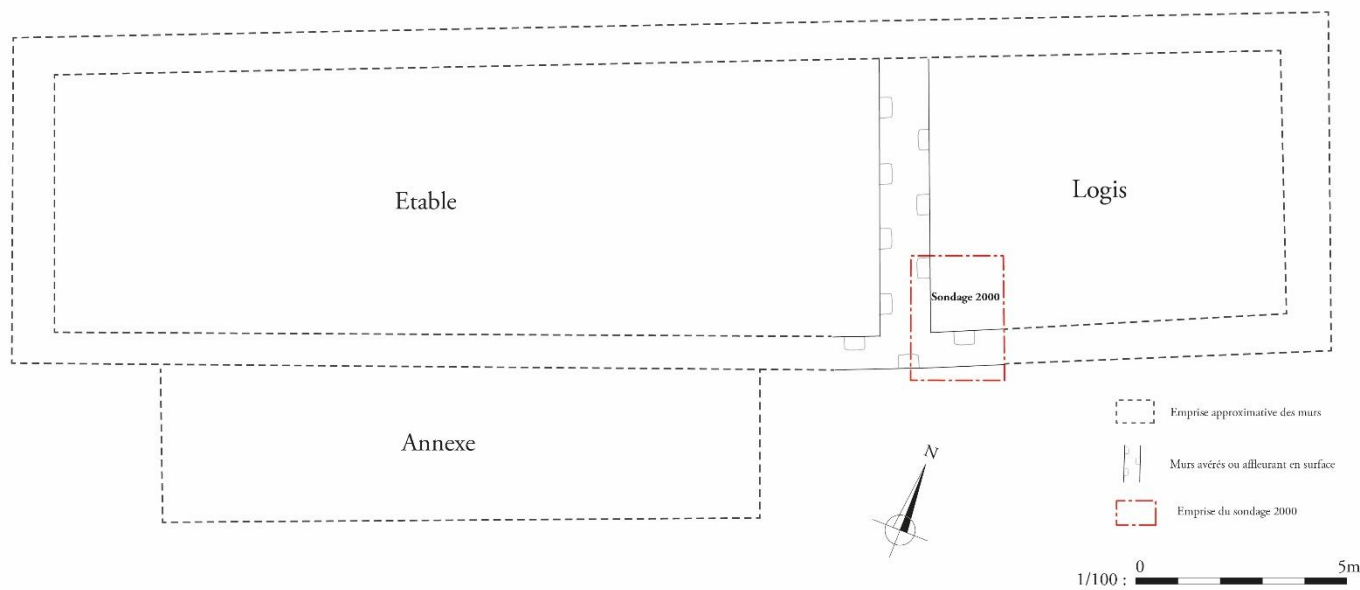







# Image tronquée par les auteurs

**Merci de votre attention**



Cliché : B. Furst, 2019

NB : les images tronquées/floutées dans la présente version du diaporama ont vocation à protéger le site en cours d'étude

Remerciements particuliers :

