

De la péninsule ibérique au Canada: Réseau et secours de réfugiés juifs (1943-1944)



Les protagonistes

Immense Charles Rich
A. J. Lurie
Ferdinand Klotz
Maurice Klotz
Léon Klotz
Yvonne Klotz
Léon Klotz
Yvonne Klotz

Les "Iberiques" au Canada
- 2000 réfugiés juifs
- 1000 réfugiés juifs
- 1000 réfugiés juifs
- 1000 réfugiés juifs

Catégories acceptées au Canada

- Famille "entière"
- Couple sans enfant
- Famille ayant des enfants aux États-Unis pris en charge par l'US COM
- Famille ayant un parent riche ou dans un lieu sûr
- Famille avec un (ou plusieurs) parent(s)
- Famille avec des enfants de plus de 18 ans

US COMIN (US Immigration and Naturalization Service)

Une prise en charge totale

- Passage de l'immigration
- Logement
- Nourriture
- Santé

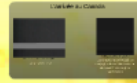

Annelise Rodrigo 
✉ arodrigo@univ-tlse2.fr

De la péninsule ibérique au Canada: Réseau et secours de réfugiés juifs (1943-1944)



Les protagonistes

Portrait of **Professor Charles Rich** (1900-1980), a Canadian diplomat and humanitarian.

Portrait of **A. J. Lurie** (1900-1980), a Canadian diplomat and humanitarian.

Portrait of **Pauline Kover** (1900-1980), a Canadian diplomat and humanitarian.

Portrait of **Marguerite Kover** (1900-1980), a Canadian diplomat and humanitarian.

Portrait of **Leah Kover** (1900-1980), a Canadian diplomat and humanitarian.

Portrait of **David Rich** (1900-1980), a Canadian diplomat and humanitarian.

Portrait of **Neil Rich** (1900-1980), a Canadian diplomat and humanitarian.

Portrait of **David Rich** (1900-1980), a Canadian diplomat and humanitarian.

Portrait of **David Rich** (1900-1980), a Canadian diplomat and humanitarian.

Catégories acceptées au Canada

- Famille "entière"
- Couple sans enfant
- Famille ayant des enfants aux États-Unis pris en charge par l'US COM
- Famille ayant un parent riche ou dans un lieu sûr
- Famille avec un (ou plusieurs) parent(s)
- Famille avec des enfants de plus de 18 ans

Logo of the **Canadian Jewish Relief Committee**

Une prise en charge totale

- Passage de l'immigration
- Logement décent
- Nourriture

Logo of the **Canadian Jewish Relief Committee**

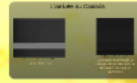

Annelise Rodrigo 
✉ arodrigo@univ-tlse2.fr

Introduction



Les protagonistes



(www.annefrankguide.net)

Frederick Charles Blair

Directeur du département d'immigration
(1936-1943)

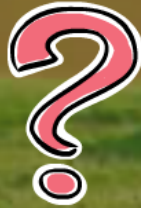

A. L. Jolliffe

Directeur du département d'immigration
(1943-1948)



(W.J. Topley / National Archives of Canada / PA-043102)

Thomas Crerar

Ministre des Mines et Ressources
(1936-1945)



National Archives of Canada C-027645

Mackenzie King

Premier ministre du Canada
(1935-1948)



Gouvernement
canadien



Cairine Wilson

1ère sénatrice
canadienne et
Présidente du
*Canadian National
Committee on
Refugees* (1938-1948)



(www.city.waterloo.on.ca/SeagramCollection/history/seagram.html)

Samuel Bronfman

Président de l'UJR & WRA
et Directeur du congrès juif
canadien (1939-1962)



Congrès juif canadien

Saul Hayes

Directeur de l'UJR & WRA et
directeur du Congrès juif
canadien (1939-1959)

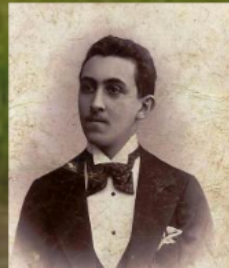

Samuel Schwartz

Directeur du *Joint* en Europe



Associations

United Jewish Refugee
& World Relief Agencies



- *Joint Distribution Committee* (Canada)
- *Canadian Jewish Congress Refugee Committee*
- *Canadian Organization for rehabilitation through Training* (ORT)
- *Federation of Polish Jews of Canada*

Catégories acceptées au Canada

- Famille "**entière**";
- Couple **sans enfant**;
- Famille ayant des **enfants aux États-Unis** pris en charge par l'US.COM ;
- Famille ayant un **parent mort** ou dans un **lieu inconnu** ;
- Famille avec un/des **grand(s)-parent(s)** ;
- Famille avec des **enfants de plus de 18 ans**.



US.COM (ou CCEC): *United State
Committee for the Rescue of
European Children*



Odile Cormier

Représentant du département canadien
d'immigration à Lisbonne

Une prise en charge totale

- mariage civil & mariage religieux
- les visas de transit
- le transport



NCWC: *National Catholic Welfare Conference*

BARAC Salomon Fania - Rascovsky Helene	233
Barcelone: Pens.Vidiella	11/1/43
Dernière adresse: Aribau 180	
Hélène: Partie avec enfants USCOM	1/6/43
PARTIS POUR LE CANADA LE - 15 MARS - 1944	
Parents: André Zissman N.Rascovschi	

Archives du Congrès juif canadien, ZA 1944 25

L'arrivée au Canada

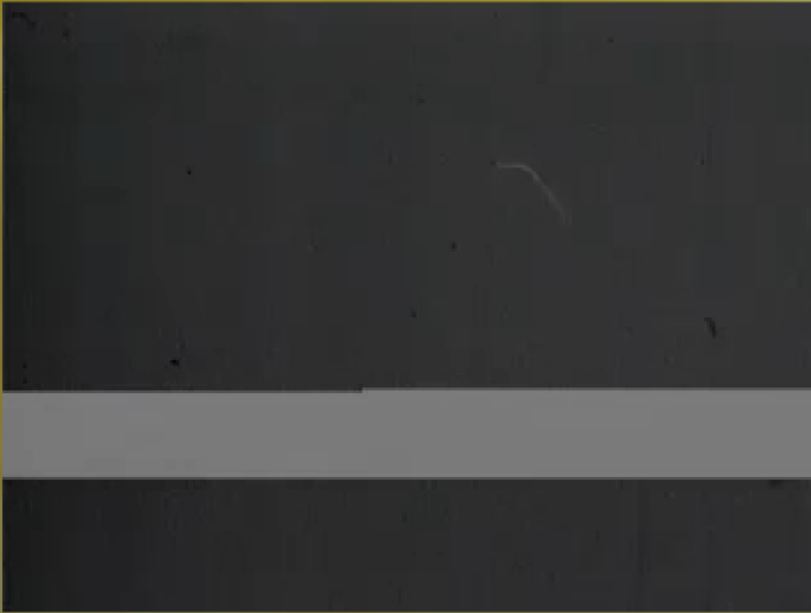

National Archives and Records Administration (NARA)

L'arrivée à Montréal



Archives du Congrès juif canadien

Les réfugiés fêtent Pessah en compagnie de certains membres de la communauté juive montréalaise

De la péninsule ibérique au Canada: Réseau et secours de réfugiés juifs (1943-1944)



Les protagonistes

Les "Evreens" (1940)

- Professor Charles Rich
- A. J. Lerner
- Paula Kantor
- Maurice Kritz

Les "Iberiques" (1944)

- David Weintraub
- Neil Katz
- David Edelstein

Les "Internes" (1940)

- Leah Goldberg

Les "Staubers" (1940)

- David Jacobson

Les "Staubers" (1940)

- David Jacobson

Catégories acceptées au Canada

- Famille "entière"
- Couple sans enfant
- Famille ayant des enfants aux États-Unis prouvés charge par l'US COM.
- Famille ayant un parent riche ou dans un lieu sûr.
- Famille avec un (ou plusieurs) parents juifs
- Famille avec des enfants de plus de 18 ans.

US COMIN (US Immigration and Naturalization Service)

US COMIN (US Immigration and Naturalization Service)

Une prise en charge totale

- Passage de l'immigration
- Logement décent
- Nourriture

US COMIN (US Immigration and Naturalization Service)

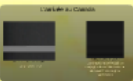

Annelise Rodrigo 
✉ arodrigo@univ-tlse2.fr