



HAL
open science

Les architectes des régions Bretagne-Pays de Loire dans la première moitié du XXe siècle

Françoise Chaillou, Jean-Pierre Péneau, Chantal Nicolas

► To cite this version:

Françoise Chaillou, Jean-Pierre Péneau, Chantal Nicolas. Les architectes des régions Bretagne-Pays de Loire dans la première moitié du XXe siècle. [Rapport de recherche] 254/84, Ministère de l'urbanisme et du logement / Secrétariat de la recherche architecturale (SRA); Ministère de la recherche et de l'industrie; Centre de recherches méthodologiques d'architecture (CERMA). 1984. hal-01888782

HAL Id: hal-01888782

<https://hal.science/hal-01888782v1>

Submitted on 5 Oct 2018

HAL is a multi-disciplinary open access archive for the deposit and dissemination of scientific research documents, whether they are published or not. The documents may come from teaching and research institutions in France or abroad, or from public or private research centers.

L'archive ouverte pluridisciplinaire **HAL**, est destinée au dépôt et à la diffusion de documents scientifiques de niveau recherche, publiés ou non, émanant des établissements d'enseignement et de recherche français ou étrangers, des laboratoires publics ou privés.

254

CERMA

COTES-DU-NORD

Délégués : Jean FAUNY, Boulevard Thiers, Saint-Brieuc. — Jean LE CORRE, Rue

INY Richard Yves-Riou, Guingamp.	142 HEDOU de la HERAUDIÈRE Christian 6.5.42 34, Boulevard Gambetta, Saint-Brieuc.	12 LI 5.3.42
NET Georges de l'Espérance, Dinan.	70 HELARY Yves 16.12.42 11, Boulevard Gambetta, Saint-Brieuc.	8 LI 6.5.42
LARD Paul (En congé temporaire) de Clignancourt, Paris (18 ^e).	83 HEVIN Henri, * † 6.5.42 37, Rue de Brest, Saint-Brieuc.	72 LI 16.9.42
Jean, D.P.L.G., † A.D. Bd Thiers, Saint-Brieuc.	226 JAEGER Jules (de) 16.9.42 Quai d'Aiguillon, Lannion.	209 LI 16.9.42
E Eugène, † Baratoux, Saint-Brieuc.	42 LE BRETON Armand, D.P.L.G. 16.12.42 22, Rue du Rosaire, Saint-Brieuc.	101 LI 6.5.42
O Théodore inguy, Lezardrieux.	93 LECOQ Charles, D.P.L.G. 6.5.42 Rue Leconte-de-l'Isle, Saint-Brieuc.	249 M 31.1.44

FINISTERE

Délégués : René LEGRAND, Place Tour-d'Auvergne, Quimper. — Aimé FREYSSINET, 10

LAS Jules-Michel Aiguillon, Brest.	115 JAEGER (de) Jean, D.P.L.G. 5-8-42 46, Rue Jean-Macé, Brest.	240 LI 16-9-42
OU Germain Saldeck-Rousseau, Morlaix.	179 KERJEAN Gabriel, † 16-9-42 Rue Jules-Simon, Quimper.	38 LI 5-8-42
EC Eugène rest, Quimper.	59 LACHAUD Jacques, † 5-8-42 1, Place Tour d'Auvergne, Quimper.	167 M 5-8-42
Henri, D.P.L.G. ouen, Avenue Miossec, Quimper.	9 LEGRAND René, D.P.L.G., † A.D. 8-1-42 1, Place Tour-d'Auvergne, Quimper.	123 M 5-8-42
Lionel, D.P.L.G. de Léon, Morlaix.	16 LE JANNE Charles 5-8-42 15, Quai de Tréguier, Morlaix.	51 O 5-8-42
Lionel fils, de Léon, Morlaix.	234 LE MEUR Pierre (En congé temporaire) 16-12-42 Impasse Courbet, Concarneau.	103 P 16-9-42
Henri, D.T.P. Pouliet, Morlaix.	185 LE ROUX Alexandre 5-8-42 Crozon.	161 P 5-8-42

LOIRE-INFERIEURE

Délégué : René MENARD, 3, Avenue Toutes-Joies, Nantes.

ERAIS Louis Boulevard Gabriel-Guist'han, Nantes.	58 FRIÉSE Charles, D.P.L.G. 2.4.42 2, Rue de Châteaudun, Nantes.	37 I 2.4.42
---	---	----------------

LES ARCHITECTES DES REGIONS BRETAGNE-PAYS DE LOIRE
DANS LA PREMIERE MOITIE DU XX eme SIECLE.

CENTRE DE RECHERCHES METHODOLOGIQUES D'ARCHITECTURE ET D'AMENAGEMENT / ASSOCIATION DE RECHERCHE
AGREEE DE L'UNITE PEDAGOGIQUE D'ARCHITECTURE DE NANTES / RUE MASSENET 44300 NANTES (40) 59.43.24

LES ARCHITECTES DES REGIONS BRETAGNE - PAYS DE LOIRE
DANS LA PREMIERE MOITIE DU XXe SIECLE

Le présent document constitue le rapport final d'une recherche remise au Secrétariat de la Recherche Architecturale en exécution du programme général de recherche mené par le Ministère de l'Urbanisme et du Logement avec le Ministère de l'Industrie et de la Recherche. Les jugements et opinions émis par les responsables de la recherche n'engagent que leurs auteurs.

(Contrat n° 84 01 144 00223 75 01
Exercice 1984 - Chapitre 57.58 - Article 92)

RAPPORT CERMA N° 54

C.E.R.M.A. - Association de Recherche agréée
de l'Unité Pédagogique d'Architecture de NANTES
Rue Massenet - 44300 Nantes
Tél. (40) 59.43.24
(40) 59.54.28

Ont participé à cette recherche :

Françoise CHAILLOU, Architecte chargée de la recherche

Jean Pierre PENEAU, Architecte - Président du C.E.R.M.A.

Chantal NICOLAS, Secrétaire-documentaliste

Inventorier et reconstituer le corpus des architectes ayant exercé dans la première moitié du XXe siècle, dans les régions Bretagne - Pays de Loire, nécessite de longues recherches et, le rapport final présenté ci-après ne constitue, de toute évidence, qu'une photographie de l'état actuel de notre enquête sur ce thème. Nous avons formulé l'objectif de recueillir le plus d'informations possibles sur l'origine, la formation, le lieu et la durée d'exercice, ainsi que les fonctions exercées par les architectes des régions de l'Ouest, pendant la période de référence. S'y ajoutaient les questionnements sur la structuration des liens noués au sein du milieu professionnel, par le biais de l'appartenance aux sociétés nationales ou régionales, et sur la diffusion, dans des publications ou des revues, des travaux de certains des architectes répertoriés. Si ce dernier point n'a pu être abordé dans le bref délai qui nous était imparti, nous avons cependant recueilli un grand nombre d'informations sur l'adhésion des architectes aux diverses sociétés et les fonctions exercées en leur sein.

Ce travail de fond, peut-être un peu ingrat dans ses modalités et dans sa forme, s'inscrit dans le cadre de travaux plus théoriques entrepris par l'équipe, sur la genèse, la diffusion et la circulation des références architecturales, dans un milieu professionnel régional. Son objectif immédiat est d'aboutir à une meilleure appréhension des acteurs de ce milieu. En effet, cette connaissance nous a semblé un préalable indispensable pour permettre, dans des phases ultérieures, soit d'effectuer des analyses synthétiques, soit de sélectionner des monographies sur les architectes ou groupements d'architectes ayant pu ainsi apparaître comme des éléments dynamiques de ce milieu.

Nous avons également formulé l'hypothèse d'informatiser les données recueillies et de les stocker sous forme d'une banque interactive pouvant permettre le recueil ultérieur d'informations nouvelles et d'effectuer des tris spécifiques, adaptés à nos besoins.

En fait, le travail de recueil et d'homogénéisation des informations a "dévorer" une grande partie de notre budget "temps" et ne nous a pas permis, dans l'immédiat, l'informatisation du fichier qui pourra être effectuée dans une phase ultérieure.

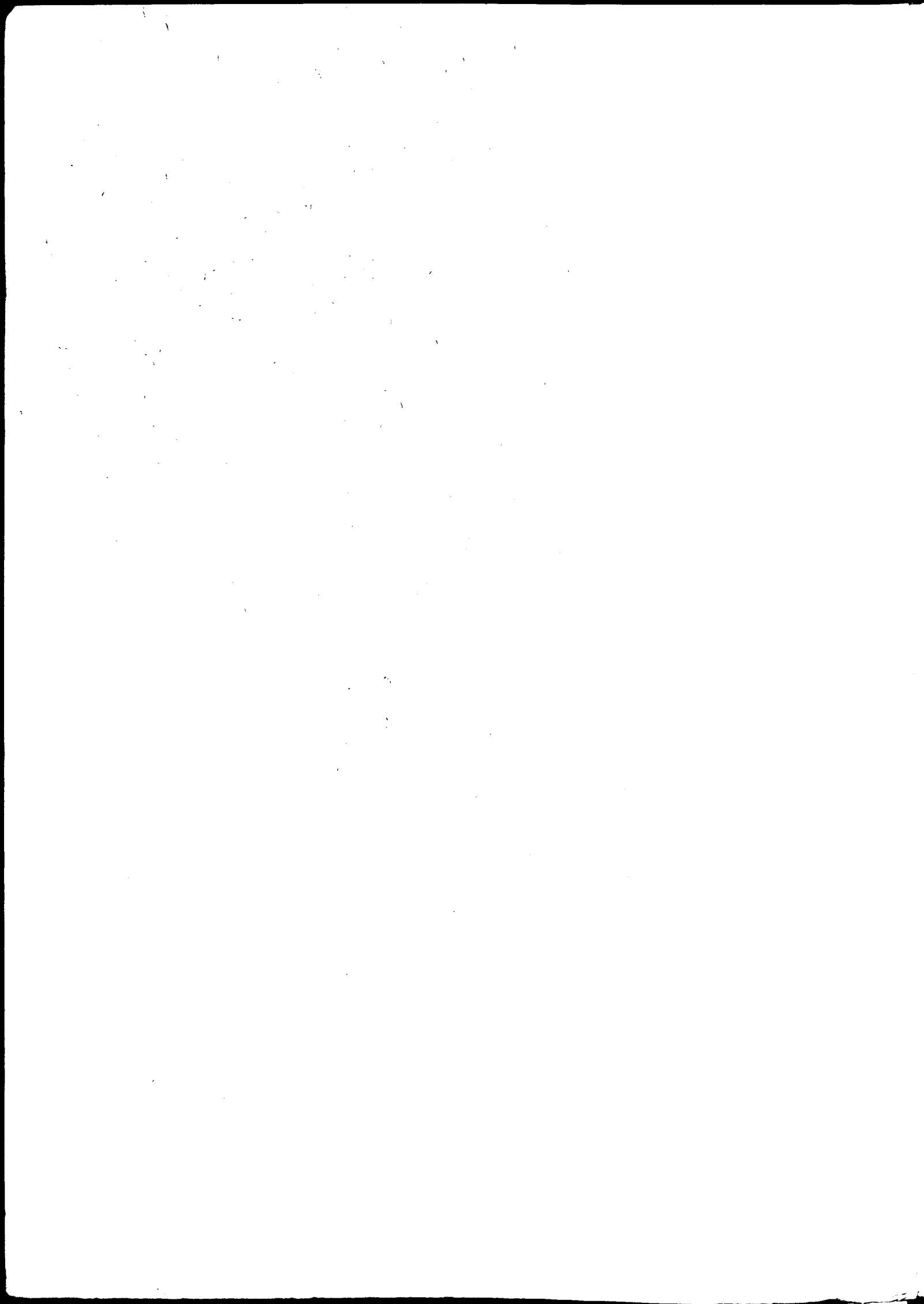

De portée volontairement utilitaire, le document final de la recherche est donc présenté sous la forme d'un annuaire qui synthétise les informations contenues dans le fichier.

Comme dans la plupart des annuaires professionnels, une première liste alphabétique permet de repérer l'ensemble des noms répertoriés et renvoie à une deuxième liste géographique correspondant aux différents lieux d'exercice, situés dans les neuf départements concernés(*). Les diverses informations recueillies sont toutes rattachées à la liste géographique et ne sont pas répétées dans la liste alphabétique. Dans chaque département, on trouvera d'abord le chef-lieu, puis les différentes localités classées par ordre alphabétique.

Les informations recueillies, bien que parfois incomplètes, ont été homogénéisées dans leur présentation et comportent, autant que possible, les renseignements suivants :

DEPARTEMENT
COMMUNE D'EXERCICE

NOM Prénoms (période d'exercice dans la commune)

- adresses successives (période)
- .
- .
- .
- et à ...
- Voir à ... (1) { (autres lieux d'exercice de la profession)
- Titre (2)
- Associations éventuelles
- Fonctions exercées (période)
- Date et lieu de naissance - décès
- Ecole, promotion et diplôme, Atelier
- Fin d'exercice de la profession
- Sociétés nationales (période d'adhésion)
- Sociétés régionales (période d'adhésion)
- . Fonction exercée au sein de la dite société
- Date ou année d'inscription à l'Ordre - Circonscription
- . Fonction éventuelle au Conseil Régional de l'Ordre (période)
- . Honorariat (année d'obtention)

(*) Il s'agit des Côtes du Nord (22), du Finistère (29), de l'Ille et Vilaine (35), du Morbihan (56) pour la région Bretagne ; de la Loire-Atlantique (44), du Maine et Loire (49), de la Mayenne (53), de la Sarthe (72) et de la Vendée (85) pour la région Pays de Loire.

(1) Se reporter à cette commune pour le C.V.
(2) Par défaut : Architecte

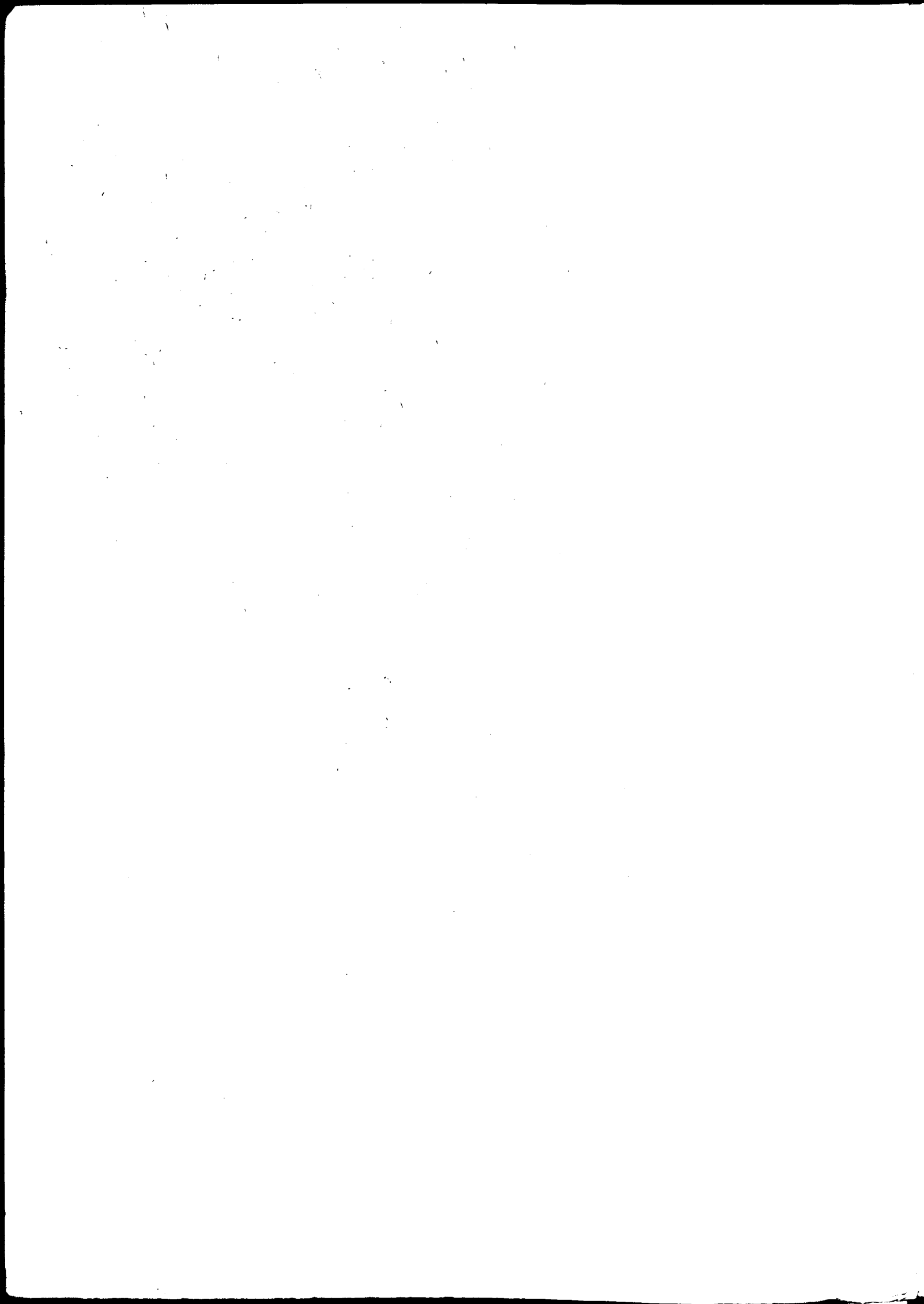

Nous n'avons pu éviter l'emploi de nombreuses abréviations dont on trouvera une liste exhaustive en dernière page du rapport.

Le travail d'enquête a été effectué principalement à l'aide des annuaires édités chaque année par la Maison SAGERET,⁽¹⁾ maison d'édition fondée en 1809 dont nous avons dépouillé la rubrique "Architectes des départements", de 1886 à 1945 (2), rubrique extraite de "L'Annuaire des bâtiments et travaux publics SAGERET". De 1886 à 1921, nous nous sommes contentés d'un sondage tous les cinq ans (soit 1886, 1890, 1895, 1900, 1905, 1910, 1914, 1921) (3)

De 1921 à 1947, le dépouillement a été effectué de façon exhaustive, les trois derniers annuaires regroupant les années 40 à 42, 43 à 44 et 45 à 47.

Les professionnels pris en compte sont donc ceux mentionnés à la rubrique "Architecte" du SAGERET, même s'ils sont dans les faits, ingénieur, agent-voyer, expert, métreur, etc., ayant exercé dans une commune des dix départements concernés entre 1886 et 1945. Pour les fins d'exercice des architectes travaillant encore en 1945, nous avons consulté les tableaux de l'Ordre des circonscriptions de RENNES, ANGERS et POITIERS (4).

Le dépouillement des pages situées à la fin des annuaires SAGERET, pages consacrées aux diverses sociétés nationales et régionales, a permis de compléter les informations concernant l'adhésion des différents professionnels aux dites sociétés.

Les curriculum vitae des architectes ont été complétés par le dépouillement des registres d'inscription à l'Ordre, dans les différentes circonscriptions concernées, et par le recouplement systématique des noms répertoriés avec ceux cités dans les annuaires des architectes élèves de l'Ecole Nationale des Beaux-Arts, publiés en 1907 par PENANRUN, ROUX et DELAIRE, et en 1968 par la Grande Masse de l'E.N.S.B.A.

- (1) M. SAGERET était lui-même architecte, ce qui explique le soin qui était apporté à la rubrique "Architecte".
- (2) La Maison d'édition a conservé un exemplaire de chacun des annuaires édités. Ces annuaires peuvent également être consultés à la Bibliothèque Nationale.
- (3) Nous avons décidé d'opérer le dépouillement des annuaires à compter de 1885, mais l'année 1885 n'a pu être retrouvée, ce qui explique le choix de l'année 1886. Les architectes ayant commencé à exercer avant cette date sont donc signalés par (...1886)
Entre 1914 et 1921, il n'y a pas eu d'édition d'annuaire.
- (4) La Vendée est rattachée à la circonscription de POITIERS, et la Loire Atlantique à celle de RENNES jusqu'en 1977

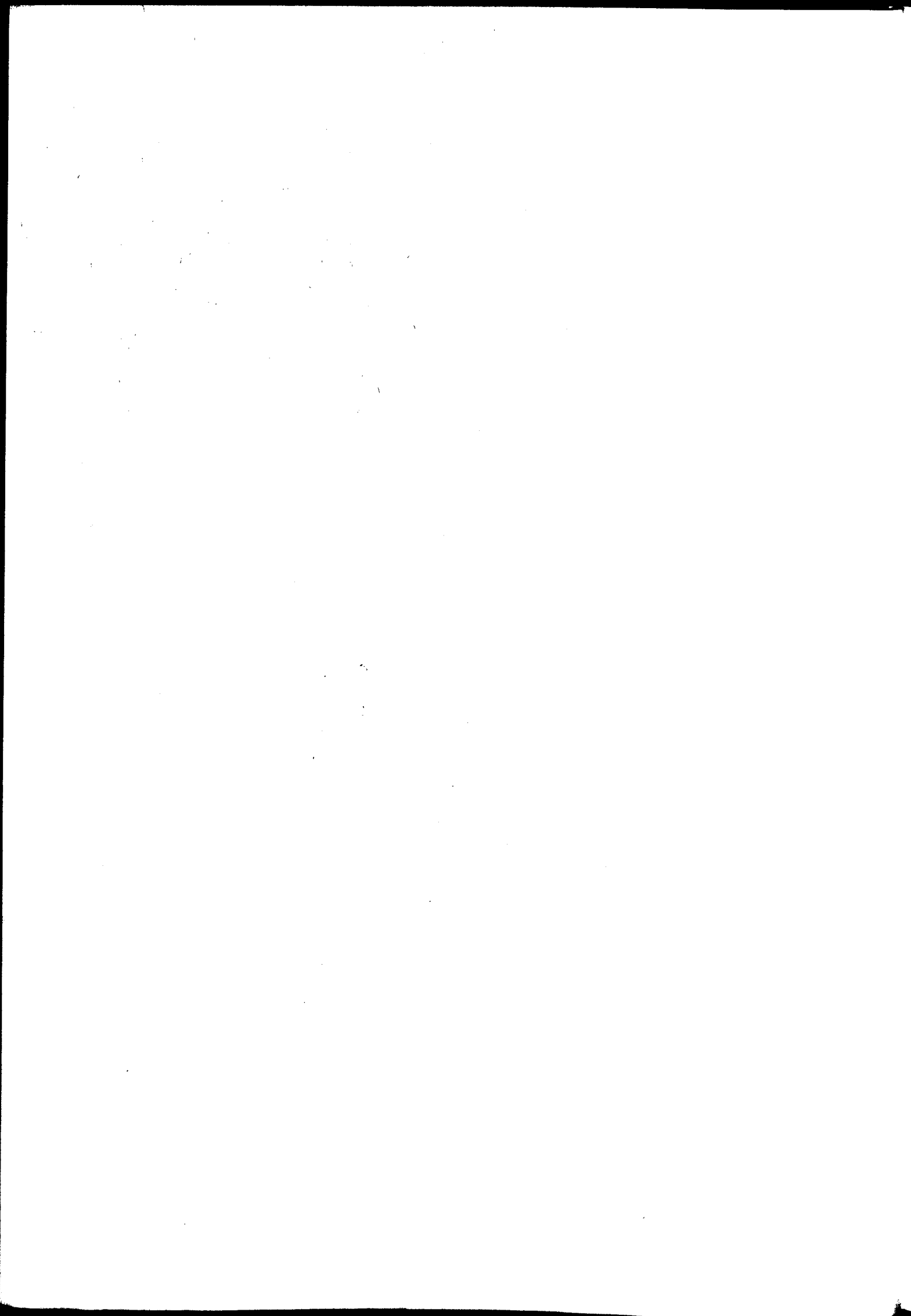

Il faudrait également rechercher les débuts d'exercice des architectes ayant existé avant 1886, et, ce faisant, peut-être dans un premier temps compléter l'annuaire en effectuant un travail similaire pour le XIXe siècle. Les mêmes sources pourraient être utilisées puisque le premier annuaire SAGERET a été publié en 1809.

Il conviendrait de compléter ces renseignements par le dépouillement des archives des différentes sociétés régionales et nationales, des écoles nationales (E.N.S.B.A., E.S.A., E.N.A.D., E.T.P.,...) et régionales, et par une exploitation plus systématique des dossiers d'inscription à l'Ordre.

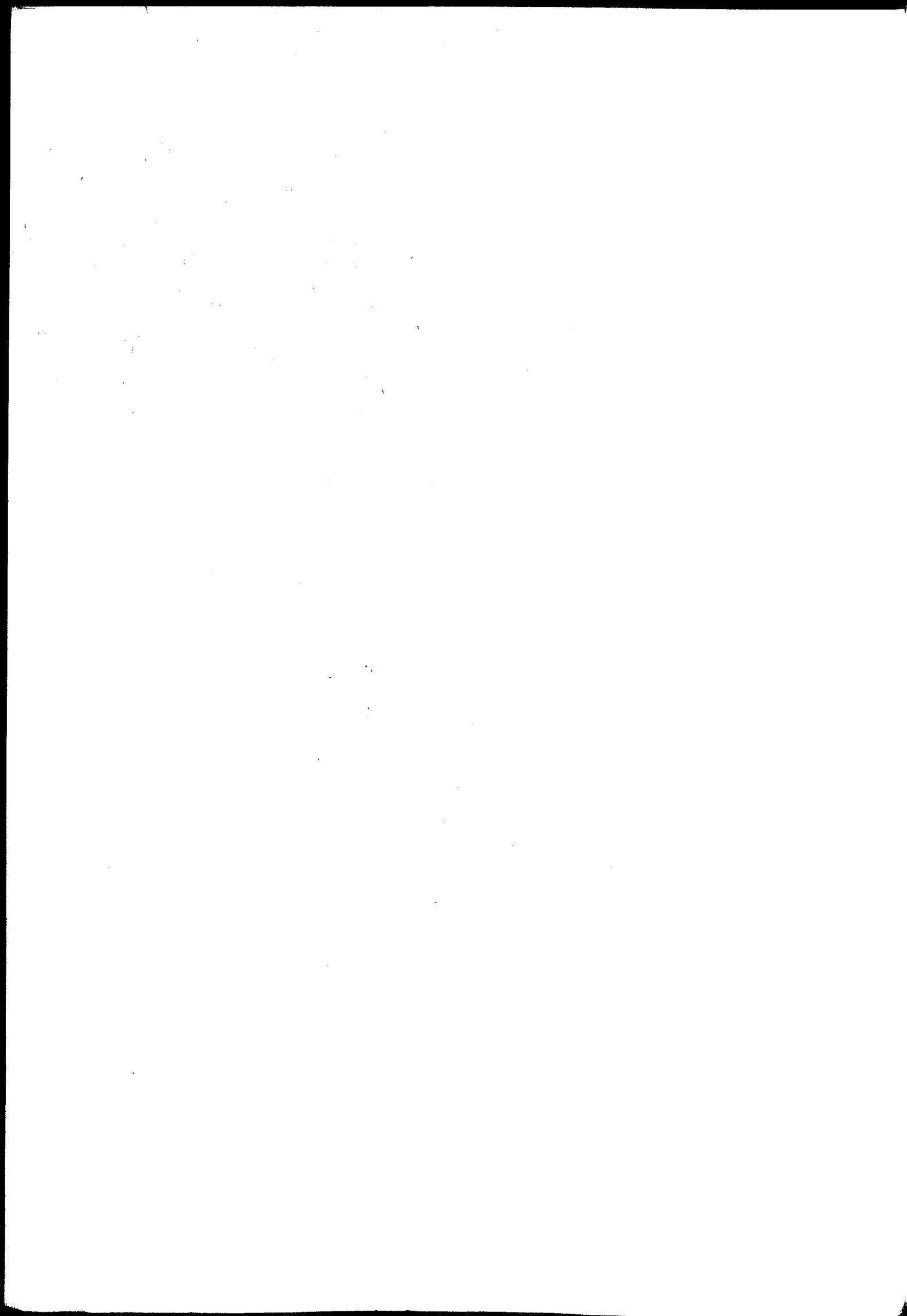

I N D E X A L P H A B E T I Q U E

ADAM		Dinan (22)
AILLERIE	René	St Servan (35) Dinard (35)
AIVAS	Alexandre	Angers (49)
ALBIGOT		Saumur (49)
ALIF	Marcel	Dinard (35) et à Paris
ALPHEE-TIRANT		Fougères (35) et à Paris
ANGIER		St Briec (22)
ANIS		St Calais (72)
ARCHEREAU	Louis	Fontenay-le-Comte (85)
ARDOUIN	E.	Saumur (49)
ARFIVDSOIN	André Louis	Nantes (44)
ARNAULT	Charles	Cholet (49)
AUBRY		Nantes (44) Le Pouliguen (44)
AUDIER	Etienne	Rennes (35)
AUDIGOU	Yves	Lannion (22)
AUFFRET	Henry	St Malo(35) et à Paris
AUGUSTIN	Paul	St Briec (22)
AULOMBARD		Fresnay / Sarthe (72)
AUMAS		Le Mans (72)
AURIEUX		Pornichet (44)
AURIGNAC	Raymond	Angers (49) et à Paris
AVISSEAU	Louis	Saumur (49)
AYE	Georges E.	La Baule les Pins (44)
BABIN	M.	Nantes (44)
BADUEL	Maurice	Ploemeur (56) Lorient (56) Pluvigner (56) et à Paris
BAILLET	Pierre	Brest (29)
BAIZEAU	Louis (père)	St Nazaire (44)
BAIZEAU	Louis (fils)	St Nazaire (44) Campbon (44) La Baule les Pins(44)
BALLE	Julien - F.	Rennes (35)
BALLEREAU	Jacques L.	Luçon (85)
BALLEREAU	Léon J-B. (père)	Luçon (85)
BALLEREAU	Léon M. V.(fils)	Luçon (85)
BALLEYGUIER	Georges	Luçon (85) - Réside à Paris
BALZER	André	Pornichet (44) Segré (49) Angers (49) Château-Gontier(53) Sablé (72)
BARBACHOUX		Fontenay-le-Comte (85)
BARBIER	L.	Laval (53) - Réside à Paris
BARBOTIN	Charles	St Malo (35)
BARC		Morlaix (29)
BARDET	Jules A.	Vannes (56)
BAROIN	Raymond	Le Mans (72)
BARON		Angers (49)
BARON		Rennes (35)
BARON	Adolphe A.	St Nazaire (44)
BARON	Gabriel	Angers (49)
BARRE	Alain	Nantes (44)
BARRE	Alphonse M.	Nantes (44)
BARRE	Eugène	Angers (49)
BARRE	Fernand	St Nazaire (44)
BARROIS		Brest (29) Chateaulin (29)
BARTHELEMY		St Sylvain d'Anjou (49)
BASSY	Antoine J.	Nantes (44)
BASTARD		Le Mans (72)
BATILLAT	André	St Nazaire (44) Nantes (44) La Baule les Pins (44)

BAUDRIER	Pierre J.-B.	Nantes (44) Champtoceaux (49)
BAUM		Vannes (56)
BAYLE		Saumur (49)
BEAUGEARD	Auguste	St Briac (35) Rennes (35)
BEAUVAIS		Mamers (72)
BEAUVIR	Roger	Lorient (56) Ergué Armel (29)
BECK	Georges	Guingamp (22)
BECOURT	Lucien	St Gildas de Rhuys (56) Lorient (56)
BEIGNET	Auguste	Angers (49)
BELAUD		St Nazaire (44)
BELAUD	Henri	St Nazaire (44)
BELLANGER		Les Sables d'Olonne (85)
BELLANGER	Alexandre	Angers (49)
BELLEC	Léon	Vannes (56)
BENAITREAU	Vincent	Cholet (49)
BEQUIGNON	Paul	Angers (49) Le Mans (72)
BERGER		Le Mans (72)
BERJEAUD		Cholet (49)
BERNIER	Maurice A.	Angers (49)
BERTHELOT	Ch.	Angers (49)
BERTRAND	Henri L. V.	Les Sables d'Olonne (85)
BERTSCH PROUST	Edouard H.	Vannes (56) Quimper (29) - Réside à Paris
BESNARD		St Malo (35)
BESNARD	Fernand	St Servan (35) Rennes (35)
BESNARD	J.	Cholet (49)
BEUSCHER		St Briec (22)
BEUVE-MERY	Etienne	Vannes (56)
BEZIERS-La-FOSSE	H. (père)	Rennes (35)
BEZIERS-La-FOSSE	Albert (fils)	Rennes (35) et à Paris
BEZOMBES		Saumur (49)
BIARD	André	La Baule les Pins (44) Rennes (35) Vannes (56)
BIBARD	Auguste	Angers (49)
BIDET		Cholet (49)
BIDU		Vannes (56)
BIGOT	Joseph François Etienne (père)	Quimper (29)
BIGOT	Gustave Joseph Marie (fils)	Quimper (29)
BIOCHE		Le Mans (72)
BIRE	Gabriel	Nantes (44)
BIS		Mayenne (53)
BLANCHET		Rennes (35)
BLENO	Fernand A.	Nantes (44)
BLONDONT	R.	Le Mans (72) et à Paris
BOESWILWALD	Paul Louis (fils)	Le Mans (72) - Réside à Paris
BOISMEN		Nantes (44)
BOISNIERS		Rennes (35)
BOISSET	Jean	Saumur (49)
BONIN	Ludovic	Nantes (44)
BOQUIEN	J.	Nantes (44)
BOQUIEN	Maxime	Nantes (44)
BORET		Laval (53)
BORY		Rennes (35)
BOUCHARD		Saumur (49)
BOUCHET	Henri	St Briec (22)
BOUDAUD	Auguste	La Roche / Yon (85)
BOUDET	Gaston	Le Mans (72)

BOUGET	Ernest	Angers (49)
BOUGOUIN	Marie François Louis (père)	Nantes (44)
BOUGOUIN	Franck	Nantes (44)
BOUGOUIN	Joseph Marie François (fils)	Nantes (44)
BOUGOUIN	Paul Marie Joseph (fils)	Nantes (44)
BOUILLE	James	Perros Guirec (22) Etables (22) St Brieuc (22) Pordic (22)
BOULER		Lorient (56)
BOUNIOL	L.	St Malo (35)
BOURGE	Alexandre	Saumur (49)
BOURGIN	F.	St Brieuc (22)
BOURGNEUF	François P.	Nantes (44)
BOURGOGNE	Paul	Angers (49)
BOURGUIGNON		Le Mans (72)
BOURON		Le Mans (72)
BOURVEN	Jean	Morlaix (29)
BOUSCASSE	Marcel	Pornichet (44)
BOUTIER	Henri	Angers (49)
BOUTIER	Henri	Angers (49)
BOUTIN	Emile Paul	Fontenay-le-Comte (85) et à Paris
BOUTTIER	André	Le Mans (72)
BOUTTIER	Jules	Ponts de Cé (49)
BOUVIER	Francisque	Brest (29) Laval (53)
BOYER		Chateaulin (29) Quimper (29)
BRAIVE	Georges	Rennes (35) et à Paris
BRAULT	Auguste	Montfort le Rotrou (72)
BRAUN	René	La Baule (44) et à Carignan (08)
BREERETTE	François	St Nazaire (44) St Etienne de Montluc (44) La Baule les Pins (44)
BREMAUD		Brest (29)
BRESSOT		Le Mans (72)
BRIAND	L.	Paramé (35)
BRICARD	Ernest	Angers (49)
BRILHAUT		Vannes (56)
BRILHAUT	Joseph	St Brieuc (22) St Cast (22) Rennes (35)
BRILHAUT	Joseph	Ploërmel (56) Lorient (56)
BRISARD	Marcel	Laval (53)
BROT	Albert	Angers (49)
BRUMAULT des	HOULIERES A.	Nantes (44)
BRUN	Gabriel	Vannes (56) La Roche / Yon (85) - Réside à Paris
BRUNEAU		Angers (49) - Réside à Paris
BRUNEAU		Nantes (44)
BRUNEL	Pierre (père)	Saumur (49) et à Paris
BRUNEL	Pierre (fils)	Saumur (49) Doué la Fontaine (49)
BRUNET	E.	St Brieuc (22) - Réside à Paris
CABARET		Le Mans (72)
CABARRUS		Pont l'Abbé (29)
CADO	Robert	Le Pouliguen (44)
CAGNAULT	Raoul L.	Le Mans (72)
CAMUS	L.	Dinard (35) St Lunaire (35)
CANTAL-DUPART	D.	Nantes (44)
CAPELLE	Louis V.	Nantes (44) St Brieuc (22)
CARAES		St Brieuc (22)
CARCAIN	Auguste L.	Rennes (35)
CARLINOT		Laval (53)

CARMEJEANNE		St Briec (22)
CARO		Lorient (56)
CARO-PICARD		Lorient (56)
CARRE		Brest (29)
CARRE-LEMAITRE		Le Mans (72)
CASSARD	Pierre	La Baule les Pins (44) Mortagne sur Sèvre (85)
CASSE		Les Sables d'Olonne (85)
CASTAING		Laval (53)
CAUBERT de CLERY	Joseph Edmond Marie (père)	Vannes (56)
CAUBERT de CLERY	Guy (fils)	Vannes (56)
CAUSSIN de PERCEVAL		Le Mans (72)
CAVALIER	A.	Le Mans (72)
CAVENEL		Quimper (29)
CELESTINE	Raymond	Brest (29) Carantec (29) Morlaix (29)
CHABAL	(père)	Brest (29)
CHABAL	Gaston (fils)	Brest (29)
CHAINED	Marie C. H.	Luçon (85) et à Neuilly (92)
CHAMPION		Cholet (49)
CHANEY	Marcel Th.	St Nazaire (44) Nantes (44) Moutiers les Mauxfaits (85)
CHAPELLE		Brest (29)
CHAPSAL	A.	Nantes (44)
CHARIER	Armand M.	Vannes (56)
CHARRIER	Maurice A. (père)	Les Sables d'Olonne (85)
CHARRIER	Charles (fils)	Les Sables d'Olonne (85)
CHARRON	Alfred	Vannes (56)
CHARRON	Gustave	Angers (49)
CHASSE		Nantes (44)
CHAUSSEPIED	Charles Joseph (père)	Quimper (29)
CHAUSSEPIED	André (fils)	Quimper (29)
CHAUVEAU		Angers (49)
CHAVET	André J.	Nantes (44)
CHAVET	Fr.	Nantes (44)
CHAVIERE	E.	Fougères (35)
CHAVIRE	E.	Auray (56) Quiberon (56)
CHENANTAIS	Eugène Julien (père)	Nantes (44)
CHENANTAIS	Lucien Eugène (fils)	Nantes (44)
CHENET		Le Mans (72)
CHERVILLE		Le Mans (72)
CHESNEAU		Angers (49)
CHEVALIER		Loudéac (22)
CHEVALIER	Charles	St Briec (22)
CHEVALLIER		Cholet (49)
CHEVALLIER	Fernand P.	Brest (29) Landeda (29)
CHOLLET		Nantes (44)
CHOTARD		Le Mans (72)
CHOTARD	René	Angers (49)
CHOUANET		Angers (49)
CHOUINARD	Louis	Rennes (35)
CHOUTEAU		Cholet (49)
CHUDEAU	Edouard	Nantes (44)
CHUPIN	Jean	Nantes (44)
CLAIR	Victor	La Roche / Yon (85)
CLANDON		Le Mans (72)
CLAUDON		Saumur (49)
CLERICEAU	Constant O.	Nantes (44)

COATVAL		Chateaulin (29) Brest (29) Quimperlé (29)
COIGNAT	Auguste	Carhaix (29) et à Noisy le Sec (93)
COIRRE	Jean	Rennes (35)
COLLET	L.	Paimpol (22)
COMMISSAIRE	Henri	Le Mans (72)
COMOLET	Jean	Laval (53) et à Chatou (78) et à Chinon (37)
CONAN	Henri	Pontivy (56) Lorient (56)
CONRIE	F.	Nantes (44)
CONSIDERE		Quimper (29)
COQUILLARD		Nantes (44)
CORBEAUX		Rennes (35)
CORDIER	R.M.	Fontenay-le-Comte (85)
CORLOUER	Louis (père)	St Quay Portrieux (22) et à Paris
CORLOUER	Yann	St Quay Portrieux (22) St Brieuc (22) Loudéac (22) et à Paris
CORMERAIS	Louis E.	Nantes (44) Quiberon (56)
CORNON	Raymond	Rennes (35) Nantes (44) Vannes (56)
CORRIVEAUD	Charles	Nantes (44)
COSSON	Léon	St Brieuc (22)
COTTREAU		Vannes (56)
COUASNON	Joseph C.M.	Rennes (35)
COUASNON	Charles G.	Rennes (35)
COUASNON	Henry	Rennes (35)
COULLAUD	L.	Angers (49)
COUPRY	(fils)	Nantes (44)
COURCOUX	(père)	St Brieuc (22)
COURCOUX	Auguste (fils)	St Brieuc (22) et à Paris
COURTOIS	P.	La Flèche (72)
COUTAN	Etienne	Nantes (44) et à Paris
CREPIN		Quimper (29)
CREPEL		Rennes (35) St Malo (35)
CROISSANT	Charles	Morlaix (29) Locmariaquer (56) Plouharnel (56) La Trinité/Mer (56)
CROMMEN	Urbain	Rennes (35) et à Paris
CRUCY	Félix G.	Nantes (44)
CUVILLIER		Le Mans (72)
DABOVAL	Lucien	Rennes (35)
DAINVILLE	Ernest	Angers (49)
DALMAR		St Brieuc (22)
DAMBRUN	Maurice	Pornic (44)
DAMOISEAU		Le Mans (72)
DANAIS		Vannes (56)
DANAYS		Rennes (35)
DANET	J.	Rennes (35)
DANTIER	Alfred	Binic (22)
DARD		Laval (53)
DARROUX	M.	La Baule (44)
DATESSEN	Paul H.	La Baule (44) et à Paris
DAVEAU	Alexandre	Nantes (44)
DAVID	Auguste	Lorient (56) Angers (49)
DAVID	A.	Nantes (44)
DEBARRE	Jean	Challans (85) St Jean de Monts (85)
DE BIGAULT de	CASANOVA J.	Lorient (56)
DE BRUN		Vannes (56)
DECOLOGNE	Eugène	Cholet (49)

DE FAGES		Morlaix (29)
DEFOIS	Pierre	Angers (49)
DEFONTAINE	Georges	Nantes (44) Vallet (44)
DE GOUYON	G.	Nantes (44)
DE JAEGHER	Jean	Brest (29)
DE JAEGHER	Jules	Lannion (22) St Briec (22)
DE JANKOWSKI	B.	St Cast (22) et à Paris
DELAGREE	Emile	Rennes (35)
DELAMOTTE	R.	Saumur (49)
DELANNEY	O.	Le Mans (72)
DELANOY	Jean	Cholet (49)
DELAQUAISE		St Briec (22)
DELATTRE	Marc	Laval (53)
DELAUNAY	Eugène	Les Sables d'Olonne (85)
DE LA VIGNE	Ste SUZANNE	Maurice Rennes (35)
DELIGNY		Le Pouliguen (44)
DEMERET		La Flèche (72)
DEMERET		Pontivy (56)
DE MINIAC		Brest (29)
DEMOGET		Nantes (44)
DEMOUGEOT	H.	Langon(35)
DENIAU		Le Mans (72)
DENIS		La Roche/Yon (85)
DE PERTHES	Jules L.E.	Nantes (44) - Réside à Paris
DERENNES	René	Paramé (35)
DE REYNAL	de St MICHEL	Laval (53) Lorient (56)
DEROUX		Quimper (29)
DERROUCH	Pierre	Rennes (35)
DESBOIS	René Paul	Lorient (56) Hennebont (56) et à Paris
DESOUCHES	Robert	Lanriec (29) et à Paris
DESPECHER		Nantes (44)
DESTAIS	Julien	Rennes (35)
DESTANKIEWICZ	André	Château du Loir (72)
DESVIGNES		Le Mans (72)
DEVERIN	Joseph H.	Nantes (44) La Roche/Yon (85) - Réside à Paris
DE VILLIERS		Quimper (29)
DEVORSINE	Edmond M.A.	Nantes (44)
DEVORSINE	Paul (père)	Nantes (44)
DEVORSINE	Philippe (fils)	Nantes (44)
DEVORSINE	Claude (petit-fils)	Nantes (44) et à Paris
DEYROLLE	Jacques	Concarneau (29)
DIEUDE	C.D.	Cancalle (35) Rennes (35) et à Paris
DIEULESAINT	A.	Guingamp (22)
DODIN	Louis	Nantes (44)
DOMERGUE		Lorient (56)
DOMMEE	G. (père)	Nantes (44) St Nazaire (44)
DOMMEE	Jacques (fils)	St Nazaire (44)
DOMMEE	Claude (fils)	St Nazaire (44) Nantes (44) Chahaignes (72) Missillac (44)
DORIZON		Le Mans (72)
DOUILLARD	Léon A.	Nantes (44)
DOUILLARD	Joseph	Le Pouliguen (44)
DRONER		Javron (53)
DROUET	Henri	Nantes (44)
DRUMINY	Richard	Guingamp (22) Paramé (35) et à Barenton (50)
DUBOIS		Guingamp (22)
DUBOS	Adrien P.	Angers (49)
DUCELLIER	Jean	Laval (53)

DUCHATEAU		Quimper (29)
DUCHESNE	Joseph	Erquy-Pléneuf (22) Matignon (22)
DUGENET	Georges	Dinan (22)
DUMAS	G.	Angers (49)
DUNAS		Le Mans (72)
DUPERRIER		Quimper (29)
DUPIC		Angers (49)
DUPOIS	Paul L. M.	Angers (49) et à Paris
DUPUY	Claude M. E.	Redon (35)
DURAND		Nantes (44)
DURAND	Jean-Baptiste	La Roche/Yon (85)
DURAND	Joseph	Le Mans (72)
DURAND	Maurice Y F	Les Sables d'Olonne (85)
DURAND-GASSELIN-FRIESE	Victoire	Nantes (44)
DUSOUCHAY		Angers (49)
DUSSEAUZE	Jules A.D.	Angers (49)
DUTARTRE	Louis Marie	Lorient (56) Angers (49)
ECHENOZ	G.	Nantes (44)
ENGUEHARD	Henri	Angers (49)
ENGUEHART		Guingamp (22)
ERBEAU	Emile	Pornichet (44)
ERNEST-LAURENT	Denis	Fougères (35)
ESNAULT	Eugène T.	Angers (49)
ETEVE	Emile	Nantes (44) Ste Marie/Mer (44)
ETEVE	Paul A.E.	Nantes (44)
EVEILLARD	Pierre	Lamballe (22)
EVEILLARD	Paul	Lamballe (22) et à Paris
EVEN	Louis	St Briec (22)
EVEN	Jules E.	Rennes (35)
EVENARD	Maurice	Vannes (56)
FAIRRIER		Dinan (22)
FARALICQ		Le Mans (72)
FARRADECHE		Fontenay-le-Comte (85) et à Paris
FAUCHEUX	Paul	La Roche/Yon (85)
FAUNY	Jean	St Briec (22)
FAURE	Eugène	St Briec (22)
FERRE	Maurice	Nantes (44)
FERRONNIERE	Georges H.J.	Nantes (44)
FERRY	A. et R.	Pré en Pail (53) et à Gennevilliers (92)
FICATIER		Chateaulin (29)
FILLUZEAU		Fontenay-le-Comte (85)
FINOT	Charles F.X.	Montabon (72) et à Paris
FLAMENT	A.	Auray (56)
FLEURY	Henri G.M.J.	Nantes (44)
FLEURY	Yves	Nantes (44)
FOLIE		Rennes (35)
FOREST	Ernest	Angers (49)
FORMIGE	Jean C.	Laval (53) - Réside à Paris
FOUBERT	Georges	Les Herbiers (85)
FOUBERT	René	Sillé le Guillaume (72) Laval (53)
FOUCHER	J.J.	Nantes (44)
FOULON	P.	Nantes (44)

FOUQUET	Emile	Château du Loir (72)
FOUQUET	Jacques	Château du Loir (72)
FOURNIER	André	Angers (49)
FOURNIER	Aristide	Fontenay-le-Comte (85)
FOUSTEL	R.	Rennes (35)
FOY	Léon	La Baule (44)
FRABOULET		Nantes (44)
FRAIPINET		Brest (29)
FRANCOIS	Jules Pierre	Le Mans (72)
FRANEL	Ch.	Fougères (35)
FRANJEUL	Alfred Louis	St Malo (35)
FRAVAILLARD		St Calais (72)
FRESLON	Rémi	La Flèche (72)
FREYSSINET	Aimé	Brest (29)
FRIESE	Charles	Nantes (44)
FRIGAULT	Armand	Rennes (35)
FROMAGEAU	Jean Eugène	Saumur (49)
FUENTES	Marcel	St Malo (35)
FURRET	Marie Jules Henri	Nantes (44)
GABORY	(fils)	Nantes (44)
GAGNARD		Angers (49)
GAILLARD	A.	Nantes (44)
GAILLON		Quimper (29)
GAILLOT	François Louis	La Baule (44) et à Paris
GALLACIER	Jean	Rennes (35)
GALLOT	I.	Lorient (56)
GARMICHON		Le Mans (72)
GANACHAUD	Similien	St Nazaire (44) La Baule (44) Varades (44)
GANUCHAUD	G.	Nantes (44)
GARNIER	E.	Laval (53)
GARNIER	Louis	Laval (53)
GASNIER	G.	Angers(49)
GASSIS		Châteaulin (29)
GAUCHER		Rennes (35)
GAUDIN		Angers (49)
GAUFFRETEAU	A.	Nantes (44) Vallet (44)
GAULIARD		Le Mans (72)
GAUTHIER		Le Pouliguen (44)
GAUTIER	Léon	Angers (49)
GAUTIER	René	St Malo(35)
GAUVIN	Louis	Vitré (35) Rennes (35)
GAUVRIT	E.	Nantes (44)
GELLY		Rennes (35)
GEMAIN	Edmond Louis (père)	Vannes (56)
GEMAIN	Edmond	(fils) Vannes (56)
GENET	L. Emile	Perros Guirec (22)
GENUYS	Paul Louis	Quimper (29) Nantes (44) - Réside à Paris
GEORGET		Laval (53)
GERARD	Ephrem	La Baule les Pins (44) St Nazaire (44) Pornichet (44)
GERDES		St Briec (22)
GERMAIN	Ernest	Brest (29)
GERMAIN	Jacques	Moelan/Mer (29)

GESLIN		Le Mans (72)
GIDOUIN	J.	Rennes (35)
GIGOT-GAILLARD	Louis	Le Mans (72)
GILBERT		St Briec (22)
GILET	Raymond	Angers (49)
GILLES DEPERRIERE	Emile	Angers (49)
GILLES	Charles	Cholet (49) Beaupréau (49)
GIRARD	F.	St Jean de Monts (85) et à Villefranche/Saône (69) et GRENOBLE (38)
GIRARD	Raymond	St Briec (22) St Malo (35) Paramé (35)
GIRARDIN		Angers (49)
GLOROT	Henri	Rennes (35)
GLOROT	R.	Rennes (35)
GOASGLAS	Jules Michel	Brest (29) Carhaix (29)
GOBAULT	Emile	La Roche/Yon (85) Les Sables d'Olonne (85)
GOBLOT		Angers (49)
GOBLOT	Arsène René (fils)	Angers (49)
GODEFROY	R.	Fougères (35)
GODIVIER	H.	Segré (49)
GOISBEAU	René	Rennes (35)
GONTIER	Emmanuel D.	Vitré (35) Rennes (35)
GORIS	R.	Brest (29)
GOUIN	Marcel R.M.	Nantes (44)
GOUJON	Alexandre	Angers (49)
GOURIOU	Germain	Morlaix (29)
GOURRAUD	Léon	La Roche/Yon (85)
GOUSSIN		Le Mans (72)
GOUSSIN	Pierre	Le Mans (72)
GOUT	Paul E. A.	Quimper (29) et à Paris
GRANDEAU		Brest (29)
GRANGE	H.	Brest (29) et à Paris
GRASSET		Angers (49)
GRATIEN	Jean	Dinard (35) Dinan (22) Rennes (35)
GRAVE	Adrien	La Baule (44) La Baule les Pins (44)
GRIGNAND	Yves	Le Croisic (44) St Nazaire (44) La Baule les Pins (44) Chemillé (49)
GRIGNE	(père)	Le Mans (72)
GRIGNE	Henri A.J.	Le Mans (72)
GRIHANGNE	René	Lorient (56)
GRIVEAUD	L.	Nantes (44)
GRIVEAUD	Paul	Nantes (44)
GROLEAU	Anne	Nantes (44)
GROLEAU	P.	Nantes (44)
GROSCH	Paul	Le Mans (72)
GUADET	Julien	Rennes (35) St Briec (22) - Réside à Paris
GUCHET	Gavriel L.	Nantes (44)
GUEDY	J.F.	Ile de Bréhat (22) et à Paris
GUELLEC	Eugène	Quimper (29)
GUENAUT	Gérard	Nantes (44)
GUENEC	Joël	Lancieux (22) et à Paris et à Levallois-Perret (92)
GUENOC		Brest (29)
GUEPIN		St Briec (22)
GUERANNIC		St Briec (22)
GUERIN	H.	Guingamp (22) Quimper (29)
GUERIT		Les Sables d'Olonne (85)
GUERRIER		Le Mans (72)
GUET		Rennes (35)
GUIBERT		Etables (22)
GUIBERT	H.	Nantes (44)

GUICESTRE	Marie A.G.	St Nazaire (44)
GUICHEBARON	R.	Redon (35)
GUIGNERY	Charles St.	Nantes (44)
GUILLAUME	Eugène (père)	Rennes (35)
GUILLAUME	Charles (fils)	Rennes (35)
GUILLAUME	René Antoine	Rennes (35)
GUILLAUME	René Jean Ant.	Lorient (56) Josselin (56)
GUILLAUME	W.	Rennes (35)
GUILLEMOIS	Théodore	Rennes (35)
GUILLET	Marcel	Rennes (35)
GUILLO	Théodore	Lézardrieux (22)
GUILLO-LOHAN		St Brieuc (22)
GUILLOIS		Mamers (72)
GUILLOU		Rennes (35)
GUILLOT	A.	Nantes (44)
GUILLOT	H.	Nantes (44)
GUILLOU	André	Nantes (44)
GUILLOU	Yves	Vannes (56) Plouezec (22)
GUIOMAR	Eugène O.J.M.	Morlaix (29) et à Paris
GUILLOUT		Rennes (35)
GUINEBRETIERE	Léon H.	Mayenne (53) Laval (53)
GUISNEL	Emile	Dinard (35) Rennes (35)
GUITTET		Le Mans (72)
GUITTON		Angers (49)
GUY		Cholet (49)
GUY	Jean	Mamers (72) Le Mans (72)
HAMELIN		Nantes (44)
HARDION	Jean M. L.	Angers (49) - Réside à Tours
HAREL de la NOE		Brest (29)
HAREL	Louis	Erquy (22) Auray (56) Carnac (56) Quiberon (56) Pont Aven (29)
HARMITEAU		Angers (49)
HAUBOLD	Bernard	St Brieuc (22) Quimper (29) Nantes (44) - Réside à Paris
HAVE		Quimper (29)
HAWKE	Eugène J.	Laval (53)
HEC	Albert	Rennes (35) Fougères (35)
HEDOU de la HERAUDIERE	F.	St Brieuc (22)
HEDOU de la HERAUDIERE	Christian	St Brieuc (22) Le Val André (22) St Malo (35)
HELAIN		Château-Gontier (53)
HELARY		St Brieuc (22)
HELARY	Yves	St Brieuc (22)
HEMAR	Yves Victor	St Malo (35) St Servan (35)
HENIN	Jean	Saumur (49)
HENRIET		Brest (29)
HERAULT	Louis Marie	Rennes (35)
HERLUISSON	Hervé	Le Mans (72)
HERVE	Henri	Quimper (29) St Nazaire (44)
HEUZE	Lionel (père)	Morlaix (29) St Pol de Léon (29) Landivisiau (29) Brest (29) et à Paris
HEUZE	Lionel (fils)	Morlaix (29) St Pol de Léon (29) Landivisiau (29) Brest (29)
HEVIN	Henri	St Brieuc (22)
HUIGNARD		Angers (49) - Réside à Paris
HUMEAU	Calixte	Chemillé (49)
HUS	Edouard	Dinard (35)

INIZAN	Henri	Morlaix (29)
INTES	Félix	Quimperlé (29)
JACQUET	Marcel	La Ferté Bernard (72)
JAFFRE	P.	Hennebont (56)
JALABERT		Nantes (44)
JAMARD	Henri	Saumur (49) Angers (49) La Baule (44)
JAMAUX	Jean	Douarnenez (29)
JAMBU	P.	Nantes (44) La Baule (44) La Baule les Pins (44)
JAMEAUX	Gabriel	Nantes (44)
JAMEAUX	Lucien	Nantes (44)
JAMIN	Michel L. M.	Angers (49) Nantes (44)
JAMMET	D.	Vannes (56)
JARDIN	Louis	Le Mans (72)
JARNOUEN de	VILLARTRAY	Maurice Vitré (35) Rennes (35)
JASSERON	Camille	Lorient (56) Plouay (56)
JEAN	M.	Lorient (56)
JEGOUIC		Gouarec (22)
JOBBE-DUVAL	Frédéric Aug.	Rennes (35) et à Paris
JOESSEL	P.	Nantes (44)
JOLY	Louis	Nantes (44)
JOLY	Gustave	St Nazaire (44) Pornichet (44)
JONET	Georges H.	Carantec (29) Perros Guirec (22)
JOREAU	Edmond	Nantes (44)
JOSSO	Clément M. F.	Nantes (44) et à Paris
JOUANNEAU	Henry	Le Mans (72)
JOURDAN		Brest (29)
JOUSSEAUME	A.	Dinan (22)
JOUSSELIN	Victor	Laval (53)
JULIARD		Le Mans (72)
JUSSERAND	Roger	Angers (49)
KERJEAN	Gabriel	Quimper (29)
KERLOCH		Quimper (29)
KERVAHUT	René	Auray (56) Vannes (56) Lorient (56) Quimper (29)
KOCH	Auguste	Brest (29)
KOPP		Rennes (35) - Réside à St Mandé (94)
LA BARAUDERIE J.		Vannes (56)
LABASQUE		Brest (29)
LA BOULBENE	Georges	Guingamp (22)
LACAILLE	Jean	Brest (29)
LACHAUD	Jacques	Quimper (29)
LACROIX		Quimper (29)
LADOUCE		Châteaulin (29)
LAFONT	Georges J.Ch.	Nantes (44)
LAGANRY		Nantes (44)
LAGEAT	(père)	Lannion (22)
LAGEAT	(fils)	Lannion (22)
LAGESSE	Lucien Maurice	Lorient (56) et à Paris
LAGRANGE		Le Mans (72)
LALOUY	Jean Marie (père)	Rennes (35)
LALOUY	Pierre Jack (fils)	Rennes (35)
LAMAURY	Yvon	Pontivy (56) Lorient (56)

LAMOUREC	Robert	Vannes (56)
LANDAIS	Alexandre	Nantes (44)
LANDRON		St Calais (72)
LANGE	(père)	Lorient (56)
LANGE	Henri E. J. (fils)	Lorient (56) Quiberon (56) Pont Scorff (56)
LANGLOIS		Rennes (35)
LANOE	Alphonse	Nantes (44) Mauves (44)
LANOE	René J. Emile	Nantes (44)
LAPIERRE	Victor	Brest (29)
LAPORTE		St Briec (22)
LASSAY		Le Mans (72)
LA TOUCHE BOUREL	A.	Château-Gontier (53)
LAUFFRAY	J.	Fontenay-le-Comte (85) et à Paris
LAURENT		Morlaix (29)
LAURENT	François Ernest	Fougères (35)
LAURENTIN	Maurice	Cholet (49)
LAUTHE	Jean Antoine	Guingamp (22)
LAYDEKER	Léon	Pornic (44)
LE BAIL		Le Mans (72)
LEBEGUE	Marcel	Nantes (44) St Brévin l'Océan (44) et à St Quentin (02)
LE BERRE	Fernand	Le Mans (72)
LE BERRE	Marc	Quimper (29)
LEBERT		Vannes (56)
LE BOT	E.	Angers (49) Corps Nuds (35)
LEBOUC	Maurice	Angers (49)
LEBRAS		Brest (29)
LE BRETON	Armand	St Briec (22) et à Paris
LEBRETON	Jean	Rouillon (72)
LEBRUN	Joseph Xavier	Nantes (44)
LE CADRE	Henri	Pontivy (56)
LECHAT	J.	Brest (29)
LE CLOEREC	Pierre	Vannes (56)
LECOQC	Charles	Dinan (22)
LECONTE	André	Angers (49) et à Paris
LE CORRE	Aimé Pierre M.	Pontivy (56)
LE CORRE	Jean Yves M.	Lannion (22) Perros Guirec (22)
LE COUEDIC		Loudéac (22)
LE COZ		St Briec (22)
LE COZ	Henri	Brest (29) Carantec (29) Loperhet (29)
LECREUX	Jules	St Lunaire (35)
LE CUIILLIER		Châteaulin (29)
LECUYER		St Briec (22)
LE DAULT		Quimper (29) Brest (29)
LE DIBERDER		Nantes (44)
LE DIBERDER	Jacques	Nantes (44)
LE DOUSSAL		Lorient (56)
LEFORT		Nantes (44)
LEFORT		Quimper (29)
LEFORT	Georges Robert	Guingamp (22)
LE GALL du TERTRE	Gustave A.	Nantes (44)
LEGENDRE		Nantes (44)
LEGER		Morlaix (29)
LE GOASTER	Eugène	St Briec (22)
LE GOFF		Lorient (56)
LE GOUAILLE		St Briec (22)
LE GOUELLEC	A.	St Briec (22)

LE GOUSTER		St Briec (22)
LEGRAND		La Flèche (72)
LEGRAND	Gabriel	Dinard (35) Rennes (35)
LEGRAND	J.	Paramé (35)
LEGRAND	René	Quimper (29)
LE GUAY	J.	St Nazaire (44) Le Pouliguen (44)
LE GUEN		St Briec (22)
LE GUERANNIC		Brest (29)
LE GUY	René	Le Mans (72)
LE HIR		Quimperlé (29)
LE JALLE	Victor	Nantes (44)
LE JANNE	Charles	Brest (29) Landivisiau (29) Morlaix (29) St Pol de Léon (29)
LELLOUCHE	Gaston	Pornichet (44)
LELOUET	Paul	Bénodet (29)
LE MENELEC	Adrien	Nantes (44)
LE MERCIER		Ploërmel (56)
LEMERCIER	Jean	Rennes (35)
LE MESLE	Prosper René	Angers (49)
LE MEUR	Pierre	Quimperlé (29) Brest (29) Concarneau (29)
LEMOINE	Joseph Léonard	Marie Paul Lorient (56)
LEMOINE	Joseph	Rennes (35)
LEMOINE	Yves	Rennes (35)
LE MORVAN	Pierre	Morlaix (29) Brest (29) Landerneau (29) Lambazellec (29)
LE NIVARNA		La Baule (44)
LENOIR	Léon Félix	Nantes (44)
LEPAGE	Louis	St Brévin (44)
LEPERT		Le Mans (72)
L'EPINGLE		St Brévin l'Océan (44)
LE PROVOST	G.	Nantes (44)
LERAY		Nantes (44)
LERAY	Emmanuel René	Rennes (35)
LERAY	Francis	Redon (35) Nantes (44)
LERETZ	Eugène Louis	Nantes (44)
LERICHE		Rennes (35)
LE RODALLEC	Jean	Vannes (56)
LE ROUX		Quimper (29)
LEROUX	Alexandre	Crozon (29)
LEROUX	Emile	Le Mans (72)
LEROUX	Joseph Eugène	Le Mans (72)
LEROUX-HUGON	Joseph Marie	Le Mans (72)
LEROUZIC	Charles	Brest (29)
LEROY	Adrien	Dinan (22)
LE ROY	André	Saumur (49)
LEROYER		St Servan (35)
LESAUX	Etienne	St Briec (22) Dinan (22)
LE SENECHAL	Frédéric	Angers (49)
LESNE	Olivier	St Briec (22)
LESUEUR		Nantes (44)
LEVASSEUR	José	Mayenne (53)
LEVASSEUR	Maurice	Le Mans (72)
LEVAVASSEUR	Louis	Mamers (72) La Flèche (72)
LEVEE	G.	Vitré (35) St Cast (22)
LEVESQUE	Maurice	Le Mans (72)
L'HERMITTE	Georges	Nantes (44)
L'HOMMEAU		St Calais (72)
LIBAUDIERE	Emile E. F.	Nantes (44)
LIBAUDIERE	Jean B. J.	La Roche/Yon (85)
LIBAUDIERE	Joseph	La Roche/Yon (85)

LIBERGE	Jean Marie Charles (fils)	Nantes (44)
LIBERGE	Louis Marie	(père) Nantes (44)
LIBERGE	Yves	Nantes (44)
LIEGE		St Lunaire (35)
LIGEN	Yves	Quimper (29)
LIGNEUL	René	Le Mans (72)
LINDU	Paul	Quimper (29) et à Paris
LITOUX	J.	Nantes (44)
LONGUESPE	F.	Paramé (35)
LOQUET	Louis B. G.	La Roche/Yon (85)
LORIOU	Georges Eugène	Le Mans (72) St Calais (72)
LORY	Paul E.	Rennes (35) Fougères (35) Brest (29)
LOTTE	Maurice Louis	Angers (49) - Réside à Paris
LOUARN	Clet Marie	Le Guilvinec (29) Quimper (29) Bénodet (29)
LOUE	Auguste	Luçon (85)
LOUIS	Henri	Morlaix (29)
LOUIS	Philippe	La Baule (44)
LOULLIER		Le Mans (72)
LUCAS		Brest (29)
LUCAS	C.	St Nazaire (44)
LUCAS	Pierre	Fresnay/Sarthe (72)
LUCAS-GAUDEAU	Etienne	St Marc/Mer (44) St Nazaire (44) Antrain (35) Fougères (35)
LUSON	Théophile René	Angers (49)

MABILLEAU		Laval (53)
MACAUX	Pierre	Angers (49)
MACE		Rennes (35)
MAEDER	Jean	Nantes (44)
MAFRICANT		Douarnenez (29)
MAIGNANT		St Briec (22)
MAIGRET		Cholet (49)
MAILLOLS	Georges	Laval (53)
MAGNE	Lucien	Angers (49) - Réside à Paris
MAIGNE		Vannes (56)
MAILLARD	Auguste Alfred	Angers (49)
MAINGUY		Nantes (44)
MANCEAU	Marcel	Nantes (44)
MANDON		Le Mans (72)
MANTRAND	Eugène	St Servan (35)
MANVILLE	A.	Cholet (49)
MAO		Brest (29)
MARCEL	Alexandre L.A.	Vannes (56) Rennes (35) - Réside à Paris
MARCHAL		Laval (53)
MARCHAL	Morvan Maurice	Rennes (35) Laval (53)
MARCHAND	Alfred	Nantes (44)
MARCHAND		Le Pouliguen (44)
MARCHAND	Marcel	Pruniers par Bouchemaine (49)
MARECHAL	Gustave	Le Croisic (44) La Baule (44)
MAREMBERT	Pierre	Saumur (49)
MARGANNE	André	La Baule (44) et à Paris
MARGAT	Maurice	Brest (29)
MARLIN	Roger	Perros Guirec (22)
MARSOLLIER	René	Lorient (56) et à Paris
MARTEL	Jean	Lorient (56) Baud (56) Quimperlé (29)
MARTENOT	Jean Baptiste	Rennes (35)
MARTIN		Vannes (56)

MARTIN	Auguste Amédée	Angers (49)
MARTIN	Paul	St Brieuç (22)
MARTIN	Victor	Château-Gontier (53)
MARZIN	J.	Brest (29)
MASSE	Auguste	Guérande (44)
MASSIAU		Angers (49)
MASSIEU		Rennes (35)
MATHIEU	Georges C.	Cheix en Retz (44) St Brévin (44)
MATTEI	Francis	Rennes (35) - à Paris auparavant
MAUBOUSSIN		Le Mans (72)
MAUDET	Fernand	Rennes (35)
MAUGENDRE	L.	Vannes (56)
MAZERE		Rennes (35)
MECHIN		Lorient (56)
MEDINA		Château-Gontier (53)
MEIGNAN		Angers (49)
MELISSON		Le Mans (72)
MELLET	Henri L. M.	Rennes (35)
MENARD	Ferdinand	Nantes (44) La Baule (44)
MENARD	René Michel (père)	Nantes (44)
MENARD	René Charles (fils)	Nantes (44)
MENAT		St Servan (35)
MENET	Henri	Perros Guirec (22) et à Epernay (Marne)
MER	Louis	Brest (29)
MERCIER		La Baule (44)
MERCIER	Almir	Le Mans (72) et à Mortain (Manche)
MERLET	Jean	La Roche/Yon (85) - Réside à Paris
MESFREY		Angers (49)
METAYER	Ferdinand	Nantes (44)
METOUR		Morlaix (29)
MEUGY		Nantes (44)
MEUNIER	G.	La Baule (44) La Baule les Pins (44) et à Paris
MEYER	Georges	Angers (49) et à Paris
MEYER	Paul	Segré (49)
MICHALI	M.	Brest (29)
MICHEL		Rennes (35)
MICHEL	Marcel	Pléneuf- Le Val André (22) et à Paris, et à Mortain (Manche)
MICHEL	Yves	Brest (29)
MILINEAU	Georges	Brest (29) Etables (22)
MILLOT	Charles V. L.	Hennebont(56) Plumélieu (56) et à Paris
MILLOT	René	Hennebont (56) Lorient (56)
MINARD	R.	Rennes (35)
MINIAC		Rennes (35)
MOCA	Maurice	Angers (49)
MOCAER	Edouard	Brest (29) Quimper (29)
MOIRIN		Angers (49)
MOLINIE	Antoine	Nantes (44)
MONCELET	Albert	Nantes (44)
MONGE	J.R.	Brest (29)
MONIER		Luçon (85)
MONNIER	Jules Eugène	Vannes (56) - Réside à Paris
MONTAGNE	Andre S. H.	Nantes (44) Ste Marie/Mer (44) Pornic (44)
MONTFORT	Jules Charles Etienne	Nantes (44)
MONTFORT	Jules Y.	Nantes (44)
MONTFORT	Henri	Nantes (44)

MONTIGNY		Brest (29)
MONY		Brest (29)
MONY	Louis	Douarnenez (29)
MORANCE		Le Mans (72)
MORDREL	Olivier	Quimper (29) Quimperlé (29)
MOREAU		Saumur (49)
MOREAU		St Briec (22)
MOREAU	Ernest	Mayenne (53) Ernée (53) Ambrières le Grand (53) Pré en Pail (53)
MOREAU	Gustave	Nantes (44) - Réside à Paris
MOREL		Angers (49)
MORICEAU		Ancenis (44)
MORICEAU		La Baule (44)
MORIN		Le Mans (72)
MORIN	Narcisse F.L.	Vitré (35) Fougères (35)
MORINAY		Lannion (22)
MORNET	André	Angers (49)
MORVAN		St Briec (22)
MORVAN	J.	St Briec (22)
MUIRON	G.	Vannes (56)
MULTZER-ISABELLE	Paul	Angers (49)
MURAT	André	St Servan (35)
MURIER	Léon G.E.	Saumur (49) et à Paris
MUSSEAU	A.	Nantes (44)

NABAT	Aristide Léon	Lorient (56) Auray (56)
NABAT	Léon	Lorient (56) Auray (56)
NABONNE		La Roche/Yon (85)
NAU	P.	Nantes (44)
NAU	Joseph Henri (fils)	Nantes (44)
NAULLEAU	M.	Nantes (44)
NAVARRE		Angers (49)
NEDELEC		Morlaix (29) Guingamp (22)
NITSCH		Rennes (35)
NITSCH	Georges	Rennes (35)
NOISETTE		Nantes (44)
NOISETTE	A.	Nantes (44)
NOTTE		Nantes (44)
NOURRY		Le Mans (72)
NOURY		Auray (56)
NOVELLO	Ernest	Guingamp (22)
NUGUE		Rennes (35)

OGEE	Alphonse Alex.	Nantes (44)
OLICHON	Eugène	St Malo (35)
OLICHON	Valentin	Quimper (29) Ergué Armel (29)
OLIVIER		Quimper (29)
OLIVIER	Jacques	Lorient (56)
OLLIVIER		Landerneau (29)
ORIOU	Louis	Guingamp (22) Rennes (35)
OUDIN	Marcel	Dinard (35) et à Paris
OURVOIS	Jean	Lamballe (22) Pléneuf Val André (22)
OUVRE	Maurice	Lorient (56) Cléguérec (56)

53)

PAGNARD	P.	Etables (22) et à Montrouge (Seine)
PAIRAULT		Quimper (29)
PALAUSI	Eugène M. H.	Angers (49)
PAQUET		Angers (49) - Réside à Paris
PARENTEAU		Saumur (49)
PARISSET	Edmond	St Servan (35) Dol (35) St Brieuc (22) Dinan (22)
PATOUT	Pierre	Dampierre/Loire (49) et à Paris
PECAUD	Jean Pierre	St Nazaire (44)
PELLETIER	Paul F. A.	Nantes (44)
PENANHOAT		Guingamp (22)
PENTHER	Charles Emile	Morlaix (29)
PERDREAU		Angers (49)
PERDRIEL	F.	Nantes (44)
PERDRIEL	Félix	Nantes (44)
PERES		Brest (29)
PERON	R.	Brest (29)
PERRAUDEAU	Auguste Jean	Nantes (44)
PERRET		Vannes (56)
PERREY	René	La Baule (44)
PERRIN	Charles	Vannes (56) Hennebont (56)
PERRIN	Emile Joseph	Nantes (44)
PERRIN	Hyacinthe M.A.	Rennes (35) et à Paris
PERRIN	Y.	Brest (29)
PERROCHAUX	A.	Plœrmel (56)
PERRONCEL	Marcel J.	Nantes (44)
PETIT	Frédéric	St Brieuc (22)
PEYSSON	Marcel	Mayenne (53)
PHELIPPEAUX		Rennes (35)
PHILIPPE		Angers (49)
PHILIPPE	Joseph	Brest (29) Crozon (29)
PHILIPPE	Maurice	Brest (29)
PIARD	Alexandre	Luçon (85)
PIAU		Mamers (72)
PICOU	Eugène Charles	Nantes (44)
PICOU	V.	Nantes (44)
PIERRES	René	Rostrenen (22)
PIGEAUD		Brest (29) Quimper (29)
PINAULT	Louis	Dinard (35)
PINEAU	André	Nantes (44)
PINEAU	H.	Angers (49)
PINEL	H.	Fougères (35) St Cast (22)
PINGUET	François J.	St Nazaire (44)
PION		Nantes (44)
PITARD		Vannes (56)
PIUSAUD		Quimper (29)
PLARD	Ely	Le Mans (72)
PLEYBER	Charles	Vannes (56)
PLUMAIL	Pierre	Mayenne (53)
POCHE		Châteaulin (29)
POIRIER	Jean	Rennes (35)
POIRIER	Louis	Le Mans (72)
POISSON		Mayenne (53)
POIVET	Léon	Le Mans (72)
POIVET	Marcel	Le Mans (72)
POL	Abraham	Sables d'Or les Pins (22) et à Paris
POLTI	Julien	Le Mans (72) - Réside à Paris

POMMEREUIL	Louis	Rennes (35) Vitré (35)
PORTARAUD		Nantes (44) - Réside à Paris
POULAIN	J.L.	Rennes (35)
POUMMEAU de LAFFOREST	Louis	Brest (29) Landivisiau (29) Morlaix (29) St Pol de Léon (29)
POUPIN	Gaston	Mamers (72)
POUSSET		Le Mans (72)
PRESSARD		Vannes (56)
PREVEL	J.L.	Nantes (44)
PREVOS	Ernest	Rennes (35)
PREVOST	Maurice	Saumur (49) Brain/Alonnes (49)
PRIEUR	Lucien	Quimper (29) St Brieuc (22) - Réside à Boulogne (Seine)
PRIOUL	Victor Jules	Dinan (22) St Cast (22) Dinard (35) St Servan (35)
PROUX		Châteaulin (29) Quimper (29)
PRULHIÈRE		Vannes (56)
PUTOIS	René	Segré (49) Château-Gontier (53) Châteaubriant (44)
PUYO	E.	Morlaix (29)

QUARTIER		Angers (49)
QUILGARS	Guillaume	Piriac/Mer (44) Guérande (44) La Baule (44) Nantes (44)

RABINEAU	Joseph C.	Saumur (49) Angers (49)
RABJEAU	Victor (père)	Cholet (49)
RABJEAU	Victor (fils)	Cholet (49)
RABUT		Rennes (35)
RADEL	Albert Léon	Laval (53)
RAFFAY		Saumur (49)
RAGOT	M.	Rennes (35)
RAGUIDEAU		Le Mans (72)
RAIGHASSE		Dinan (22) et à Montreuil (Seine)
RALLE	Charles	Rennes (35)
RAMARD	Célestin	Dinan (22)
RAMBAULT	P.	St Calais (72)
RAMET	H.	Rennes (35)
RAMONATXO	Edouard J.	Pontivy (56) Lorient (56)
RAMONATXO	Noël	Lorient (56) Pontivy (56)
RANCON	René	Saumur (49)
RAOULX	Louis Albin	Le Mans (72)
RAPINE	Henri Léon	Quimper (29) - Réside à Paris
RATHIER	Augustin	Pornic (44) St Brieuc (22) et à Paris
RAULIN	Gustave L.	Angers (49) Le Mans (72) - Réside à Paris
REBOURSIER		Le Mans (72)
RECHIN	Gaston Auguste	Angers (49)
RECTEM	Jean	St Jacut de la Mer (22)
REGLAIN	Henri	Lorient (56) Pont Scorff (56)
REGNAULT	Pierre M. E.	Rennes (35) et à Paris
REGNAULT	Arthur	Rennes (35)
REIGNIER		Nantes (44)
RENARD		Cholet (49)
RENAUD	Bernard	Angers (49) La Roche/Yon (85)
RENAUD	Léon	St Nazaire (44)
RENAULT		Le Mans (72)
RENAULT	E.	Le Mans (72)

RENDU		Nantes (44)
REZEAU		Rennes (35)
RICARD		Saumur (49)
RICHTER	René	Lorient (56)
RICORDEAU	Louis Auguste	Le Mans (72)
RIDEL		Laval (53)
RIDEL	M.	La Trinité/Mer (56) et à Paris
RIVAUD	Raymond	Vannes (56)
RIVET		Nantes (44)
RIVIERE	René	La Baule (44) Grézolles (Loire) St Nazaire (44)
ROBERT	C.	St Quay Portrieux (22)
ROBICHON	Henri L.M.P.	St Malo (35)
ROBICHON	Henri	St Servan/Mer (35) St Malo (35)
ROBIDA	Jules Edmond C.	Nantes (44)
ROBIN		Angers (49)
ROBINET		Angers (49)
ROBUCHON	Pierre	Vouvant (85) et à Paris
ROHARD		Angers (49)
ROISIN		Cholet (49)
ROLLAND	Paul	Dinan (22) Lanvallay (22) Lannion (22) St Brieuc (22) Le Val André (22) St Quay Portrieux (22)
RONSIN	René	Trébeurden (22) Nantes (44)
ROQUES		Angers (49)
ROUAUD	Paul	Nantes (44)
ROUGEOU	R.	Le Mans (72)
ROUILLARD	P.	Nantes (44)
ROUILLE		Nantes (44)
ROUILLE	André	Nantes (44) et à Béziers (Hérault)
ROUSSEAU		Rennes (35)
ROUXEL	Joseph	Rennes (35)
RUAL	Ernest	Rennes (35) St Servan (35)
RUELLAN	Jules René	St Servan (35)
RUER	H.	Douarnenez (29)
RUAULT	Marie Félix F.	Angers (49)
RYO	R.	Vannes (56)
SADET		Brest (29)
SALAUN		Brest (29)
SALLEZ		Nantes (44) - Réside à Paris
SALLOU	Paul	Perros-Guirec (22)
SALMON		Laval (53)
SALMON		Le Mans (72)
SAMAIN	Jean	Angers (49)
SANSON		Châteaulin (29)
SARDOU	Pierre A. A.	La Roche/Yon (85) - Réside à Paris
SAUVAGEOT	Ernest C. L.	Nantes (44) - Réside à Paris
SAVIN	Pierre	Le Mans (72)
SCHOEGEL	A.	La Baule (44)
SCHULTZ	Etienne	Le Mans (72)
SEBASTIANI	Henri	Batz/Mer (44)
SEJOURNE		Angers (49)
SERRURIER	(père)	Morlaix (29)
SERRURIER	(fils)	Morlaix (29)
SEVIN		La Flèche (72)
SIGAULT		Vannes (56)

SIMON		Nantes (44)
SIMON	Léopold	Quimper (29)
SMOLSKI		Luçon (85) Les Sables d'Olonne (85)
SORIN		Dinan (22)
SORTAIS	Jean	Nantes (44) Ancenis (44)
SOUFFRAN	Jules	Nantes (44)
SOUFFRAN	Pierre	Nantes (44)
SOYER		Le Mans (72)
STEPHAN		Morlaix (29)
STEPHAN	Albert	Quimper (29)
TANGUY		Redon (35)
TARTINVILLE		St Calais (72)
TASSEL	Raymond	Brest (29)
TASSIER	René	Sillé-le-Guillaume (72)
TASSIN		Quimper (29)
TASSIN	Joseph	La Trinité/Mer (56) Pontivy (56)
TEFFAUD	Louis	Nantes (44)
TENDRON	L. (fils)	Angers (49)
TENUE		Nantes (44)
TERTRAIS	Aimé	St Nazaire (44)
TESSIER		Cholet (49) Beaupréau (49)
TESSIER	Benjamin Henri	Nantes (44)
TESSIER	Georges	Nantes (44)
TESSIER	Jules	Mayenne (53)
TESTARD du COSQUER	Pierre	Rennes (35)
THIEVARD	Adolphe Eugène	Vannes (56)
THOMAS	A.	Nantes (44)
THOMAS	Emile	Bazouges/Loir (72) La Flèche (72) et à St Maurice (Seine)
THOMASO	René	St Malo (35)
THOMAZEAU	H.	Doué-la-Fontaine (49)
TIRIDATE	Y.	Pornichet (44)
TIXIER	Auguste	Angers (49)
TOUCHE	P.	Fougères (35)
TOUCHY	Guillaume Ph.	Nantes (44)
TOUDIC	Ed.	Brest (29)
TOUREAU	Antoine	Segré (49)
TOUREAU		Angers (49)
TRIBOULET	L.	Saumur (49) et à Paris
TRITSCHLER		Brest (29)
TROALEN		Quimperlé (29)
TROCHAIN	Raoul	Le Mans (72)
TURBEL	J.	St Nazaire (44)
UBERTI	M. D.	La Roche/Yon (85)
URVOY		Lannion (22)
VACHEZ	Louis M. E.	Nantes (44)
VACHER	Maurice	Brest (29) et à Paris
VACHON	Georges	Pornichet (44) La Baule (44) Nantes (44)
VALAIS	Ernest	Angers (49)
VALLY	Adrien (père)	Landerneau (29) Quimper (29) Brest (29)
VALLY	Adrien (fils)	Quimper (29) Châteaulin (29)

VAN COILLIE	Antoine	Dinard (35) Dinan (22)
VAN de VELDE	Louis	St Briec (22)
VAN ISEGHEM	Aristide	Nantes (44)
VAUGEOIS	Lucien L. F.	Rennes (35) - Réside à Paris
VELE	Alexandre	Angers (49)
VERITE	Pascal Joseph (père)	Le Mans (72)
VERITE	Pierre Pascal Marie Joseph (fils)	Le Mans (72)
VERRIERE		Lorient (56)
VERT	Germain	St Cast (22) et à Levallois Perret (Seine)
VIALE		Nantes (44)
VICAIRE		Brest (29)
VIE	Henri Donatien Ernest (père)	Nantes (44)
VIE	Henri Maxime (fils)	Nantes (44)
VIEUX	Havenne G.	St Quay Portrieux (22) St Briec (22)
VIEUX	Gaston (fils)	St Quay Portrieux (22) Le Val André (22)
VILAIN	Marcel	Angers (49)
VINCENT	Léon Pierre	Quimper (29) Vannes (56) Nantes (44) Laval (53) - Réside à Paris
VINCENT		Brest (29)
VINSOUS	J.	Brest (29) et à Paris
VITASSE	Robert	Perros-Guirec (22)
VITRY		Le Mans (72) - Réside à Paris
VOLBOLD	Emile	La Baule (44) Conquereuil (44)
VORIN	Paul	Laval (53) St Briec (22) Le Mans (72) - Réside à Paris
WALLON		St Briec (22) - Réside à Paris
WEILER	Edouard	Le Mans (72)
WEISBEIN	A.	Brest (29)
WERLE		Le Mans (72) Luçon (85) - Réside à Paris
WILAIN	G.	St Servan/Mer (35)
WILLOTTE		Vannes (56) Quimper (29)
WUILLEMIN		Quimper (29)
YVERNOGEAU		Nantes (44)
YVINEC	Georges	Brest (29) Quimper (29)
ZITO	Louis	Rennes (35) et à St Laurent Blangy (Pas de Calais)

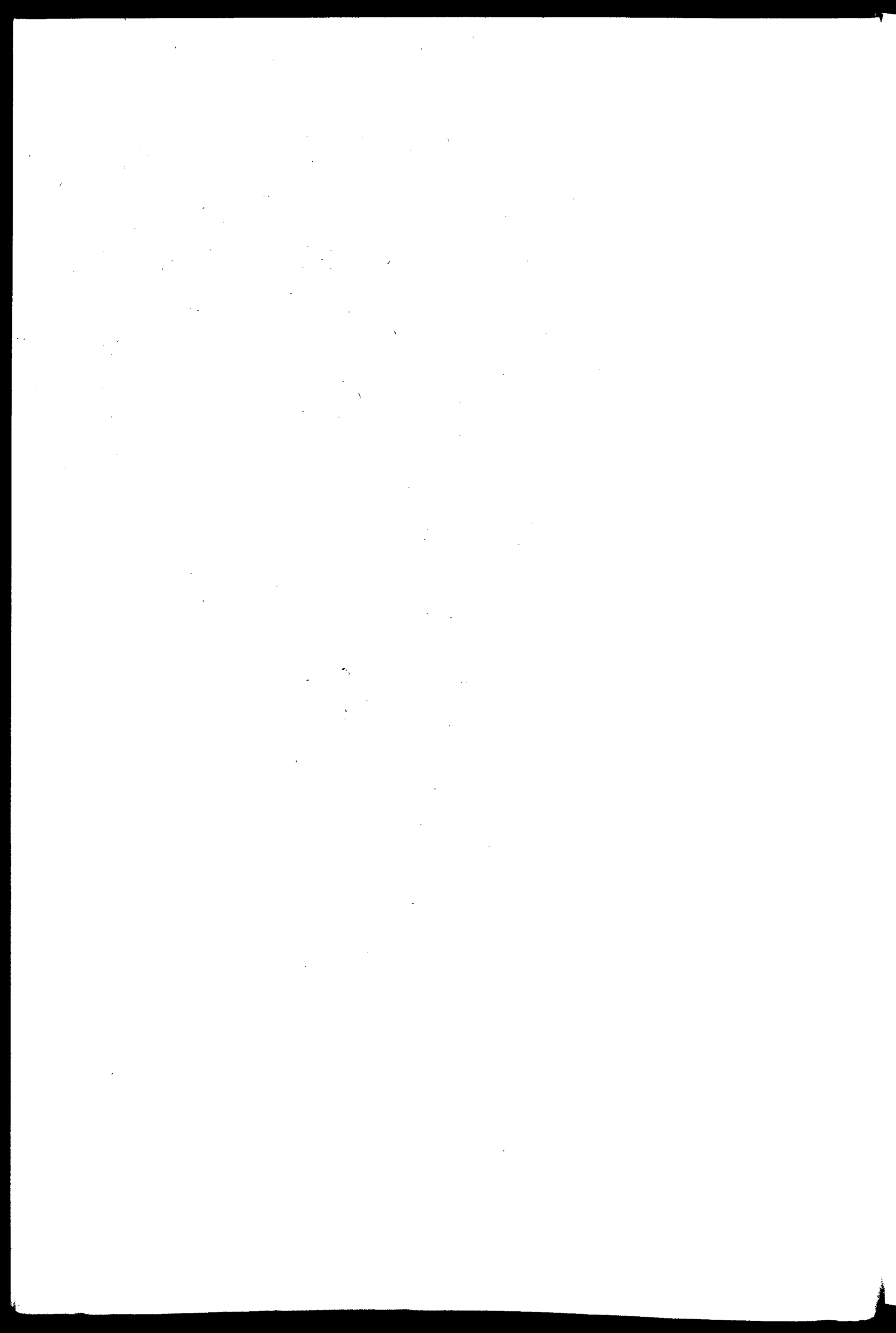

INDEX GEOGRAPHIQUE PAR DEPARTEMENT
ET PAR COMMUNE

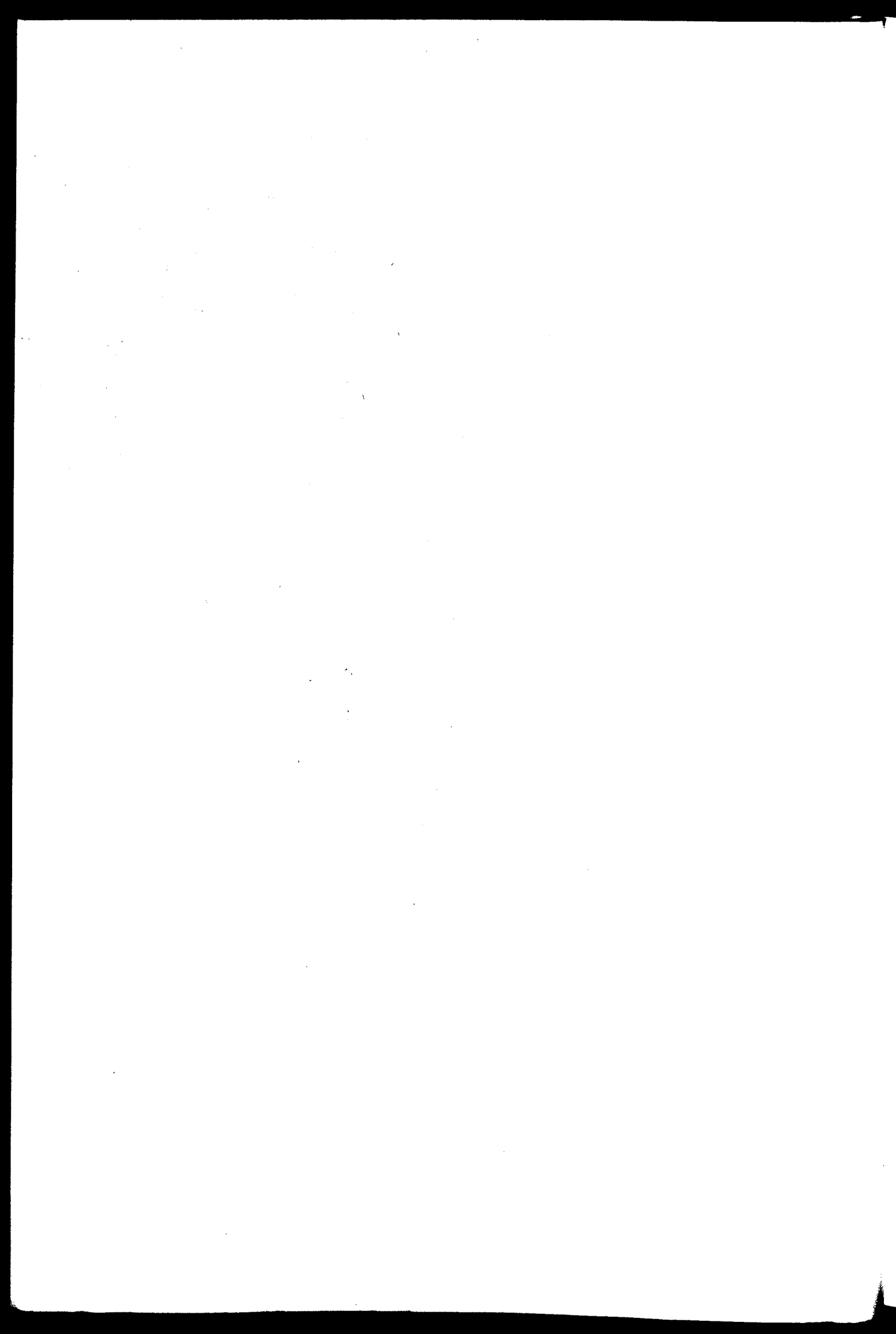

ANGIER (...1886-1900)

- Architecte du département (1886)
- Membre de la S.C. (1895-1900)
- Membre de l'U.S. (1895-1900)

AUGUSTIN Paul (1927-1931)

- Ingénieur en chef des Ponts et Chaussées

BEUSCHER (...1886-1890)

- Ingénieur civil

BOUCHET Henri (1932-1949)

- 44 bd Clemenceau
et 50 rue St Guillaume (domicile)
Voir aussi BINIC (1931)
- Architecte E.N.A.D.
- Membre du S.P. des Arch. du N.O. de la France (1931-1934)
- Inscription à l'Ordre le 16/09/42 dans la circonscription de RENNES -
Mutation dans la circonscription de CAEN le 22/02/49

BOUILLE James (1927-1944)

- 21 rue des Trois-Frères-Le-Goff (1927-1935)
et à PORDIC, ETABLES et PERROS GUIREC
Voir à PERROS GUIREC

BOURGIN F. (1895-1925)

- 24 bis bd Lamartine en 1921
32 bd Lamartine (1921-1925)
- Architecte de la ville (1895)
Architecte de la ville et du département (1900)
Architecte du département seul (1905-1910)
Architecte du département et de la ville (1914-1924)
Architecte du département seul (1925)
- Vice-Président du S.P. des Arch. du N.O. de la France (1914-1929...)
Reste Vice-Président alors qu'il ne figure plus comme architecte

BRILHAULT Joseph (1922-1927)

- 2 rue Chateaubriand
et à St CAST (22)
et à RENNES (35)
Voir à St CAST (22)

BRUNET E. (1900-1905)

- 22 rue de Bréa - PARIS (1900)
59 rue du Montparnasse - PARIS XIVE (1905)
- Architecte des Monuments Historiques des Côtes du Nord
- Membre de l'U.S. (1905)

CARAES (1921)

- Expert

CARMEJEANNE (1890-1910)

- Architecte civil
- Président du S.P. des Arch. du N.O. de la France (1910)

CHEVALIER Charles (1927-1961)

- 44 bd Waldeck Rousseau
- décédé en 1968
- Membre du S.P. des Arch. du Nord-Ouest de la France (1935-1939)
- Inscription à l'Ordre le 6/05/42 - Circonscription de RENNES
. Honorariat le 9/12/61

CORLOUER Yann (1934-1944)

- 10 rue des Promenades (1934- 1941)
et à PARIS, 24 rue St Charles
7 rue Colbert (1942-1944)
et à St QUAY PORTRIEUX et LOUDEAC
- Architecte D.P.L.G.
- Porté disparu en 1944
- Inscription à l'Ordre le 16/09/42 - Circonscription de RENNES

COSSON Léon (1914-1942)

- 40 rue St Guillaume (1921-1937)
20 rue Anatole le Braz (1938-1942)
- Architecte civil
- Membre de la S.R. des Arch. du Nord-Ouest de la France (1921-1939)
. Secrétaire-trésorier de 1925 à 1939
- Membre du Conseil Régional de l'Ordre en 1942 - Circonscription de RENNES

COURCOUX Père (...1886-1910)

- Architecte de la ville (1886-1890)
Architecte civil (à partir de 1895)
- Vice-Président du S.P. des Arch. du N.O. de la France (1910)

**COURCOUX Auguste (fils) (1905-1924)
+(1930-1931)**

- 2 place St Pierre (1921)
et 60 rue des Ecoles à PARIS
- Architecte civil
- Membre de la S.R. des Arch. du Nord-Ouest de la France (1921-1938)
Membre du Conseil du Bureau, représentant les Côtes du Nord,
de 1921 à 1927 et en 1930

DALMAR (1910-1924)

- Expert

DE JAEGHER Jules (1936)

- 2 rue St Guillaume
Voir à LANNION (22)
- Associé à ROLLAND Paul en 1936

DELAQUAISE (1914)

- Expert

EVEN Louis (1935-1942)

- 22 rue Houvenagle
- Membre du S.P. des Arch. du N.O. de la France (1935-1938)

FAUNY Jean (1925-1973)

- 60 bis bd Charrer (1925-1930)
10 bd Sévigné (1931-1933)
Park An Héol - Bd Thiers (1934-1973)
- Architecte D.P.L.G.
- Architecte départemental adjoint (1925)
Architecte départemental (1927-1947)
Architecte départemental honoraire (1960)
- E.N.S.B.A.
Décédé le 15/05/73
- Architecte S.A.D.G. (1924-1939)
- Membre du S.P. des Arch. du N.O. de la France (1931-1939)
. Membre du Conseil (1931-1939)
- Inscription à l'Ordre le 6/05/42 - Circonscription de RENNES
. Membre du Conseil Régional de l'Ordre (1942-1970)

FAURE Eugène (1914-1958)

- 5 rue Baratoux (1921)
11 rue Baratoux (1925-1947...)
- Architecte des Monuments Historiques (1927-1942)
Fin d'exercice en 1958
- décédé le 4/01/60
- Membre de la S.R. des Arch. du N.O. de la France (1921-1939)
- Inscription à l'Ordre le 31/01/44 - Circonscription de RENNES

GERDES (1924)

- Ingénieur en chef du service des Ponts et Chaussées du département

GILBERT (1900)

- Ingénieur civil

GIRARD Raymond (1943-1944)

- réside à St MALO
- Architecte ordinaire des Monuments Historiques

GUADET Julien (1895-1905)

- 240 bis Bd St Germain à PARIS
- Architecte du diocèse (Côtes du Nord et Ille et Vilaine)
Professeur à l'E.N.S.B.A.
- né en 1834 à Paris
E.N.S.B.A., promotion 1853, Atelier LABROUSTE et ANDRE
- Membre de la S.C.
. Président en 1907
- Membre de la S.A.F.
- Membre de la S.A.D.G.

**GUEPIN Alphonse - François -Marie (...1886-1914)
+(1922-1927)**

- Architecte des bâtiments civils
- né en 1852 à St Briec
E.N.S.B.A., promotion 1874, Atelier DAUMET

GUERANNIC (1890-1914)

- Architecte civil

GUILLO - LOHAN (1900)

- Expert

HAUBOLD Bernard (1910-1923)

- 25 rue d'Ulm - PARIS (1910)
84 avenue de Versailles (1914-1921)
et à QUIMPER (29), VANNES (56)
- Architecte en chef des Monuments Historiques du département
Architecte de la cathédrale

HEDOU de la HERAUDIERE Christian (1928-1971)

- 47 bd Clemenceau (1928-1931)
8 rue Monseigneur Morelle (1931-1934)
34 bd Gambetta (1935-1944)
47 bd Clemenceau (1945-1947)
et à St MALO (1960)
et au VAL ANDRE
- décédé le 23/04/1984
- Membre du S.P. des Arch. du N.O. de la France (1931-1939)
. Secrétaire général (1932-1939)
- Membre de la S.N.A.E.F. (1935-1939)
- Inscription à l'Ordre le 6/05/1942 - Circonscription de RENNES
. Honorariat le 25/06/1971

HEDOUX ou HEDOU de la HERAUDIERE F. (1914-1935)

- 41 bd Clemenceau (1921-1927)
- 47 bd Clemenceau (1928-1935)
- Architecte civil
- Architecte des Monuments Historiques (1935)
- Etudes à l'Ecole des Beaux-Arts
- Membre de la S.R. des Arch. du N.O. de la France (1921-1936)
 - . Secrétaire-trésorier (1921-1924)
 - . Secrétaire général (1925-1931)
 - . Vice-Président pour les Côtes du Nord (1932-1935)

HELARY (1910)

- Expert

HELARY Yves (1938-1959)

- 11 bd Gambetta
- Ingénieur en chef du service des Ponts et Chaussées
- décédé en septembre 1959 (successeur : DUMAZE)
- Inscription à l'Ordre le 16/12/1942 - Circonscription de RENNES
(Inscription refusée le 2/04/1942 ; obtenue après appel auprès du
Conseil Supérieur)

HEVIN Henri (1925-1961)

- 2 place St Pierre (1925-1928)
- 37 rue de Brest (1929-1947)
- décédé en 1964
- Membre du S.P. des Arch. du N.O. de la France (1931-1939)
- Inscription à l'Ordre le 6/05/1942 - Circonscription de RENNES
 . Honorariat le 9/12/1961

LAPORTE (1910-1927)

- Architecte voyer (1910-1914)
- Chef du service de la voirie (1921-1927)

LE BRETON Armand (1935-1968)

- 72 rue du Rosaire (1935)
- 22 rue du Rosaire (1936-1947)
- 22 rue Abbé Fleury (1960)
- et à PARIS, 283 rue de Vaugirard (XVe) en 1935
- Architecte D.P.L.G.

- décédé le 8/07/1980
- E.N.S.B.A. , Atelier JAUSSELY (1925)
- Membre de la S.A.D.G. (1925-1939)
- Inscription à l'Ordre le 16/12/1942 - Circonscription de RENNES
(Inscription refusée le 5/03/42 ; obtenue par appel auprès du Conseil Supérieur)
 . Honorariat le 20/11/1968

- LE COZ** (...1886-1890)
- Ingénieur civil
- LECUYER** (1900-1905)
- Expert
- LE GOASTER Eugène** (1932-1950)
- 22 rue Alsace-Lorraine
- Architecte
- décédé en 1950
- Membre de la S.N.
- Inscription à l'Ordre le 16/09/1942 - Circonscription de RENNES
- LE GOUAILLE** (1905)
- Architecte voyer
- LE GOUELLEC A.** (1932-1947)
- 13 rue Pierre Loti
- Architecte D.P.L.G.
- LE GOUSTER** (1914)
- Architecte civil
- LE GUEN** (1910-1934...)
- 10 rue Renan (1925-1934)
- Architecte civil
- LESAUX Etienne** (1943-1971)
- 12 rue St Gouéno (1943-1947)
12 rue Gourieu (1960)
et à DINAN (1960)
- Architecte D.T.P.
- décédé le 29/08/1971
- Inscription à l'Ordre le 16/09/1942 - Circonscription de RENNES
- LESNE Olivier** (1922-1951)
- 21 rue du Port
- Architecte expert (1937-1939)
- décédé le 25/03/1951
- Membre de la S.R. des Arch. du N.O. de la France (1925-1939)
- Inscription à l'Ordre le 6/05/1942 - Circonscription de RENNES
- MAIGNAN** (...1886-1890)
- Architecte civil

- MARTIN Paul (1925)**
- Ingénieur en chef du service des Ponts et Chaussées
- MOREAU (1910)**
- Expert
- MORVAN (1886-1895)**
- Ingénieur civil
- MORVAN J. (1900-1924)**
- 41 rue Cordière (1922-1924)
- Architecte inspecteur diocésain (1900-1923)
Architecte ordinaire des Monuments Historiques (1923)
Membre correspondant de la Commission des Monuments Préhistoriques (1924)
- Membre du S. P. des Arch. du N.O. de la France (1910-1921)
. Membre du Conseil du Bureau en 1910
. Président de 1914 à 1921
- PARISET Edmond (1900-1905)**
- réside à St SERVAN
et à DINAN (22), DOL (35)
Voir à ST SERVAN (35)
- Architecte D.P.L.G.
- PETIT Frédéric (1935-1936)
+(1943-1953)**
- 29 rue Fardel
- Architecte D.P.L.G.
Fin d'exercice en 1953
- Membre du S.P. des Arch. du N.O. de la France (1938-1939)
- Inscription à l'Ordre le 16/09/1942
- PRIEUR Lucien (1935-1944)**
- réside à BOULOGNE SUR SEINE - Voir aussi QUIMPER (29)
- Architecte en chef des Monuments Historiques du département et du Finistère
- RATHIER Augustin (1925-1927)**
- 60 bis bd Charner
et à PARIS, 5 rue du Dôme, PORNIC (44)
- Architecte diplômé

ROLLAND Paul (1936-1970)

- 2 rue St Guillaume (1936-1937)
- 36 rue St Guillaume (1938-1970)
- et à DINAN , LANVALLAY, LANNION, LE VAL ANDRE, ST QUAY PORTRIEUX
- Architecte E.T.P.
- Associé à de JAEGHER (1936)
- décédé le 27/12/1983
- Membre de la S.A.E.T.P.
- Membre du S.P. des Arch. du N.O. de la France (1921-1939)
- Inscription à l'Ordre le 6/05/1942 - Circonscription de RENNES
- . Honorariat le 21/02/1970

VAN DE VELDE Louis (1930-1931)

- 3 rue Houvenagle (1930)
- 10 bd Sévigné (1931)
- Architecte décorateur
- Architecte S.A.F.

VIEUX - HAVENNE Georges (1927-1932)

- 28 bd Thiers
- Voir aussi St QUAY PORTRIEUX
- Architecte E.D.B.A.

VORIN (1924-1933)

- réside à PARIS - Voir aussi LAVAL - LE MANS
- Architecte en chef des Monuments Historiques du département

WALLON (...1886-1890)

- 1 rue Gay Lussac à PARIS
- Architecte du diocèse
- Membre de la S.C.

DANTIER Alfred (1905-1914)

- Ingénieur sanitaire
Médaille d'or Exposition 1900

GUEDY J.F. (1942-1944)

- et à PARIS, 8 rue Pierre Curie (Ve)

- ADAM** (1905-1910)
- Architecte civil
- AUBRY** (1886-1895)
- Architecte civil
- DUGENET Georges** (1914-1949)
- 13 rue de l'Espérance (1945-1947)
- Architecte civil
- décédé le 26/01/1949
- Inscription à l'Ordre le 31/01/1944 - Circonscription de RENNES
- FAIRRIER** (1914-1939)
- rue Ambroise Bernard (1921-1924)
rue Cocherel (1925-1939)
- Architecte civil
Architecte expert à partir de 1924
- Membre de la S.R. des Arch. du N.O. de la France (1921-1932)
- JOUSSEAUME A.** (...1886-1900)
- Architecte de la ville (1886-1900)
- Membre de l'U.S. (1895)
- GRATIEN Jean** (1932-1934)
- 13 rue du Marchix
et à DINARD (35)
et à RENNES (35)
Voir à DINARD
- LECOQ Charles** (1938-1983)
- "La Roseraie"
13 rue Leconte de L'Isle (1938-1960)
20 rue des Grands Jardins (1984)
- Architecte D.P.L.G.
- Associé à LECOQ Yves en 1984
- Inscription à l'Ordre le 6/05/1942 - Circonscription de RENNES
. Honorariat le 31/12/1983
. Conseiller régional du 15/05/1945 au 26/06/1945
- LEROY Adrien** (1910-1914)
+(1922-1925)
- Architecte civil

PARISET Edmond (1910-1929)

- réside à ST SERVAN
et à ST BRIEUC (22), DOL (35)
Voir à St SERVAN (35)
- Architecte D.P.L.G.

PRIOUL Victor Jules (1910-1930)

- rue Leconte de L'Isle (1921) et à St Cast (22), St SERVAN (35), DINARD (35)
- Architecte civil
- né en 1870 à Fougères
E.N.S.B.A., promotion 1890, Atelier LALOUX
- Membre de la S.R. des Arch. du N.O. de la France (1921-1931)

RAIGHASSE (1934-1947)

- 10 rue de la Croix
7 rue de la Boulangerie (1938-1947)
et à MONTREUIL (Seine)
- Architecte D.P.L.G.

RAMARD Celestin (...1886-1890)

- Architecte civil

ROLLAND Paul (1910-1934)

- et à LANVALLAY, LANNION, LE VAL ANDRE, ST QUAY PORTRIEUX. ST BRIEUC
Voir à St BRIEUC
- Architecte E.T.P.
- Membre de la S.R. des Arch. du N.O. de la France (1921-1931)

SORIN (...1886)

- Architecte civil

VAN COILLIE Antoine (1932-1934)

- 33 Grand-rue
et aussi à DINARD (35)
- Membre de la S.F.A. (1931-1939)

DUCHESNE Joseph (1932-1933)

- ERQUY-PLENOEUF et à MATIGNON (22)
- Architecte S.F.A.

HAREL Louis (1927)

- rue de la Gare
- Architecte du Val André
et de Sable d'Or-les-Pins
- Architecte-expert (projets, vérifications, assurances)

BOUILLE James (1927)

- Au Limoron
et à PORDIC, St BRIEUC, PERROS GUIREC
Voir à PERROS GUIREC

GUIBERT (1914)

- Architecte

MILINEAU Georges (1943-1949)

- "Gwez Avalou"
Auparavant à BREST (29)
- né en 1878 à Paris
E.N.S.B.A., promotion 1898, Atelier LALOUX
décédé en 1949
- Inscription à l'Ordre le 31/01/1944 - Circonscription de RENNES

PAGNARD P. (1922-1928)

- et à MONTRouGE (Seine)

JEGOUIC (1914-1925)

- Expert

BECK Georges (1936-1961)

- rue Lavoisier
- E.N.S.B.A.
décédé le 21/08/1961
- Membre du S.P. des Arch. du N.O. de la France (1938-1939)
- Incription à l'Ordre le 16/09/1942 - Circonscription de RENNES

DIEULESAINT A. (1914)

- rue Bobé de Moyneuse
Kerhuel (1914)
- Architecte civil

DRUMINY Richard (1944-1956)

- 11 rue Yves Riou
et à BARENTON (Manche) et à PARAME (35)
- Inscripton à l'Ordre en 1944 - Circonscription de RENNES
. Mutation dans la circonscription de CAEN le 28/02/1956 à PONTORSON

DUBOIS (1900-1910)

- Architecte civil

ENGUIEHART (1914)

- Architecte de la ville (1914)

GUERIN H. (...1886)

- Architecte de la ville (1886)

LA BOULBENE Georges (1936-1942)

- "Villa le Bosquet", chemin du Carré

LAUTHE Jean Antoine (1921-1924)

- Architecte diplômé
- né en 1884 à Guingamp
E.N.S.B.A., promotion 1903 - Atelier SENES

LEFORT Georges Robert (1910-1954)

- 36 boulevard de la Gare
voir aussi à RENNES
- Architecte D.P.L.G.
- Architecte de la ville (1910)
Architecte des Monuments Historiques (1923-1942)
Professeur à l'Ecole Régionale de Rennes (1923-1934)
Directeur de l'Ecole Régionale de Rennes (1935-1947)
- né en 1875 à Paris - Décédé en décembre 1954
E.N.S.B.A., promotion 1896, Atelier PAULIN - Diplômé en 1900
- Membre de la Société des Architectes Modernes
- Membre de la S.C. (1932-1939)
. Vice-Président de 1932 à 1935
- Membre de la S.A.D.G. (1900-1939)
- Membre du S.P. des Arch. du N.O. de la France (1910-1939)
. Secrétaire-trésorier (1910-1914)
. Secrétaire général (1921)
. Président (1925-1939)
- Président du C.R. de l'Ordre en 1942 - Circonscription de RENNES

NEDELEC (1890-1900)

- et à MORLAIX (29) auparavant
- Architecte de la ville (1900)

NOVELLO Ernest (1943-1980)

- 40 bis rue St Nicolas (1943-1947)
St NICOLAS - rue Lavoisier (1960)
- Architecte D.T.P.
- Inscription à l'Ordre le 16/09/1942 - Circonscription de RENNES
. Honorariat le 26/04/1980

ORIOU L. (1932-1942)

- Voir à RENNES (35)
- Architecte-Ingénieur de l'Ecole des Arts et Manufactures

PENANHOAT (1905)

- Architecte de la ville

OURVOIS Jean (1937-1960)

- rue des Salles Plestan (1937-1938)
- 34 bis rue du Bout du Val (1939- 1947)
- 34 bis rue Paul Langevin (1960)
- et à PLENEUF VAL ANDRE, "Villa Roz Val", rue Duguesclin (1960)

EVEILLARD Pierre (1927-1942)

- rue Charles Cartel
- Architecte D.P.L.G.
- Membre de la S.A.D.G. (1919-1934)
- Membre du S.P. des Arch. du N.O. de la France (1927-1939)

EVEILLARD Paul (1944-1980)

- 23 rue Charles Cartel
- et à PARIS, 13 rue de Clignancourt (18e)
- puis 56 rue d'Auteuil (6e)
- Architecte D.P.L.G.
- né le 5 janvier 1915 à Brunoy (91)
- E.N.S.B.A. - Diplômé en novembre 1941
- Fin d'exercice le 31 décembre 1980
- Inscription à l'Ordre en 1944 - Circonscription de RENNES
- . Démission en mai 1960
- . Réinscription le 15 janvier 1972

GUENEC Joël (1939-1947)

- "Ker Joël"

et à PARIS, 129 rue de Flandres (19e) en 1939
LEVALLOIS PERRET (Seine) de 1942 à 1947

- Architecte D.P.L.G.

AUDIGOU Yves (1933-1934)

- rue Geoffroy de Pont Blanc

DE JAEGHER Jules (1935-1957)

- rue Geoffroy de Pont Blanc (1935)
- quai d'Aiguillon (1936-1947)
- 12 avenue de Rosampont
- et à St BRIEUC
- Architecte-expert
- Associé à ROLLAND Paul (1936)
- décédé le 8/12/1957
- Membre du S.P. des Arch. du N.O. de la France (1938-1939)
- Inscription à l'Ordre le 16/09/1942 - Circonscription de RENNES
- . Conseiller régional (1947-1956)

LAGEAT père (...1886)

- Architecte
- Membre de la S.N.

LAGEAT fils (...1886-1942)

- Escaliers de Brélévenez (1921-1925)
- Architecte de la ville (1900-1914)
- Membre de la S.R. des Arch. du N.O. de la France (1921-1930),

LE CORRE Jean Yves Marie (1914-1961)

- place du Centre (1914-1927)
- rue de Léaudy (1928-1930)
- 32 rue de Kérampont (1931-1960)
- et à PERROS GUIREC
- Architecte D.P.L.G.
- Architecte des Monuments Historiques (1933-1934)
- Associé à BOUGET J. (1960)
- né en 1883 à Guingamp (22)
- décédé en mars 1972
- Fils de Aimé Pierre Marie, Architecte à Pontivy
- E.N.S.B.A., promotion 1904
- Membre de la S.A.D.G. (1910-1939)
- Membre de la S.R. des Arch. du N.O. de la France (1921-1939)
- Inscription à l'Ordre le 5/03/1942 - Circonscription de RENNES
- . Membre du Conseil Régional (1942-1946)
- . Honorariat le 9/12/1961

MORINAY (1921-1929)

- Architecte municipal

ROLLAND Paul (1935)

- rue Geoffroy de Pont Blanc
- et à SAINT BRIEUC, DINAN, LANVALLAY, LE VAL ANDRE, St QUAY PORTRIEUX
- Voir à ST BRIEUC.

URVOY (1886-1895)

- Architecte de la ville (1886-1895)

ROLLAND Paul (1930-1938)

- et à DINAN , St BRIEUC, LANNION, St QUAY PORTRIEUX, LE VAL ANDRE
Voir à St BRIEUC
- Architecte E.T.P.

HEDOU de la HERAUDIERE Christian (1939-1944)

- et à St BRIEUC , St MALO (35)
- Voir à St BRIEUC

MICHEL Marcel (1930-1960)

- rue de la Boulaie (PLENEUF - LE VAL ANDRE)
- et à PARIS, 52 bis Bd St Jacques (14e) (1934-1947)

- "La Rocaille", route de la Corniche (1960)
- et à MORTAIN (Manche) , CLICHY (Seine) (1960)

- Expert près de la Justice de paix du 8e arrondissement
- Professeur à l'Association Polytechnique

- Membre de la S.N.
- Membre de la S.D.M.

ROLLAND Paul (1945-1947)

- et à St BRIEUC , DINAN, LANVALLAY, St QUAY PORTRIEUX
- Voir à St BRIEUC

- Architecte E.T.P.

VIEUX Gaston (1933-1942)

- voir aussi St QUAY PORTRIEUX
- Architecte-Expert

GUILLO Théodore (1944-1974)

- Ker Mainguy
- Fin d'exercice le 30/03/1974
- Inscription à l'Ordre le 31/01/1944 - Circonscription de RENNES
. Honorariat le 27/04/1974

CHEVALIER (1914)

- Expert

CORLOUER Yann (1935-1939)

- et à PARIS, 24 rue St Charles (15e)

St QUAY PORTRIEUX

St BRIEUC

- Architecte D.P.L.G.

LE COUEDIC (1914-1921)

- Expert

DUCHESNE Joseph (1935-1960)

- Chemin du Champ (1960)
et à ERQUY (22)
- Architecte
- Membre de la S.F.A.

COLLET L. (1932-1942)

- "Ker Izel", avenue de la Gare
- Architecte-expert

BOUILLE James (1922-1944)

- "Ker Iliz"
et à ST BRIEUC , ETABLES, PORDIC
- décédé en 1945
- Membre du S.P. des Arch. du N.O. de la France (1938-1939)
- Mentionné jusqu'en 1939 comme Président du groupe "LA SPIRALE"
- Inscription à l'Ordre le 16/09/1942 - Circonscription de RENNES

GENET L. Emile (1922-1928)

- Architecte
- né en 1865 à Paris
- E.N.S.B.A., promotion 1886, Atelier DURAY

JONET Georges H. (1928-1934)

- "Ker Simone" - La Rade
et à CARANTEC (29)
- Architecte-vérificateur-mètreur
Expert auprès des tribunaux

LE CORRE Jean Yves Marie (1928-1944)

- "Ker Jacqueline" - Bd Clemenceau
Voir à LANNIO!!
- Architecte D.P.L.G.

MARLIN Roger (1927)

- Architecte-expert

MENET Henri (1927-1947)

- "Ker Simone-Marie"
et à EPERNAY (Marne)
- Architecte-expert (1927-1934)
- Membre de la S.A.M.
- Membre de la S.F.A.
- Membre du S.P. des Arch. du N.O. de la France (1938-1939)

SALLOU Paul (1945-1950)

- rue des Sept-Iles
- décédé en juin 1950
- Inscription à l'Ordre le 16/09/1942 - Circonscription de RENNES

VITASSE Robert (1935-1942)

- Villa "Mon Abri"
- Membre stagiaire de la S.F.A.

BOUILLE James (1935-1944)

- et à St BRIEUC, ETABLES, PERROS-GUIREC

Voir à PERROS-GUIREC

PIERRES René (1942-1945)

- rue Olivier Perrin
- Architecte D.P.E. (D.A.D.)
- Ecole des Arts Décoratifs
décédé en 1945
- Inscription à l'Ordre le 16/09/1942 - Circonscription de RENNES

POL Abraham (1937-1942)

- et à PARIS, 15 rue d'Aumale (9e)
- Architecte D.P.L.G.
- Membre de la S.A.D.G. (1937-1939)

BRILHAUT Joseph (1928-1967)

- "Le Clair Logis"
"Castel Breiz"
"Carvalan" (1945-1947)
et à St BRIEUC auparavant et RENNES (35)
- Ecole régionale de Rennes, promotion 1906
décédé le 17/01/1968
- Inscription à l'Ordre le 6/05/1942 - Circonscription de RENNES
. Honorariat le 15/12/1967

DE JANKOWSKI B. (1924-1936)

- Agence BERRY (sur rendez-vous)
et à PARIS, 25 rue Henri Regnault (14e)
- Architecte diplômé
- Membre de la S.A.D.G. (1925-1936)

LEVEE G. (1933-1937)

- "Ty Simple" - La Garde et à VITRE (35)
- Architecte

**PINEL H. (1905)
+(1921-1925)**

- Villa "Ker Marga"
ou Les Fontenelles à l'Isle (1905)
Voir à FOUGERES (35)
- Architecte

PRIOUL Victor Jules (1930-1935)

- et à DINAN (22), St SERVAN (35), DINARD (35)
- Architecte
- né en 1870 à Fougères
E.N.S.B.A., promotion 1890, Atelier LALOUX

VERT Germain (1928-1930)

- et à LEVALLOIS PERRET (Seine)
- Architecte-expert près des tribunaux

RECTEM Jean (1927-1930)

- Architecte

CORLOUER Louis père (1924-1927)

- Bureau central à PARIS, 90 avenue du Maine (14e)
- Architecte D.P.L.G.
- Architecte du Comité Départemental des Mutilés de la Guerre (Préfecture de la Seine)
Architecte communal (1927)
- Membre de la S.A.D.G.

CORLOUER Yann fils (1924-1944)

- et à PARIS, 90 avenue du Maine (14e) (1927)
24 rue St Charles (1928-1937)
- et à St BRIEUC, LOUDEAC (22)
- Architecte D.P.L.G.
- Architecte de la ville (1927-1944)
- Voir à St BRIEUC

ROBERT C. (1943-1944)**ROLLAND Paul (1945-1970)**

- et à St BRIEUC, DINAN, LANVALLAY, LANNION, LE VAL ANDRÉ
Voir à St BRIEUC
- Architecte E.T.P.

VIEUX- HAVENNE Georges (1924-1925)

- Architecte-expert
- et à St BRIEUC
- né en 1887 à Nantes
E.N.S.B.A., promotion 1906

VIEUX Gaston (fils) (1925)

- et au Val André
- Architecte-expert

RONSIN René (1943-1971)

- "Ker Mintin"
- décédé le 17/10/1975
- Inscription à l'Ordre le 16/09/1942
 . Honorariat le 15/05/1971
- et à NANTES (44)

BERTSCH PROUST Edouard Henri (1905-1910)

- réside à PARIS, 10 rue Théophile Gautier
- Voir aussi LORIENT (56)
- Architecte des édifices diocésains du Finistère et du Morbihan (1905)
Architecte en chef des Monuments Historiques du Finistère (1910)
- né en 1846 à Lorient (56)
E.N.S.B.A., promotion 1866, Atelier DOUILLARD et VAUDREMER
Diplômé en 1878

BIGOT Joseph François Etienne (père) (...1886-1890)

- Architecte des édifices diocésains (...1886-1890)
- né à Quimper en 1807
E.N.S.B.A.

BIGOT Gustave Joseph Marie (fils) (...1886-1900)

- Architecte de l'arrondissement de BREST (avant 1886)
Architecte principal du département (1886-1895)
- né en 1839 à Quimper
E.N.S.B.A., promotion 1863, Atelier QUESTEL

BOYER (...1886-1895)

- et à CHATEAULIN (29)
- Ingénieur civil
Architecte de la ville de Quimper (...1886-1895)
- Membre de l'U.S. (1895)

CAVENEL (1931-1939)

- Ingénieur en chef et agent voyer en chef du Service des
Ponts et Chaussées du département

CHAUSSEPIED André (fils) (1932-1970)

- 15 rue de Salonique
17 rue du Chapeau Rouge
- Architecte D.A.D.
- Ecole Nationale des Arts Décoratifs
Fin d'activité le 31/12/1970
- Membre de la S.R. des Arch. du N.O. de la France (1933-1938)
- Inscription à l'Ordre le 5/08/1942 - Circonscription de RENNES
. Honorariat le 12/02/1972

CHAUSSEPIED Charles Joseph (père) (1905-1931)

- Impasse St Joseph
15 rue de Salonique
- Architecte des Monuments Historiques (1905-1930)
- né en 1866 à Chantenay (44)
E.N.S.B.A., promotion 1890, Atelier GUADET - BERNIER - RAPINE
- Membre de la S.R. des Arch. du N.O. de la France (1921-1930)

- CONSIDERE** (...1886-1900)
- Ingénieur en chef, Directeur du Service des chemins vicinaux
- CREPIN** (1921-1925)
- Ingénieur ordinaire des chemins vicinaux (1921)
Ingénieur ordinaire des Ponts et Chaussées (1922-1925)
- DEROUX** (1921-1925)
- Architecte
- Architecte de la ville de QUIMPER (1922-1925)
- DE VILLIERS** (1900)
- Architecte
- DUCHATEAU** (1895-1900)
- Architecte civil
- DUPERRIER** (1895)
- Ingénieur ordinaire faisant fonction d'agent-voyer d'arrondissement (chemins vicinaux)
- GAILLON** (1900-1905)
- Architecte de la ville (1900-1905)
- GENUYS Paul Louis** (1921-1933)
- réside à PARIS, 91 rue de Rennes
- Architecte en chef des Monuments Historiques (1921-1933)
Architecte de la cathédrale (1921)
- né en 1881 à Paris - Fils de Charles Louis, architecte à Paris, 5 rue Ecole de Médecine
Ecole des Arts Décoratifs, promotion 1900, Atelier GENUYS Charles
Diplômé en 1906
- GOUT Paul Emile Antoine** (1886-1895)
- 20 rue du Vieux Colombier à PARIS (1886-1890)
16 rue Stanislas (1895)
- Architecte du Lycée
- né en 1852 à Paris
E.N.S.B.A., promotion 1869, Atelier CONSTANT - DUFEUX - LAISNE
- GUELLEC Eugène** (1936-1944)
+(1954-1970)
- 6 rue de l'Hippodrome (1936)
4 rue du Parc (1937-1939)
"Stang-ar-c'hoad", rue de Brest (1940-1944)
8 rue Jeanne d'Arc
"Manoir de Creac'h Alan-Kerfeutenn"
- décédé le 29/01/1970
- Inscription à l'Ordre le 5/08/1942 - Circonscription de RENNES
. En congé de 1944 à 1954
. Réinscription le 23/10/1954

GUERIN H. (1895-1910)

- Inspecteur diocésain (1895-1910)
Architecte des Monuments Historiques (1900)
Architecte du département (1900-1910)

HAUBOLD Bernard (1914)

- 84 avenue de Versailles à PARIS (1914)
et à St BRIEUC (22), VANNES (56)
- Architecte en chef des Monuments Historiques du département

HAVE (...1886-1890)

- Ingénieur ordinaire, faisant fonction d'agent-voyer d'arrondissement

HERVE Henri (1943-1944)

- 77 rue de Douarnenez
"Maison Jaouen", avenue Miossec
puis à St NAZAIRE, rue Villez Martin
- Architecte D.P.L.G.
- Inscription à l'Ordre le 5/08/1942 - Circonscription de RENNES
. Mutation à Alger le 23/09/1960

KERJEAN Gabriel (1936-1969)

- rue Jules Simon
- Architecte-expert
- Fin d'exercice en 1969
- Membre de la Chambre Syndicale des Architectes-experts de Quimper
et de Cornouaille (1935-1939)
- Inscription à l'Ordre le 16/09/1942 - Circonscription de RENNES

KERLOCH (1922-1927)

- Agent voyer d'arrondissement

KERVAHUT René (1937-1958)

- 10 cours Ker'ys
et à VANNES (56), AURAY (56)
Voir à VANNES
- Architecte de la ville d'Auray
Expert auprès du Conseil de Préfecture de Quimper (1945-1947)

LACHAUD Jacques (1927-1972)

- 60 quai de l'Odet (1927-1931)
1 place de la Tour d'Auvergne (1932-1960)
26 rue Elie Frérou
- Architecte-expert
en association avec LEGRAND René
- Architecte du département (1943-1944)
Architecte honoraire du département (1945-1960)
- décédé le 10/02/1973
- Membre du S.P. des Arch. du N.O. de la France (1931-1939)
- Membre de la Chambre Syndicale des Architectes experts de Quimper et de Cornouaille (1935-1939)
- Inscription à l'Ordre le 5/08/1942 - Circonscription de RENNES
. Honorariat le 15/12/1972

LACROIX (...1886-1890)

- Expert
Ancien conducteur principal des Ponts et Chaussées

LE BERRE Marc (1945-1947)

- 41 rue Bourg les Bourgs

LE DAULT (1890-1895)

- à BREST (1900)
- Architecte

LEFORT (1921-1927)

- Ingénieur en chef des Ponts et Chaussées
et des chemins vicinaux (1921-1927)
Agent voyer en chef (1922-1925)

LEGRAND René (1927-1971)

- 60 quai de l'Odet (1927-1931)
1 place de la Tour d'Auvergne (1932-1960)
- Architecte D.P.L.G. - Architecte-Expert
- Associé à LACHAUD Jacques
- Architecte des Monuments Historiques pour l'arrondissement
de Quimper et de Quimperlé (1931-1944)
de Chateaulin (intérim) (1943-1944)
Architecte du département (1943-1944)
Architecte des Bâtiments de France (1960)
- E.N.S.B.A., Atelier HERAUD (1923)
- Membre de l'A.A.C.
- Membre de la S.A.D.G. (1923-1939)
- Membre du S.P. des Arch. du N.O. de la France (1927-1939)
- Membre de la Chambre Syndicale des Architectes-experts de
Quimper et de Cornouaille (1935-1939)
- Inscription à l'Ordre le 8/01/1942 - Circonscription de RENNES
 - . Membre du C.R.O. (1942-1952)
 - . Vice-Président (1953-1958)
 - . Président (1959-1964)
 - . Président d'honneur (1965-1984)
 - . Honorariat le 18/09/1971

LE ROUX (1914)

- Ingénieur en chef du service des chemins vicinaux

LIGEN Yves (1935-1942)

- Croix St Yves
- Ingénieur E.C.P.
Architecte du Crédit Immobilier (H.B.M.)
- Membre du S.P. des Arch. du N.O. de la France (1938-1939)
- Trésorier de la Chambre Syndicale des Architectes-experts de Quimper et de Cornouaille (1935-1939)

LINDU Paul (1943-1964)

- 5 rue de l'Hospice
et à Paris, 16 avenue Laumière (19e)
- Inscription à l'Ordre en 1943 - Circonscription de RENNES
. Membre du C.R.O. (1959-1964)

LOUARN Clet Marie (1927-1966)

- 4 rue de la Mairie
35 rue Anatole Le Braz
et à BENODET
- Ingénieur des Arts et Manufactures
- Architecte de la ville
Architecte-expert
Architecte honoraire de la ville (1960)
- Membre du S.P. des Arch. du N.O. de la France (1933-1939)
- Secrétaire de la Chambre Syndicale des Architectes-experts de Quimper et de Cornouaille (1935-1939)
- Inscription à l'Ordre le 5/08/1942
. Honorariat le 11/02/1966

MORDREL Olivier (1928-1938)

- rue St François (1928-1929)
17 rue Locronan (1930-1934)
- Architecte E.B.A.
- E.N.S.B.A.

OLICHON Valentin (1928-1959)

- 14 rue Locronan (1928-1937)
32 rue Pic de la Mirandole (1938-1959)
- Architecte-expert
(constructions, tracés de parcs et jardins)
- décédé en 1961
- Membre de la S.F.A.
- Membre de la Chambre Syndicale des Architectes-experts de Quimper et de Cornouaille (1935-1939)
- Inscription à l'Ordre le 5/08/1942 - Circonscription de RENNES
. Honorariat le 23/05/1959

- OLIVIER** (...1886-1890)
- Agent voyer en chef, adjoint au Directeur (chemins vicinaux)
- PAIRAULT** ou **PAIRAUD** (1921) (1910-1921)
- "Feuntenic-Ar-Lez"
- Architecte de la ville de Quimper
- Membre de la S.R. des Arch. du N.O. de la France (1921-1923)
- PIGEAUD** (1910)
- Voir aussi BREST (1900)
- Ingénieur en chef, Directeur du Service des chemins vicinaux
- PIUSAUD** (1910-1914)
- Ingénieur ordinaire (chemins vicinaux)
- PRIEUR** Lucien (1938-1944)
- réside à BOULOGNE, 15 rue de Billancourt (Seine)
Voir aussi St BRIEUC (22)
- Architecte en chef des Monuments Historiques
- PROUX** (1895-1910)
et à CHATEAULIN
- Agent voyer, adjoint au Directeur (chemins vicinaux)
Agent voyer en chef (1910)
- RAPINE** Henri Léon (1895-1905)
- réside à PARIS, 11 rue du Montparnasse
- Architecte des édifices diocésains (1895-1905)
- né en 1853 à Vandoué (Seine et Marne)
E.N.S.B.A., promotion 1878, Atelier LAISNE
- SIMON** Léopold (1921-1953)
- 27 ter rue de Douarnenez
- Architecte-mètreur
Architecte-expert
- Membre de la Chambre Syndicale des Architectes-experts
de Quimper et de Cornouaille (1935-1939)
- Inscription à l'Ordre le 5/08/1942 - Circonscription de RENNES
. Honorariat le 21/03/1953
- STEPHAN** Albert (1943-1949)
- 5 rue Louis Hémon
- Fin d'exercice en 1949
- Inscription à l'Ordre le 5/08/1942 - Circonscription de RENNES
- TASSIN** (1922-1927)
- Architecte

VALLY Adrien (père) (1910-1921)

- rue Madec (1921)
et à BREST, LANDERNEAU
- Architecte du département (1910-1921)
Architecte ordinaire des Monuments Historiques (1910-1921)
Architecte de l'arrondissement de Brest (1910-1914)
Architecte départemental en retraite (1922)
- Membre de la S.R. des Arch. du N.O. de la France (1921-1925)

VALLY Adrien (fils) (1922-1949)

- 46 quai de l'Odet (1924-1928)
5 rue de Pont l'Abbé (1929-1947)
et à CHATEAULIN
- Architecte-expert
Architecte départemental (1922-1942)
Architecte ordinaire des Monuments Historiques
. arrondissement de Quimper (1921-1926)
. arrondissement de Chateaulin (1927-1942)
- Membre de la S.R. des Arch. du N.O. de la France (1921-1939)
- Membre de la Chambre Syndicale des Architectes-experts
de Quimper et de Cornouaille
- Inscription à l'Ordre le 5/08/1942 - Circonscription de RENNES
. Honorariat le 3/01/1949

VINCENT Léon Pierre (1900-1910)

- 74 boulevard du Montparnasse à PARIS (1900)
4 rue de Fleurus à PARIS (1905-1910)
et à VANNES, LAVAL, NANTES
- Architecte en chef des Monuments Historiques
- né en 1866 à Landevennec (Neveu de VINCENT Albert Franklin, architecte)
E.N.S.B.A., promotion 1885, Atelier BAUDOT
- Membre de l'U.S. (1900-1905)

WILLOTTE (1905)

- et à VANNES (56)
- Ingénieur en chef, Directeur du Service des chemins vicinaux

WUILLEMIN (1900-1905)

- Ingénieur ordinaire faisant fonction d'Agent voyer d'arrondissement
(chemins vicinaux)

YVINEC Georges (1945-1976)

- 31 rue Bourg les Bourgs
et rue Haussmann à COURBEVOIE (Seine)
"Immeuble Le Bon", 2 rue Théodore-le-Hars
et à BREST
- Architecte D.P.L.G. et D.T.P.
- décédé en novembre 1982
E.N.S.B.A., Atelier RECOURA, diplômé en 1938
- Inscription à l'Ordre en 1944 - Circonscription de RENNES
. Honorariat le 9/10/1976

LELOUET Paul (1930-1931)

- Villa des Chênes
- Architecte

LOUARN Clet Marie (1935-1939)

- Villa Ker Huel
et au GUILVINEC et à QUIMPER
Voir à QUIMPER
- Ingénieur des Arts et Manufactures

BAILLET Pierre (1945-1960)

- 24 bis rue de Richelieu
37 rue Bruat
- Architecte D.E.S.A.

BARROIS (1890-1895)

et à CHATEAULIN

- Agent voyer de l'arrondissement

**BOUVIER Francisque Victor (1905-1910)
+ (1937-1939)**

- 8 allée du Cimetière (1937-1939)
- et à LAVAL (53)
- Architecte E.D.B.A. et Ingénieur E.C.P.
- Architecte ingénieur adjoint de la ville (1905-1910)
Architecte départemental (1937-1939)
Expert auprès des tribunaux (1937-1939)
- né en 1870 à Mayenne (53)
E.N.S.B.A., promotion 1895, Atelier LALOUX
Médaille Exposition BREST, 1901
- Membre de la S.A.F. (1905-1910)
- Membre du S.R. des Arch. du N.O. de la France (1938-1939)
- Membre de l'U.P.B.F. (1930-1934)

BREMAUD (...1886-1895)

- Vérificateur-expert

CARRE (1890-1905)

- Architecte de l'arrondissement (1890-1905)
- Architecte des Monuments Historiques (1900-1905)

CELESTINE Raymond (1937-1947)

- 27 rue Traverse
- et à CARANTEC, MORLAIX

CHABAL père (...1886-1910)

- mentionné avec son fils en 1910
- Architecte

CHABAL Gaston (fils) (1910-1965)

- 46 rue Jean Macé
- 19 rue Félix Le Dantec (1945-1947)
- 7 place du Cdt L'Herminier
- Architecte D.P.E. (D.A.D.)
mentionné avec son père en 1910
- Architecte des Monuments Historiques de l'arrondissement
de Brest (1927-1942)
Architecte des Monuments Historiques (1945-1960)
- décédé en juin 1965
Etudes à l'Ecole Nationale des Arts Décoratifs
- Membre de la S.R. des Arch. du N.O. de la France (1921-1939)
. Vice-Président pour le Finistère (1931-1939)
- Membre du S.A.D.A.D.
. Délégué provincial en 1939
- Inscription à l'Ordre le 5/08/1942

CHAPELLE (...1886)

- Inspecteur des bâtiments communaux

CHEVALLIER Fernand Paul (1937-1965)

- Mairie de Brest
- 9 place du Mal Joffre
- rue Bougainville
- 40 rue d'Aiguillon
- 6 rue Colbert
- "Les Anges" à l'ABER VRACH
- Architecte D.P.L.G.
- Architecte adjoint de la ville de Brest (1937-1942)
Architecte en chef de la ville de Brest (1943-1947)
Architecte conseil de la ville de Brest (1960)
Directeur de l'Ecole des Beaux-Arts (1960)
- Membre du S.P. des Arch. du N.O. de la France (1938-1939)
- Membre de la S.A.D.G. (1928-1939)
- Inscription à l'Ordre le 5/08/1942 - Circonscription de RENNES
. Honorariat le 1/01/1965

COATVAL (1900-1910)

et à CHATEAULIN, QUIMPERLE

- Agent-voyer d'arrondissement

DE JAEGER Jean (1943-1984)

- 46 rue Jean Macé
- 56 rue Arago (1945-1947)
- 12 rue Lefaux
- 2 square du Cdt L'Herminier (1960)
- 7 square du Cdt L'Herminier (1984)
- Architecte D.P.L.G.
- En exercice en 1984
- Inscription à l'Ordre le 5/08/1942 - Circonscription de RENNES

DE MINIAC (...1886-1890)

- Ingénieur ordinaire

FRAIPINET (1914)

- Architecte

FREYSSINET Aimé (1921-1947)

- 43 rue du Château (1921-1929)
- 10 bis rue Amiral Linois (1930-1944)
- 8 rue Levot (1945-1947)
- Architecte D.P.L.G.
- décédé en décembre 1947
- Membre de la S.A.D.G. (1908-1939)
 - . Vice-Président en 1939 du groupe Bretagne
- Membre du S.P. des Arch. du N.O. de la France (1921-1939)
 - . Membre du C.R.O. de Bretagne (1942-1947)

GERMAIN Ernest (1943-1954)

- 33 place du Château
- 23 rue Victor Hugo (1945-1947)
- Architecte D.T.P.
- Inscription à l'Ordre le 16/09/1942 - Circonscription de RENNES
 - . Mutation dans la circonscription de LYON le 8/12/1954

GOASGLAS Jules Michel (1936-1962)

- 50 rue d'Aiguillon (1936-1942)
- 23 rue Jean Macé (1960)
- et à CARHAIX
- Architecte A.E.T.P.
 - Architecte-expert
- décédé le 25/05/1966
 - fin d'exercice la 15/12/1962
- Inscription à l'Ordre le 5/08/1942 - Circonscription de RENNES
 - . Honorariat le 26/01/1963

GORIS R. (1945-1947)

- 74 rue de Glasgow
- Architecte D.P.L.G.

GRANDEAU (1921)

- Ingénieur ordinaire

GRANGE H. (1945-1960)

- 11 rue Lamotte Piquet
- et à PARIS
- Architecte D.P.L.G.
- Associé à VACHER Maurice

GUENNOC (...1886-1895)

- Ingénieur civil
- Architecte de la ville

HAREL DE LA NOE (1895)

- Ingénieur ordinaire

HENRIET (1900-1914)

- Ingénieur civil
- Architecte de la ville

HEUZE Lionel Joseph Gustave Isidore (père) (1945-1970)

- 70 avenue du Maine à PARIS (jusqu'en 1945)
- 39 rue St Marc à MORLAIX (1945-1970)
- et à LANDIVISIAU , St POL de LEON, MORLAIX
- Architecte D.P.L.G.
- Associé à HEUZE Lionel (fils), LE JANNE Ch., POUZMEAU de LAFFOREST L.
- né en 1878 à Landerneau
- décédé le 27/06/1970
- E.N.S.B.A., promotion 1898, Atelier REDON (diplômé en 1906)
- Membre de la S.A.D.G. (1906-1934)
- Membre de la S.R. des Arch. du N.O. de la France (1921-1939)
- Inscription à l'Ordre le 5/08/1942 - Circonscription de RENNES
- Honorariat le 25/10/1969

HEUZE Lionel (fils) (1945-1980)

- 39 rue St Marc
- et à LANDIVISIAU
- et à St POL DE LEON
- et à MORLAIX
- Associé à HEUZE Lionel (père), LE JANNE Ch., POUZMEAU de LAFFOREST L.
- décédé le 21/06/1980
- Inscription à l'Ordre le 16/09/1942 - Circonscription de RENNES

JOURDAN (1886-1914)

- Ingénieur civil

KOCH Auguste (1935-1942)

- 31 place du Château

LABASQUE (...1886)

- Agent voyer de l'arrondissement

LACAILLE Jean (1945-1970)

- Porte Foy
- 2 rue du Bois d'Amour (1960)
- Architecte D.P.L.G.
- Associé à MICHEL Yves
- Associé à LECHAT J. (1960)
- Inscription à l'Ordre en 1945 - Circonscription de RENNES
- Secrétaire du C.R.O. (1962-1964)
- Membre (1965-1970)

LAPIERRE Victor (...1886-1895)

- Architecte
- E.N.S.B.A.

LE BRAS (1900)

- Architecte

LECHAT J. (1945-1960)

- Porte Foy
2 rue du Bois d'Amour
- Architecte D.P.L.G.
- Associé à LACAILLE Jean

LE COZ H. (1935-1947)

- 27 rue Traverse
et à CARANTEC
(replié à LOPERHET)

LE DAULT (1900)

- Voir aussi QUIMPER (1890-1895)
- Architecte

LE GUERANNIC (...1886)

- Architecte de l'arrondissement

LE JANNE Charles (1945-1974)

- 39 rue St Marc
et à LANDIVISIAU
et à St POL DE LEON
et à MORLAIX
- Ingénieur E.C.P.
- Associé à HEUZE Lionel (père et fils), POUMMEAU de LAFFOREST Louis
- Inscription à l'Ordre le 5/08/1942 - Circonscription de RENNES
. Honorariat le 27/04/1974

LE MEUR Pierre (1937-1942)
+ (1948-1970)

- 24 rue Nationale
"Roc'hlaez", impasse Courbet
et à QUIMPERLE
et à CONCARNEAU
- Fin d'exercice le 31/12/1970
- Inscription à l'Ordre le 16/12/1942 - Circonscription de RENNES

LE MORVAN Pierre (1927-1932)
+ (1939-1942)

- 37 rue Jean Macé (1927-1930)
- 24 rue Jules Guesde (1931-1932)
- 15 rue Kerfautras (1939-1942)
- et à MORLAIX, LANDERNEAU

- Ingénieur principal des services vicinaux
Agent-voyer d'arrondissement

- En 1939, réapparaît comme Architecte-Ingénieur conseil,
expert près des tribunaux

LEROUZIC Charles (1943-1969)

- 8 rue Foy (1943-1944)
- 31 rue Kerivin (1945-1947)
- 18 rue Voltaire (1960)

- décédé le 22/02/1979

- Inscription à l'Ordre le 16/09/1942 - Circonscription de RENNES
. Honorariat le 19/12/1969

LORY Paul E. (1937-1942)

- 64 bis rue Yves Collet

- Membre de la S.P.A.F. (1937-1939)
- Membre de la F.N.E.F. (1937-1939)

LUCAS (...1886-1895)

- Inspecteur-voyer

MAO (1900)

- Inspecteur-voyer

MARGAT Maurice (1942)

- 23 rue Richelieu

MARZIN J. (1945-1960)

- 8 rue Duruy

- Associé à FREYSSINET Louis (1960)

MER Louis (...1886-1934)

- rue du Château (...1886-1914)
- 64 rue de Siam (1921-1934)

- Architecte

- né en 1852 à Brest
E.N.S.B.A., promotion 1877, Atelier ANDRE

- Membre de la S.D.M.
- Membre de la S.R. des Arch. du N.O. de la France (1905-1930)
. Vice-Président de 1921 à 1930

NICHALI M. (1935-1944)

- 84 rue Louis Pasteur

MICHEL Yves (1945-1947)

- 8 rue Foy
18 rue Voltaire
- Architecte D.P.L.G.
- Associé à LACAILLE Jean

MILINEAU Georges (1921-1942)

- 36 rue Jean Jaurès (1929)
rue Victor Hugo (1930-1936)
24 rue Branda (1937-1942)
et à ETABLES (1943)
- Architecte-Ingénieur civil
Architecte de la ville (1921-1942)
- né en 1878 à Paris
E.N.S.B.A., promotion 1898, Atelier LALOUX
- Membre de la S.R. des Arch. du N.O. de la France (1923-1934)

MOCAER Edouard (1923-1977)

- 51 rue de l'Aiguillon (1923-1926)
16 rue Emile Zola (1927-1944)
31 rue Ker ivin (1945-1947)
3 rue du Bois d'Amour (1960)
et à QUIMPER, 18 rue du Parc (1960)
- Fin d'exercice le 30/04/1977
- Membre de la S.F.A.
- Membre du S.R. des Arch. du N.O. de la France (1931-1939)
- Inscription à l'Ordre le 5/08/1942 - Circonscription de RENNES

MONGE J.R. (1939)

- 10 rue Emile Souvestre
- Architecte S.N.

MONTIGNY (1910-1914)

- Ingénieur ordinaire

MONY (1900-1905)

- Métreur-vérificateur

PERES (1923-1931)

- 3 rue Am-Réveillère

PERON R. (1945-1947)

- Porte Foy
- Architecte D.P.L.G.

PERRIN Y. (1945-1947)

- Porte Foy

PHILIPPE Joseph (1921-1963)

- 5-6 rue Jean Macé
17 rue de Lyon
et à CROZON MORGAT (29)
- Architecte
- Associé à PHILIPPE Maurice (1945-1958)
- décédé le 7/12/1965
Fin d'exercice le 23/03/1963
- Membre de la S.R. des Arch. du N.O. de la France (1921-1939)
- Inscription à l'Ordre le 5/08/1942 - Circonscription de RENNES
. Démission en 1953/1954
. Réinscription en 1955

PHILIPPE Maurice (1938-1958)

- 5 rue Jean Macé
17 rue de Lyon
- Architecte D.P.L.G.
- Associé à PHILIPPE J. (1945-1958)
- décédé le 21/02/1958
- Membre du S.P. des Arch. du N.O. de la France (1938-1939)
- Inscription à l'Ordre le 5/08/1942 - Circonscription de RENNES

PIGEAUD (1900)

- Voir aussi QUIMPER (1910)
- Ingénieur ordinaire

POUMNEAU de LAFFOREST Louis (1945-1976)

- 39 rue St Marc
et à LANDIVISIAU
et à St POL DE LEON
et à MORLAIX
- Architecte D.P.L.G.
- Associé à HEUZE Lionel (père et fils), LE JANNE Ch.
- décédé le 7/03/1976
- Inscription à l'Ordre le 16/09/1942 - Circonscription de RENNES

SADET (1914)

- Architecte-mètreur

SALAUN (1923-1925)

- 38 rue Jean Macé
- Architecte

- TASSEL Raymond (1939-1967)**
- 65 rue de Siam (1939-1944)
38 rue Gambetta (1945-1967)
 - Architecte D.E.T.P.
 - décédé le 15/04/1980
 - Membre du S.P. des Arch. du N.O. de la France (1938-1939)
 - Inscription à l'Ordre le 5/08/1942 - Circonscription de RENNES
. Honorariat le 15/12/1967
- TOUDIC Ed. (1936-1842)**
- 2 rue Marignan Lambazellec
- TRITSCHLER (...1886-1895)**
- Architecte
- VACHER Maurice (1945-1960)**
- 44 Bd Gambetta
11 rue Lamotte Piquet (1960)
et à PARIS
 - Architecte D.P.L.G.
 - Associé à GRANGE H.
- VALLY père (1910-1928)**
- Voir aussi QUIMPER, LANDERNEAU
 - Architecte de l'arrondissement de Brest (1910-1914)
Architecte ordinaire des Monuments Historiques
 - Membre de la S.R. des Arch. du N.O. de la France (1921-1925)
- VICAIRE (1905)**
- Ingénieur ordinaire
- VINCENT (...1886-1895)**
- Architecte-expert
- VINSOUS J. (1914)**
- et à PARIS, 8 rue Euryale-Dehainin
 - Architecte
- WEISBEIN A. (1945-1960)**
- Porte Foy
30 rue Voltaire (1960)
 - Architecte D.P.L.G.
 - Associé à PERON Hervé (1960)
- YVINEC Georges (1939-1942)**
- 13 rue Emile Zola
 - Architecte D.P.L.G.
Architecte S.A.E.T.P.
Voir à QUIMPER

CELESTINE Raymond (1928-1947)

- rue du Maréchal Foch
- et à MORLAIX
- et à BREST
- Architecte

JONET Georges H. (1928-1942)

- et à PERROS GUIREC (22)
- Mètreur-vérificateur
- Architecte-expert auprès des tribunaux

LE COZ Henri (1937)

- et à BREST, LOPERHET (29)

COIGNAT Auguste (1933-1969)

- 14 rue de l'Eglise (1942-1947)
- 6 rue Gaspard Mauviel (1933-1939)
- 8 rue Laënnec (1960)
- et à NOISY-le-SEC (Seine)
- Architecte D.E.S.A.
- décédé le 25/09/1969
- Membre de la Société des architectes diplômés de l'E.S.A.
- Inscription à l'Ordre le 5/08/1942 - Circonscription de RENNES

GOASGLAS Jules Michel (1945-1947)

- 46 rue de l'Eglise
- et à BREST
- Architecte A.E.T.P.
- Architecte-expert
- décédé le 25/05/1966
- Inscription à l'Ordre le 5/08/1942 - Circonscription de RENNES
- . Honorariat le 26/01/1963

- BARROIS** (...1886)
- et à BREST
- Agent-voyer d'arrondissement
- BOYER** (...1886-1890)
- et à QUIMPER
- Ingénieur civil
- Architecte d'arrondissement
- COATVAL** (1895)
- et à BREST, QUIMPERLE
- Agent-voyer d'arrondissement
- FICATIER** (1890)
- Ingénieur ordinaire
- GASSIS** ou **GASSES ?** (...1886-1914)
+(1923-1934)
- Vérificateur-expert
- Architecte-voyer de la ville (1886-1895)
- LADOUCE** (1900-1910)
- Agent-voyer d'arrondissement
- LE CUILIER** (1914)
- Ingénieur ordinaire
- POCHE** (1914-1925)
- Agent-voyer d'arrondissement
- PROUX** (1890)
- Agent-voyer d'arrondissement
- SANSON** (1922-1934)
- Ingénieur-adjoint des T.P. de l'Etat
- VALLY** Adrien fils (1929-1933)
- Voir à QUIMPER
- Architecte ordinaire des Monuments Historiques

DEYROLLE Jacques (1936-1970)

- A la Mairie
25 quai Pénéroff
12 place Malakoff (1944)
1 avenue du Dr Nicolas
- Architecte D.E.T.P.
- Architecte de la ville (1937-1960)
- Membre de la S.F.A.
- Membre de la S.A.E.T.P.
- Inscription à l'Ordre le 5/08/1942 - Circonscription de RENNES
. Honorariat le 25/04/1970

LEMEUR Pierre (1937)
+(1948-1970)

- et à BREST
et à QUIMPERLE
- Fin d'exercice le 31/12/1970
- Inscription à l'Ordre le 16/12/1942 - Circonscription de RENNES

LEROUX Alexandre (1943-1945)

- décédé le 4/12/1945

- Inscription à l'Ordre le 5/08/1942 - Circonscription de RENNES

PHILIPPE Joseph (1945-1963)

- Voir à BREST

- Architecte D.P.L.G.

JANAUX Jean (1943-1954)

- 8 rue Laënnec
- Inscription à l'Ordre le 27/04/1944 - Circonscription de RENNES
. Mutation dans la circonscription de PARIS le 18/05/1954

MAFRICANT (1910)

- Architecte-voyer et conducteur

MONY Louis (1923-1972)

- 27 rue Jean Bart (1923-1933)
18 rue Durest le Bris (1934-1972)
- Ingénieur-architecte D.T.P.
- Architecte-expert
- Associé à RUER H. (1924-1934) "Cabinet d'études complètes de tous projets et bureau d'études techniques de béton armé, charpentes ; avant-projets gratuits pour entrepreneurs".
- décédé en 1978
- Membre de la S.F.A.
- Membre du S.R. des Arch. du N.O. de la France (1931-1939)
- Membre de la S.A.E.T.P.
- Membre de la Chambre Syndicale des Arch.-experts de Quimper et de Cornouaille (1935-1939)
- Inscription à l'Ordre le 5/08/1942 - Circonscription de RENNES
. Honorariat le 15/12/1972

RUER H. (...1886-1939)

- 27 rue Jean Bart (1939)
- Architecte-voyer de la ville (...1886-1905)
+(1914-1923)
- Associé à MONY L. (1924-1934)
- Membre du Conseil du S. P. des Arch. du N.O. de la France (1910-1939)
. Représentant du Finistère
- Président de la Chambre Syndicale des Architectes-experts de Quimper et de Cornouaille (1935-1939)

LE MORVAN Pierre (1939)

- et à LAMBEZELLEC , BREST, MORLAIX

- Ingénieur-conseil de la ville

OLLIVIER (1886-1905)

- Vérificateur-expert

VALLY. Adrien père (1886-1921)

- rue des Fontaines (1921)

Voir aussi QUIMPER , BREST

- Architecte-voyer de la ville (1886-1921)

Architecte de la maison centrale de Landerneau (1895-1910)

HEUZE Lionel père (1945-1947)

- 6 place de l'Eglise
auparavant à PARIS, 70 avenue du Maine
et à MORLAIX
et à BREST
et à St POL de LEON
- Architecte D.P.L.G.
- Associé à HEUZE Lionel fils, LE JANNE Ch., POUWMEAU de LAFFOREST L.
- né en 1878 à Landerneau
décédé le 27/06/1970
E.N.S.B.A., promotion 1898, Atelier REDON (diplômé en 1906)
- **Membre** de la S.A.D.G. (1906-1934)
- Membre de la S.R. des Arch. du N.O. de la France (1921-1939)
- Inscription à l'Ordre le 5/08/1942 - Circonscription de RENNES
. Honorariat le 25/10/1969

HEUZE Lionel fils (1939-1947)

- 6 place de l'Eglise
et à MORLAIX
et à BREST
et à St POL de LEON
- Associé à HEUZE Lionel père (1945-1947)
POUMMEAU de LAFFOREST L. (1943-1947)
LE JANNE Ch. (1945-1947)
- décédé le 21/06/1980
- Inscription à l'Ordre le 16/09/1942 - Circonscription de RENNES

LE JANNE Charles (1945-1947)

- 6 place de l'Eglise
et à BREST
et à MORLAIX
et à St POL de LEON
- Associé à HEUZE Lionel père et fils, POUWMEAU de LAFFOREST L.
- Inscription à l'Ordre le 5/08/1942 - Circonscription de RENNES
. Honorariat le 27/04/1974

POUMMEAU de LAFFOREST Louis (1943-1947)

- 6 place de l'Eglise
et à BREST
et à MORLAIX
et à St POL de LEON
- Architecte D.P.L.G.
- Associé à HEUZE Lionel père et fils (1943-1947)
LE JANNE Ch. (1945-1947)
- décédé le 7/03/1976
- Inscription à l'Ordre le 16/09/1942 - Circonscription de RENNES

DESOUCHES R. (1943-1944)

- "Ar C'herreck"
et à PARIS, 30 rue Geoffroy Lasnier
- né en 1878 à Paris
E.N.S.B.A., promotion 1899, Atelier MOYAUX (diplômé en 1906)

LOUARN (1927-1935)

- "à la Mairie"
et à BENODET, QUIMPER
Voir à QUIMPER
- Ingénieur des Arts et Manufactures

LE COZ H. (1942-1947)

- Auparavant à BREST et CARANTEC (29)

ET

GERMAIN Jacques (1945-1947)

- Blorimon
- Architecte D.P.L.G.

- BARC (1921-1924)**
- Architecte
- Ingénieur des Ponts et Chaussées
- BOURVEN Jean (1943-1979)**
- rue Anatole Le Braz
21 quai de Léon (1960)
- décédé le 6/06/1981
- Inscription à l'Ordre le 5/08/1942 - Circonscription de RENNES
- Honorariat le 26/01/1979
- CELESTINE Raymond (1930-1932)**
- 20 place des Halles
et à CARANTEC , BREST
- Architecte
- CROISSANT Charles (1938-1939)**
- 8 rue Notre-Dame
et à LA TRINITE/MER, LOCMARIAQUER, PLOUHARNEL,
Voir à LA TRINITE/MER (56)
- DE FAGES (1886-1890)**
- Ingénieur ordinaire faisant fonction d'Agent-voyer d'arrondissement
- GOURIOU Germain (1945-1960)**
- 8 rue Waldeck Rousseau
- Architecte D.T.P.
- Architecte de la ville (1960)
- Fin d'exercice le 1/01/1960
- Inscription à l'Ordre en 1944 - Circonscription de RENNES
- GUIOMAR Eugène Olivier Jean Marie (...1886-1914)
+(1927-1936)**
- 20 quai de Léon (1914)
3 rue du Mur (1927-1936)
Auparavant à PARIS, 24 rue du Cherche Midi (1886-1914)
- Architecte D.P.L.G.
- Architecte des Monuments Historiques du département (1910-1914)
- né en 1880 à Morlaix
E.N.S.B.A., promotion 1904, Atelier SCELLIER de GISORS - BERNIER
- Membre de la S.A.D.G. (1909-1914)
- Vice-Président pour le Finistère du S.R. des Arch. du N.O. de
la France (1910-1914)

HEUZE Lionel père (1921-1969)

- 24 quai de Léon (1914)
16 quai de Léon (1921...)
- et à PARIS, 70 avenue du Maine jusqu'en 1945
- Architecte D.P.L.G.
- Associé à HEUZE Lionel fils, POUUMEAU de LAFFOREST L., LE JANNE Charles (à partir de 1945)
- né en 1878 à Landerneau
décédé le 27/06/1970
E.N.S.B.A., promotion 1898, Atelier REDON (diplômé en 1906)
- Membre de la S.A.D.G. (1906-1934)
- Membre de la S.R. des Arch. du N.O. de la France (1921-1939)
- Inscription à l'Ordre le 5/08/1942 - Circonscription de RENNES
. Honorariat le 25/10/1969

HEUZE Lionel fils (1943-1980)

- 16 quai de Léon
Voir aussi BREST
LANDIVISIAU
St POL de LEON
- Associé à HEUZE Lionel père, POUUMEAU de LAFFOREST L., LE JANNE Ch. (à partir de 1945)
- décédé le 21/06/1980
- Inscription à l'Ordre le 16/09/1942 - Circonscription de RENNES

INIZAN Henri (1943-1956)

- Place du Pouliet
56 rue de Brest (1945-1947)
- Architecte D.T.P.
- décédé en août 1956
- Inscription à l'Ordre le 5/08/1942 - Circonscription de RENNES

LAURENT (1921-1931)

- 24 rue de la Ville Neuve
- Architecte
- Membre de la S.R. des Arch. du N.O. de la France (1921-1927) + (1930)

LEGER (1905-1914)

- Ingénieur ordinaire faisant fonction d'Agent-voyer d'arrondissement

LE JANNE Charles (1945-1974)

- 13 Quai de Tréguier
Voir aussi BREST
LANDIVISIAU
St POL de LEON
- Associé à HEUZE Lionel père et fils, POUUMEAU de LAFFOREST L. (à partir de 1945)
- Inscription à l'Ordre le 5/08/1942 - Circonscription de RENNES
. Honorariat le 27/04/1974

LE MORVAN Pierre (1921)

- et à BREST, LANDERNEAU, LAMBEZELLEC
- Agent-voyer d'arrondissement

LOUIS Henri (1890-1927)

- 3 rue Ste Marthe (1923...)
- Architecte-voyer de la ville (1890-1923)
- Architecte-expert (1924-1927)

METOUR (1895-1900)

- Ingénieur ordinaire faisant fonction d'Agent-voyer d'arrondissement

NEDELEC (...1886)

- Voir aussi GUINGAMP (22) (1890-1900)
- Architecte de la ville

PENTHER Charles Emile (1921-1953)

- 23 place Comie (1921-1922)
- 20 quai de Léon (1923-1930)
- 45 rue Gambetta (1931-1947)
- Architecte des Monuments Historiques
 - . arrondissement de Chateaulin (1921-1926)
 - . arrondissement de Morlaix (1927-1944)
 - . arrondissement de Brest (intérim) (1943-1944)
- Architecte du département du Finistère (1943-1944)
- décédé en janvier 1953
- Membre de l'A.A.C.
- Membre de la S.R. des Arch. du N.O. de la France (1921-1939)
- Inscription à l'Ordre le 16/09/1942 - Circonscription de RENNES

POUNMEAU de LAFFOREST Louis (1943-1976)

- 1 rue Notre-Dame
- 16 quai de Léon
- Voir aussi BREST
 - LANDIVISIAU
 - St POL de LEON
- Architecte D.P.L.G.
- Associé à HEUZE Lionel père et fils, LE JANNE Charles (à partir de 1945)
- décédé le 7/03/1976
- Inscription à l'Ordre le 16/09/1942 - Circonscription de RENNES

PUYO E. (...1886-1900)

- Architecte civil
- Etudes à l'Ecole polytechnique

SERRURIER père (1886-1905)

- Vérificateur

SERRURIER fils (1910-1914)

- Architecte

STEPHAN (1935-1936)

- 4 rue Gambetta

HAREL Louis (1936-1942)

- et à AURAY (56)
- et à CARNAC (56)
- et à QUIBERON (56)
- et à ERQUY (56)

Voir à AURAY

CABARRUS (1895-1900)

- Architecte

COATVAL (1922-1935)

et à BREST, CHATEAULIN

- Agent-voyer d'arrondissement

INTES Félix (1922-1934)

- 6 rue Thiers

- Architecte-expert

LE HIR (...1886-1890)

- Agent-voyer d'arrondissement

LE MEUR Pierre (1935-1937)

- 7 rue Ellé

et à CONCARNEAU, BREST

Voir à CONCARNEAU

- Associé à MORDREL Olivier (1935-1936)

MARTEL Jean (1945-1947)

- "Ker Coat-Kaer" - Le Beaubois

Voir à LORIENT

- Architecte D.P.L.G.

MORDREL Olivier - (1935-1936)

- Associé à LE MEUR Pierre

TROALEN (1922-1936)

- Ingénieur-adjoint des T.P. de l'Etat

LE JANNE Charles (1945-1974)

- 6 rue des Vieilles Ursulines
- Voir aussi BREST
LANDIVISIAU
MORLAIX
- Associé à HEUZE Lionel père et fils, POUZMEAU de LAFFOREST L.
- Inscription à l'Ordre le 5/08/1942 - Circonscription de RENNES
. Honorariat le 27/04/1974

HEUZE Lionel père (1945-1969)

- 6 rue des Vieilles Ursulines
- et à PARIS, 70 avenue du Maine (jusqu'en 1945)
- Voir aussi BREST
LANDIVISIAU
MORLAIX
- Architecte D.P.L.G.
- Associé à HEUZE Lionel fils, LE JANNE Ch., POUZMEAU DE LAFFOREST L.
- né en 1878 à Landerneau
décédé le 27/06/1970
E.N.S.B.A., promotion 1898, Atelier REDON (diplômé en 1906)
- Membre de la S.A.D.G. (1906-1934)
- Membre de la S.R. des Arch. du N.O. de la France (1921-1939)
- Inscription à l'Ordre le 5/08/1942 - Circonscription de RENNES
. Honorariat le 25/10/1969

HEUZE Lionel fils (1945-1960)

- 6 rue des Vieilles Ursulines
- Voir aussi BREST
LANDIVISIAU
MORLAIX
- Associé à HEUZE Lionel père, POUZMEAU de LAFFOREST L., LE JANNE Ch.
- décédé le 21/06/1980
- Inscription à l'Ordre le 16/09/1942 - Circonscription de RENNES

POUZMEAU de LAFFOREST Louis (1945-1976)

- 6 rue des Vieilles Ursulines
- Voir aussi BREST
LANDIVISIAU
MORLAIX
- Architecte D.P.L.G.
- Associé à HEUZE Lionel père et fils, LE JANNE Ch.
- décédé le 7/03/1976
- Inscription à l'Ordre le 16/09/1942 - Circonscription de RENNES

AUDIER Etienne (1932-1972)

- 21 rue St Héliier (1932-1935)
1 avenue Louis Barthou (1936-1960)
- décédé en février 1972
- Inscription à l'Ordre le 6/05/1942 - Circonscription de RENNES

BALLE Julien François (1895-1935)

- 85 rue St Héliier (1910-1914)
58 quai Chateaubriand (1921-1935)
- Architecte D.P.L.G.
- Architecte des Hospices (1895-1914)
Membre du Conseil Local des Bâtiments Civils
d'Ille et Vilaine (1900-1914)
- né en 1864 à Rennes
E.N.S.B.A., promotion 1885, Atelier GERHARDT et REDON (diplômé en 1892)
- Membre de la S.A.D.G. (1892-1935)
. Honorariat (1936-1939)
- Membre de la S.R. des Arch. d'Ille et Vilaine (1900-1922)
. Secrétaire (1900-1905)
. Archiviste (1910-1922)

BARON (1914-1921)

- Ingénieur des Ponts et Chaussées
- Membre du Conseil Local des Bâtiments Civils

BESNARD Fernand (1938-1963)

- 2 rue de l'Herminette (1938-1944)
4 place du Champ Jacquet (1945-1947)
39 bd de la Liberté (1960)
et à ST SERVAN
- décédé en septembre 1966
- Inscription à l'Ordre le 11/11/1942 - Circonscription de RENNES
. Honorariat le 26/01/1963

BEZIERS LAFOSSE H. père (...1886-1895)

- Architecte honoraire du département (1890-1895)
Membre du Conseil Départemental des Bâtiments Civils
et du Conseil d'hygiène et de salubrité
- Membre de la Société Libre des Beaux-Arts (1886-1895)
- Vice-Président de la S.R. des Arch. de Rennes (...1886-1895)

BEZIERS LAFOSSE Albert François Hippolyte fils (...1886-1907)

- rue du Vieux Cours
- Inspecteur des édifices diocésains
Ancien sous-inspecteur des travaux d'architecture de la ville de PARIS
- né en 1840 à St Servan
E.N.S.B.A., promotion 1863, Atelier PHILIPPON
- Membre de la S.R. des Arch. de Rennes (1886-1907)
. Secrétaire (1886-1890)
. Vice-Président (1900-1905)

BIARD André (1945-1947)

- 1 rue C. Desmoulins
- et à LA BAULE LES PINS (44), VANNES (56)
- Voir à VANNES

BLANCHET (1925-1931)

- Ingénieur en chef des Ponts et Chaussées

BOISNIERS (1921-1924)

- Ingénieur en chef des Ponts et Chaussées
- Agent-voyer en chef
- Vice-Président du Conseil Local des Bâtiments Civils

BORY (1900)

- Ingénieur des Ponts et Chaussées
- Membre du Conseil départemental des Bâtiments Civils

BRAIVE Georges (1923-1927)

- 12 rue de Viarmes (bureaux)
- 5 avenue Janvier (domicile)
- et 54 rue des Acacias à PARIS (17e)
- Architecte D.P.L.G.
- né en 1884 à La Flèche (72)
- E.N.S.B.A., promotion 1903, Atelier LAMBERT
- Membre de la S.R. des Arch. d'Ille et Vilaine (1924-1928)

BRILHAUT Joseph (1939-1944)

- 87 bd de Sévigné
- et à ST CAST (22), ST BRIEUC (22)
- Voir à St CAST

CARCAIN Auguste Léon Eugène (1905-1914)

- 16 rue de Viarmes
- Architecte
- né en 1858 à Brion
- E.N.S.B.A., promotion 1880, Atelier PASCAL
- Membre de la S.R. des Arch. d'Ille et Vilaine (1914)

CHOUINARD Louis (1932-1984)

- 34 rue Duhamel (1932-1938)
- 51 avenue Janvier (1939-1960)
- 49 avenue Janvier (1960)
- Architecte D.P.L.G.
- Membre du S.R. des Arch. d'Ille et Vilaine (1938-1939)
- . Trésorier (1938-1939)
- Membre de la S.A.D.G. (1938-1939)
- Inscription à l'Ordre le 6/05/1942 - Circonscription de RENNES
- . Membre du C.R.O. (1968)
- . Vice-Président (1969-1976)
- . Honorariat le 31/12/1983

COIRRE Jean (1938-1972)

- 19 rue St Yves et
20 rue de Vincennes (1938-1944)
2 place Hoche (1945-1960)
- Architecte D.P.L.G.
- Associé à GLOROT Henri (à partir de 1945)
- décédé en 1978
- Inscription à l'Ordre en 1944 - Circonscription de RENNES
. Honorariat le 15/01/1972

CORBEAUX (1910-1914)

- Ingénieur en chef des Ponts et Chaussées
Agent-voyer en chef, Vice-Président du Conseil Local
des Bâtiments Civils

CORNON Raymond L. M. (1935-1982)

- 18 rue Rallier du Baty (1935-1947)
99 rue de Fougères
17 quai Lamennais (1960)
- Architecte D.P.L.G.
- Architecte en chef des Monuments Historiques de l'Ille et Vilaine,
des Côtes du Nord, du Finistère et du Morbihan (1945-1947)
Conseiller technique à la Direction Générale des Sports (1943-1947)
Professeur à l' Ecole Régionale d'Architecture de Rennes (1938-1960)
Architecte en chef des Monuments Historiques d'Ille et Vilaine
et de Loire-Atlantique (1960)
Architecte en chef des Bâtiments Civils (1960)
Conseiller technique à la Direction de l'Architecture (1960)
Lauréat de l'Institut de France (1960)
- né le 9/01/1908
décédé le 22/06/1982
- Ancien membre de l'Institut Français des Pays-Bas
- Membre de la S.A.D.G. (1933-1939)
. Secrétaire du Groupe Bretagne (1939)
- Membre de la S.A.F.
- Inscription à l'Ordre le 6/05/1942 - Circonscription de RENNES

COUASNON Henry (1938-1983)

- 23 rue Lesage (1938-1939)
1 rue d'Estrées (1942-1947)
Hôtel de Blossac, 6 rue du Chapitre (1960)
- Architecte D.P.L.G.
- Architecte des Monuments Historiques (1945-1947)
Architecte des Bâtiments de France (1960)
- Associé à COUASNON Charles (1938-1939)
- né le 18/08/1910
décédé le 21/10/1983
- Inscription à l'Ordre le 11/11/1942 - Circonscription de RENNES

COUASNON Joseph Charles M. (1905-1942)

- 35 Faubourg de Fougères (1914)
- 23 rue Lesage (1921-1934)
- Architecte D.P.L.G.

- Architecte ordinaire des Monuments Historiques (1935-1942)
- né en 1868 à Corps-nuds (35)
E.N.S.B.A., promotion 1891, Atelier RAULIN-SORTAIS (diplômé en 1899)
- Membre de la S.A.D.G. (1899-1939)
- Membre de la S.R. des Arch. de Rennes (1907-1939)
 - . Archiviste de la Société (1922-1923)
 - . Président de la Société (1924-1929)

COUASNON Charles Georges (1938-1942)

- 25 rue Lesage
- Architecte D.P.L.G.
- Associé à COUASNON Henry (1938-1939)

- Membre de la S.A.D.G. (1936-1939)
 - . Délégué du Groupe Bretagne (1939)

CRESPÉL (1895-1905)

- et à St MALO
- Secrétaire-adjoint de la S.R. des Arch. de Rennes (1895-1905)

CROMMEN Urbain (1936-1960)

- 1 rue Jules Simon
- et à PARIS, 28 rue Beaurepaire (1936-1937)
- 28 rue St Louis (1960)
- Associé à DELTOMBE Jean-Yves (1960)

DABOVAL Lucien (1927-1965)

- 47 avenue du Mail Donges (1927-1930)
- 5 rue d'Orléans (1931-1947)
- 13 rue Salomon deBrosses (1960)
- Architecte D.P.L.G.
- Expert près les tribunaux civils et administratifs (1935-1942)
- Inspecteur départemental de l'Enseignement technique (1935-1947)
- Expert auprès du Conseil de Préfecture (1945-1947)
- décédé le 7/04/1974
- Membre de la S.A.D.G.
- Membre de la S.A.M.
- Inscription à l'Ordre le 11/06/1942 - Circonscription d'AMIENS
 - . Transfert à RENNES le 12/04/1943
 - . Honorariat le 29/10/1965

DANAYS (...1886-1890)

- Architecte civil
- Trésorier de la S.R. des Arch. de Rennes (1886-1890)

DANET J. (1935-1942)

- 1 rue Duguesclin
- Architecte-expert en assurances

DELAGREE Emile (1942)

- 18 bd de Sébastopol

DE LA VIGNE SAINTE SUZANNE Maurice (1945-1953)

- 9 place de Bretagne
- Architecte D.P.L.G.
- Fin d'exercice en 1953
- Inscription à l'Ordre le 24/11/1943 - Circonscription de RENNES

DERROUCH Pierre (1936-1977)

- 1 rue Victor Hugo
Passage du Couédic
- Architecte D.P.L.G.
- Associé à RUAL
- Architecte des P.T.T. (1960)
Fin d'exercice le 31/10/1977
- Membre de la S.A.D.G. (1930-1939)
- Inscription à l'Ordre le 6/05/1942

DESTAIS Julien (1935-1966)

- 12 place du Champ Jacquet
- décédé le 22/07/1976
- Membre du S.R. des Arch. d'Ille et Vilaine
. Secrétaire (1938-1939)
- Inscription à l'Ordre le 6/05/1942
. Honorariat le 8/10/1966

EVEN Jules Eugène (1942-1961)

- 1 rue Beaudrainie
- décédé en 1964
Fin d'exercice le 8/07/1961
- Inscription à l'Ordre le 6/05/1942 - Circonscription de RENNES
. Honorariat le 9/12/1961

FOLIE (...1886-1905)

- Architecte civil

FOUSTEL R. (1931-1942)

- 80 bd de Verdun
- Architecte

FRIGAULT Armand (1935-1960)

- 1 rue de Montfort
- Fin d'exercice le 30/04/1960
- Inscription à l'Ordre le 11/11/1942 - Circonscription de RENNES

GALLACIER Jean (1914)
+(1925-1934)

- 6 rue Duguesclin (1914-1934)
La Vieille Hublais, route de Cesson (1935-1939)
- Architecte
- décédé en 1953
- Membre de la S.R. des Arch. d'Ille et Vilaine (1931-1937)
. Honorariat (1938-1939)
- Inscription à l'Ordre le 16/09/1942 (Membre honoraire)

GAUCHER (...1886-1910)

- Architecte civil
Inspecteur des bâtiments départementaux

GAUVIN Louis (1935-1939)

- 15 rue St Martin
et à VITRE
- Membre de la S.R. des Arch. d'Ille et Vilaine (1914-1939)

GELLY (...1886-1914)

- Architecte civil
- Membre de la S.R. des Arch. d'Ille et Vilaine (1895-1914)

GIDOUIN J. (1945-1947)

- 1 rue Dupont des Loges
- Associé à TESTARD du COSQUER

GLOROT Henri (1945-1984)

- 2 place Hoche
- Associé à COIRRE Jean
- Architecte D.P.L.G.
- E.N.S.B.A., Atelier LEFORT (1945)

GLOROT R. (1945-1947)

- 13 rue de Fougères

GOISBEAU René (1943-1978)

- 4 place de Bretagne
5 rue de la Santé
- Fin d'exercice le 31/12/1978
- Inscription à l'Ordre le 11/11/1942

GONTIER Emmanuel Désiré (1905-1907)
+(1921-1935)

- 41 avenue du Mail d'Onges (1905)
- 11 bd Richard Lenoir (1907)
- 5 quai de Chateaubriand (1921-1935)
- et à VITRE (1900)
- Architecte des hospices de Rennes (1921-1935)
- Professeur à l'Ecole Régionale d'Architecture de Rennes (1923)
- Associé à LEFORT (1921 1935)
- né en 1865 à FOUGERES (35)
- E.N.S.B.A., promotion 1886, Atelier GERHARDT REDON
- Membre de la S.R. des Arch. de Rennes (1914)

GRATIEN Jean (1945-1953)

- 73 rue Alphonse Guérin
- et à DINARD (35), DINAN (22)
- décédé en 1953
- Voir à DINARD

GUADET Julien (...1886-1905)

- à PARIS, 38 rue des Ecoles (1886)
- 240 bis bd St Germain (1890...)
- Architecte des édifices diocésains (Côtes du Nord et Ille et Vilaine)
- Professeur à l'E.N.S.B.A.
- né en 1834 à Paris
- E.N.S.B.A., promotion 1853, Atelier LABROUSTE et ANDRE
- Membre de la S.C.
- . Président (1907)
- Membre de la S.A.F.
- Membre de la S.A.D.G.

GUET (1910-1914)

- à PARIS, 5 place des Ternes
- Architecte en chef des Monuments Historiques

GUILLAUME Charles fils (1924-1948)

- 14 bd de la Tour d'Auvergne (1924)
- 6 bd de la Tour d'Auvergne (1925-1948)
- Associé à son père (1924)
- décédé en 1948
- Membre de la S.R. des Arch. d'Ille et Vilaine (1924-1939)
- . Trésorier (1935)
- Inscription à l'Ordre le 6/05/1942 - Circonscription de RENNES

GUILLAUME Eugène (...1886-1924)

- 14 bd de la Tour d'Auvergne
- Architecte
- Membre de la S.R. des Arch. d'Ille et Vilaine (1910-1925)
. Trésorier (1910-1921) et (1924-1925)

GUILLAUME René Antoine (1932-1935)

- 6 bd de la Tour d'Auvergne
2 rue de Nemours (1934)
- Architecte
- né en 1885 à Rennes
E.N.S.B.A., promotion 1906, Atelier PAULIN
- Membre de la S.A.D.G. (1914)

GUILLAUME W. (1914)

- 1 rue Chalais
- Architecte

GUILLEMOIS Théodore (1930-1963)

- 3 bd Magenta
- Architecte
- Associé à ZITO Louis (1935)
- décédé en mars 1966
- Inscription à l'Ordre le 6/05/1942 - Circonscription de RENNES
. Honorariat le 7/12/1963

GUILLET Marcel (1937-1960)

- 15 quai Lamartine (1937-1939)
52 bd de la Liberté (1942-1960)
- Architecte D.P.L.G.
Professeur d'Architecture à l'Ecole des Beaux-Arts
- Membre de la S.A.D.G. (1935-1939)
- Membre de la S.N.
- Membre du S.R. des Arch. d'Ille et Vilaine (1936-1939)
- Inscription à l'Ordre le 6/05/1943 - Circonscription de RENNES
. Honorariat le 26/03/1960

GUILLOU (1890)

- Ingénieur en chef des Mines
Vice-Président du Conseil Départemental des Bâtiments Civils

GUILLOUT (...1886)

- Architecte civil

GUISNEL Emile (1945-1953)

- et à DINARD
- Fin d'exercice (octobre 1953)
- Inscription à l'Ordre le 11/11/1942 - Circonscription de RENNES

HEC Albert (1931-1965)

- 12 rue de Viarmes (1930-1931)
- 9 rue de Coëtquen (1932)
- 7 rue de Rohan (1933)
- 1 rue Beaudrairie (1945-1947)
- 17 quai Lamartine (1960) et à FOUGERES (35)
- Architecte D.P.L.G.
- Directeur de l'Ecole Régionale d'Architecture de Rennes (1960)
- décédé le 29/10/1965
- E.N.S.B.A., Atelier LEFORT (1927)
- Membre de la S.A.D.G. (1929-1939)
- Membre du S.R. des Arch. d'Ille et Vilaine (1930-1939)
- . Secrétaire (1933-1935)
- Inscription à l'Ordre le 6/05/1942 - Circonscription de RENNES
- . Trésorier du C.R.O. (1945-1950)
- . Membre (1951-1958)
- . Vice-Président (1959-1964)
- . Président (1965)

HERAULT Louis Marie (...1886)

- Architecte civil
- né en 1850 à Paris
- décédé en 1904
- E.N.S.B.A., promotion 1873

JARNOUEN de VILLARTAY Maurice (1939-1942)

- Place du Champ Jacquet
- Voir à VITRE (35)

JOBBE - DUVAL Frédéric Auguste (...1886-1905)

- et à PARIS, 3 rue Bara
- Architecte civil
- né en 1846 à Rennes
- E.N.S.B.A., promotion 1867, Atelier PACCARD et ANDRE
- Membre de la S.R. des Arch. de Rennes

KOPP (1942-1944)

- Réside à St MANDE
- Architecte en chef des Monuments Historiques

LALOY Jean Marie Armand (père) (...1886-1927)

- 20 rue de Viarmes
- Architecte en chef du département et du palais de justice (...1886-1914)
- Architecte honoraire du département et du palais de justice (1921-1927)
- Membre du Conseil Départemental des Bâtiments Civils (...1886-1921)
- né en 1851 à Fougères (35)
- E.N.S.B.A., promotion 1871, Atelier COQUART
- Membre de la S.R. des Arch. d'Ille et Vilaine (...1895-1928)

LALOY Pierre Jack fils (1914-1956)

- 18-20 rue de Viarmes
- Architecte D.P.L.G.
 - Architecte du département et du palais de justice (1921-1947)
 - Architecte régional P.T.I. (1924-1947)
 - Architecte de l'Office départemental des H.B.M. (1929-1934)
- né en 1885 à Rennes (fils de Jean Marie LALOY)
 - E.N.S.B.A., promotion 1905, Atelier LALOUX
 - Fin d'exercice le 26/12/1956
 - décédé le 11/04/1962
- Membre de la S.A.D.G. (1910-1939)
 - . Président du Groupe Bretagne (1939)
- Membre de la S.R. des Arch. d'Ille et Vilaine (1914-1922)+(1924-1938)
 - . Secrétaire en 1914
 - . Vice-Président (1930-1931)
 - . Président (1932-1935)
- Inscription à l'Ordre le 8/01/1942 - Circonscription de RENNES
 - . Vice-Président du C.R.O. (1942-1944)
 - . Membre (1945-1946)

LANGLOIS (...1886-1895)

- Ancien architecte du Palais de justice
 - Membre du Conseil Départemental des Bâtiments civils (1886-1895)
 - Architecte de la maison centrale (1890-1895)
- Président de la S.R. des Arch. de Rennes (...1886-1895)

LEFORT Georges (1921-1954)

- 5 quai de Chateaubriand (1921-1934)
 - 30 rue Hoche (1935-1947)
 - Voir à GUINGAMP (22)
- Associé à GONTIER (1921-1935)
- Architecte des hospices de Rennes (1921-1935)
 - Professeur à l'Ecole Régionale d'Architecture de Rennes (1923-1934)
 - Directeur de l'Ecole Régionale d'Architecture de Rennes (1935-1947)
 - Architecte en chef de la reconstruction
 - Président de l'Office du Bâtiment de Bretagne (1943-1944)

LEGRAND Gabriel (1945-1947)

- 39 bd Féart
et à DINARD
- né le 7/09/1906
Fin d'exercice le 31/12/1981
- Inscription à l'Ordre le 24/11/1943 - Circonscription de RENNES

LEMECIER Jean (1944-1982)

- 3 place de Bretagne (1944)
8 impasse des Planches (1945-1947)
16 rue Charles Müller (1960)
- Architecte D.P.L.G.
- né le 15/09/1915
Fin d'exercice en 1982
- Inscription à l'Ordre le 12/11/1943 - Circonscription de PARIS
. Mutation à RENNES, le 5/1 /1944

LEMOINE Joseph (1930-1934)

- 12 rue de Viarmes
- Architecte de la ville
Membre du Conseil des Bâtiments civils (1933-1934)
- Membre de la S.A.D.G. (1906-1914)
- Membre du S.R. des Arch. d'Ille et Vilaine (1930-1934)
. Secrétaire (1930-1931)

LEMOINE Yves (1935-1958)

- 1 rue Dupont des Loges
12 rue de Viarmes
- Architecte D.P.L.G.
- Architecte de la ville et des hospices (1935-1947)
- Membre du Conseil Départemental des Bâtiments civils (1935-1947)
- décédé le 11/09/1958
- Membre de la S.A.D.G. (1929-1939)
- Membre du S.R. des Arch. d'Ille et Vilaine (1935-1939)
. Vice-Président (1936-1937)
- Inscription à l'Ordre le 8/01/1942 - Circonscription de RENNES
 - . Membre du C.R.O. (1942-1944)
 - . Vice-Président (1945-1952)
 - . Président (1953-1958)

LERAY Emmanuel René (1895-1937)

- 3 quai Lamennais (1895-1910)
9 rue de Viarmes (1914-1934)
- Architecte D.P.L.G.
- Architecte de la ville (1890-1932)
Membre du Conseil Départemental des Bâtiments civils (1900-1932)
Professeur d'architecture à l'École des Beaux-Arts de Rennes (1907)
Architecte honoraire de la ville (1932-1937)
- né en 1859 à Rennes
E.N.S.B.A., promotion 1882, Atelier ANDRE (diplômé en 1890)
- Membre de la S.A.D.G. (1890-1914)
- Membre de la S.D.M. (1914)
- Membre de la S.R. des Arch. d'Ille et Vilaine (1895-1935)
 - . Secrétaire en 1895
 - . Membre honoraire (1936-1937)

LERICHE (...1886-1890)

- Architecte civil

LORY Paul E. (1924-1936)

- 7 place Bretagne
et à FOUGERES (35), BREST (29)
- Architecte D.P.L.G.
- Membre de la S.A.D.G. (1927-1934)
- Membre du S.R. des Arch. d'Ille et Vilaine (1927-1936)

MACE (...1886-1895)

- Architecte civil
- Membre de la S.R. des Arch. de Rennes (1890-1895)
 - . Secrétaire en 1890

MAUDET Fernand (1943-1975)

- 7 rue Poullain du Parc (1943-1947)
53 bd de la Liberté (1960)
- Inscription à l'Ordre le 6/05/1942 - Circonscription de RENNES
 - . Honorariat le 9/01/1975

MARCEL Alexandre Auguste Louis (1921-1928)

- réside à PARIS
- Architecte en chef des Monuments Historiques du département et du Morbihan
- né en 1860 à Paris ?
E.N.S.B.A., promotion 1877, Atelier ANDRE (diplômé en 1883)

MARTENOT Jean-Baptiste (...1886-1905)

- Architecte de la ville et des hospices de Rennes (...1858-1898)
Architecte honoraire de la ville (1900-1905)
Membre du Conseil Départemental des Bâtiments civils
- né en 1828 à St Seine l'Abbaye (Côte d'Or)
décédé en 1906
E.N.S.B.A., promotion 1850, Atelier BLOUET
- Membre de la S.C. (...1886-1905)
Vice-Président de la S.R. des Arch. de Rennes (1890-1905)

MASSIEU (...1886)

- Ingénieur en chef des Mines
Vice-Président du Conseil Départemental des Bâtiments civils

MATTEI Francis (1942-1944)

- 52 bd de la Liberté
Auparavant à PARIS, 93 bd Beaumarchais (3e)

MAZERE (...1886-1890)

- Architecte civil

MELLET Henri Louis Marie (...1886-1928)

- 14 rue des Fossés
- Architecte civil
- né en 1852 à Rennes (frère de Jules Marie, architecte devenu moine bénédictin à Appuldurcombe - Ile de Wight)
E.N.S.B.A., promotion 1874, Atelier ANDRE et élève de son frère
- Membre de la S.D.M. (1914)
- Membre de la S.R. des Arch. d'Ille et Vilaine (1886-1929)
. Secrétaire (1886-1890)
. Président (1910-1914)

MICHEL (1895)

- Ingénieur des Ponts et Chaussées
- Membre du Conseil Départemental des Bâtiments civils

MINARD R. (1945-1960)

- 72 bis rue St Enogat

MINIAC (...1886-1895)

- Architecte civil
- Etudes à l'Ecole Régionale de Rennes, promotion 1906
- Membre de la S.R. des Arch. de Rennes

MORVAN Marchal (1932-1935)

- 4 place Bretagne
- Architecte D.P.L.G.

NITSCH (...1886-1890)

- Métreur vérificateur

NITSCH Georges (1910-1934)

- 2 galerie Méret
- Architecte
- Membre de la S.R. des Arch. d'Ille et Vilaine (1910-1935)
. Membre honoraire (1936-1939)

NUGUE (...1886)

- Architecte civil

ORIOU Louis (1943-1944)

- 33 bis Bd Sévigné
et à GUINGAMP (22)
- Architecte Ingénieur de l'Ecole des Arts et Manufactures
- Fin d'exercice en 1948
- Inscription à l'Ordre le 11/11/1942 - Circonscription de RENNES
. En congé de 1944 à 1948

**PERRIN Hyacinthe Marie Albert (1910-1914)
+(1923-1960)**

- rue de la Borderie (1910-1914)
14 rue Lesage (1923-1960)
en 1907, architecte à PARIS, 8 rue Mazet
- Architecte D.P.L.G.
- né en 1877 à Louvigné du Désert (35)
décédé le 10/01/1965
E.N.S.B.A., promotion 1899, Atelier PAULIN (diplômé en 1906)
Fin d'exercice en 1960
- Membre de la S.A.D.G. (1907-1939)
- Membre de la S.R. des Arch. de Rennes (1910-1914)
. Secrétaire en 1910
- Inscription à l'Ordre le 6/05/1942 - Circonscription de Rennes
. Honorariat le 26/03/1960

PHELIPPEAUX (...1886-1900)

- Architecte civil
- Trésorier de la S.R. des Arch. de Rennes (1895-1905)

POIRIER Jean (1932-1965)

- 7 avenue Janvier
- Architecte
- décédé le 8/02/1969
Fin d'exercice le 31/12/1965
- Membre de la S.N.
- Membre de la S.F.A.
- Inscription à l'Ordre le 24/11/1943 - Circonscription de RENNES
(refusée le 3/06/1942 - admise en appel par le Conseil Supérieur)

POMMEREUIL Louis (1935-1971)

- 39 quai de la Prévalaye (1935-1942)
- 17 rue de la Santé (1943-1947)
- 21 rue des Trente (1960)
- Architecte D.I.P.
- décédé le 9/05/1971
- Inscription à l'Ordre le 6/05/1942 - Circonscription de RENNES
 - . Secrétaire-adjoint du C.R.O. (1969-1970)
 - . Trésorier (1971)

POULAIN J.L. (1945-1947)

- 7 place du Palais

PREVOS Ernest (1935-1978)

- 15 rue St Martin
- Architecte D.E.I.P.
- décédé le 17/03/1976
- Membre de la S.A.E.T.P.
- Inscription à l'Ordre le 6/05/1942 - Circonscription de RENNES

RABUT (1935-1942)

- Ingénieur en chef des Ponts et Chaussées

RAGOT M. (1945-1960)

- 20 rue de l'Alma

RALLE Charles (1943-1962)

- 19 quai de Chateaubriand
- décédé en octobre 1967
- Inscription à l'Ordre le 25/06/1943 - Circonscription de RENNES
 - . Honorariat le 5/05/1962

RAMET H. (...1886)

- Architecte
- Vice-Président de la S.R. des Arch. de Rennes (1886)

REGNAULT Arthur (1921-1931)

- 3 rue Broussais
- Architecte civil
- Membre de la S.R. des Arch. d'Ille et Vilaine (1900-1930)
 - . Président (1900-1905)
 - . Vice-Président (1905-1910)

REGNAULT Pierre Marie Ernest (1914-1934)

- 5 rue Broussais (1914)
- 20 rue de Fougères (1922)
- 24 place des Lices (1933-1934)
- et à PARIS, 6 square du Croisic (15e) (1914-1932)
- Architecte D.P.L.G.
- né en 1881 à Rennes
- E.N.S.B.A., promotion 1900, Atelier PAULIN
- Membre de la S.A.D.G. (1907-1934)

REZEAU (1905-1910)

- Ingénieur des Ponts et Chaussées
- Membre du Conseil Départemental des Bâtiments civils

ROUSSEAU (...1886-1905)

- Ingénieur des Ponts et Chaussées
- Agent-voyer en chef du département
- Membre du Conseil Départemental des Bâtiments civils (1886-1890)
- . Vice-Président (1895-1905)

ROUXEL Joseph (1943-1963)

- 38 rue de Paris
- 4 rue de la Chalotais
- Architecte D.P.L.G.
- Fin d'exercice le 16/07/1963
- Inscription à l'Ordre le 11/11/1942 - Circonscription de RENNES

RUAL Ernest (1936-1984)

- 1 rue Victor Hugo
- 10 rue du Chasseur Huit
- et à ST SERVAN
- Architecte D.P.L.G.
- Associé à DERROUCH P.
- né le 13/02/1907
- en exercice en 1984
- Inscription à l'Ordre le 6/05/1942 - Circonscription de Rennes

TESTARD du COSQUER Pierre (1943-1961)

- 1 rue Dupont des Loges (1943-1947)
- 19 quai Lamennais (1960)
- Architecte D.T.P.
- Associé à GIDOUIN J. (1960)
- né le 8/11/1890 à Brest
- Fin d'exercice le 3/06/1961
- Inscription à l'Ordre le 25/06/1943 - Circonscription de RENNES

VAUGEUIS Lucien Louis François

- A PARIS, 71 rue de Vaugirard
- Architecte du gouvernement, des bâtiments civils et palais nationaux de Paris
- né en 1886 à Avranches
- E.N.S.B.A., promotion 1906, Atelier PAULIN
- Membre correspondant du S.R. des Arch. d'Ille et Vilaine (1921-1934)
- . Membre titulaire (1935-1939)

ZITO Louis (1924-1959)

- rue Hippolyte Lucas (1924-1928)
- 15 rue Joseph Sauveur (1929)
- 3 bd Magenta (1930-1934)
- 9 rue Descartes (1935-1947)
- et à ST LAURENT BLANGY (Pas de Calais) (1924-1925)
- Associé à GUILLEMOIS Th. (1930-1935)
- Fin d'exercice le 1/01/1959
- Inscription à l'Ordre le 5/05/1942 - Circonscription de RENNES

LUCAS - GAUDEAU Etienne (1945-1947)

- et à FOUGERES (35), St MARC/HER (44), St NAZAIRE (44)

DIEUDE C.D. (1921-1944)

- A RENNES, quai François Ier (1921...)
- et à PARIS, 24 rue de Navarin (9e)
- Ingénieur, architecte de la ville

LE BOT E. (1945-1947)

- et à ANGERS auparavant ?
- Architecte

AILLERIE René (1927-1944)

- 8 place de la Concorde (Villa Alizia) et à ST SERVAN
- Architecte D.P.L.G.
- Architecte de la ville (1939-1944)
- Membre de la S.A.D.G. (1921-1939)
- Membre du S.R. des Arch. d'Ille et Vilaine (1927-1939)

ALIF Marcel (1937-1960)

- 1 bis rue des Bains
3 rue des Bains (1960)
- et à PARIS, 11 bis avenue Carnot (17e)
- Architecte D.P.L.G.

CAMUS L. (1927-1931)

- et à St LUNAIRE
- Membre de la S.N.

GRATIEN Jean (1927-1953)

- 85 rue du Casino (1927-1939)
- 41 rue du Casino (1942-1944)
- 51 rue Levassasseur (1945-1947)
- et à RENNES
- et à DINAN (22)
- Architecte expert auprès des tribunaux (1927-1942)
- décédé en 1953
- Membre du S.P. des Arch. du N.O. de la France (1935-1939)
- Membre de l'A.A.C. (1935-1939)
- Membre de la S.N. (1927-1928)
- Inscription à l'Ordre le 11/11/1942 - Circonscription de RENNES

GUISNEL Emile (1942-1944)

- 12 rue Ste Anne
11 rue de la Gare
- et à RENNES
- Fin d'exercice en octobre 1953
- Inscription à l'Ordre le 11/11/1942 - Circonscription de RENNES

HUS Edouard (1914-1942)

- 46 rue Levassasseur (1914-1942)
- Architecte
- Membre de la S.R. des Arch. d'Ille et Vilaine (1914-1939)
- . Vice-Président (1938-1939)

LEGRAND Gabriel (1937-1981)

- 21 rue Abbé Legraverend (1937-1938)
- 12 rue du Prieuré (1939-1944)
- 3 rue de la Gare
- 3 rue Emile Baron
- et à RENNES
- né le 7/09/1906
- Fin d'exercice le 3/12/1981
- Inscription à l'Ordre le 24/11/1943 - Circonscription de RENNES

LOUDIN Marcel (1925-1935)

- "Les Courlis" (1925-1926)
- Agence travaux "Gallic Hôtel" (1927)
- Bd Edouard VII (1928-1935)
- et à PARIS, 20 rue d'Edimbourg (8e) (1925-1934)
- Membre de la S.A.M. (1925)
- Membre de la S.N.
- Membre de l'A.D.A.D. (1927-1934)
- Membre du G.A.M. (1927-1934)

PINAULT Louis (1932-1949)

- 12 rue des Ecoles (1932-1942)
- 2 place Poulain du Reposoir (1943-1947)
- Architecte-expert
- décédé en 1949
- Membre de l'A.A.C. (1935-1939)
- Inscription à l'Ordre le 11/11/1942 - Circonscription de RENNES

PRIOUL Victor Jules (1895-1900)

- réside à ST SERVAN
- Voir aussi St CAST et DINAN (22)
- Architecte

VAN COILLIE Antoine (1928-1942)

- "L'Orléannaise" (1928-1930)
- "Ty Breiz", 50 bd Féart (1931-1934)
- 35 rue Jacques Cartier (1935-1942)
- et à DINAN (22)
- Architecte (expertise incendie)
- Membre de la S.F.A. (1931-1938)

PARISET Edmond (1895-1900)

- Réside à St SERVAN, rue de Gouyon
et à St BRIEUC, DINAN (22)
Voir à St SERVAN
- Architecte-Inspecteur des travaux de la cathédrale

ALPHEE-TIRANT (1890-1895)

- Architecte-expert
Architecte des écoles municipales de filles
Expert attaché aux travaux de la ville de PARIS
Lauréat de concours publics français et étrangers

CHAUVIERE E. (1931-1934)

- 44 rue Puiterie
- Architecte

ERNEST-LAURENT Denis (1938-1944)

- 28 rue de Nantes
- Architecte D.P.L.G.
Lauréat de l'Institut
- Expert près les tribunaux
- décédé en 1944 (bombardements)
- Membre du S.P. des Arch. d'Ille et Vilaine (1938-1939)
- Inscription à l'Ordre le 6/05/1942

FRANEL Ch. (1934-1942)

- 67 rue de la Forêt (1935-1936)
19 rue des Fenteries (1937-1939)
1 rue de Laval (1942)
- Architecte
Lauréat de la S.N.

GODEFROY R. (1945-1947)

- 9 rue de Verdun

HEC Albert (1938-1965)

- 3 place du Théâtre (1938-1944)
12 rue de Chateaubriand (1945-1960)
Voir à RENNES (35)
- Architecte D.P.L.G.
- Architecte de la ville
- décédé le 29/10/1965
- Inscription à l'Ordre le 6/05/1942 - Circonscription de RENNES
. Vice-Président du C.R.O. (1942)

LAURENT François Ernest (1945-1960)

- 2 rue A. de Musset
2 rue Madiot
- Associé à TOUCHE P. (1945)
et à LAURENT Gabriel (1960)

LORY Paul E. (1927-1936)

- 3 bis bd de la Gare
et à RENNES (35), BREST (29)
- Architecte D.P.L.G.
- Membre de la S.A.D.G. (1927-1934)
- Membre du S.P. des Arch. d'Ille et Vilaine (1927-1936)

LUCAS - GAUDEAU Etienne (1945-1960)

- Impasse du Théâtre
41 rue des Prés
et à ANTRAIN (35), St MARC/MER (44)
Voir à St NAZAIRE (44)

MORIN Narcisse François Louis Charles (1895-1914)

- 5 rue de la Forêt
et à VITRE (1886-1890)
- Architecte de la ville et des hospices
- né en 1839 à Vitré (35)
E.N.S.B.A., promotion 1860, Atelier CONSTANT DUFEUX

PINEL H. (1890-1939)

- 8 rue Nationale (1890)
50 rue de Laval (1895-1939)
- Architecte de la ville (1921-1925)
Architecte de la ville et des hospices (1927-1938)
- Membre de l'U.S. (1895-1914)
- Membre de la S.A.C. (1905-1914)

TOUCHE P. (1945-1960)

- 2 rue A. de Musset
- Associé à LAURENT François Ernest

DEMOUGEOT H. (1914)

- Architecte

BRIAND L. (1945-1947)

- 6 bd St James

DERENNES René (1935-1968)

- Avenue Duguesclin (1935-1947)
"Kerygen", 11 avenue Nattier (1960)
- décédé en juin 1969
E.N.S.B.A.
Fin d'exercice le 31/12/1968
- Membre du S.P. des Arch. d'Ille et Vilaine (1935-1939)
. Secrétaire (1936-1937)
- Inscription à l'Ordre le 6/05/1942 - Circonscription de RENNES
. Honorariat le 22/02/1969

DRUMINY Richard (1945-1956)

- 25 bd Hébert
et à GUINGAMP (22), BARENTON (Manche)
- Inscription à l'Ordre en 1944 - Circonscription de RENNES
. Mutation dans la circonscription de CAEN le 28/02/1956

GIRARD Raymond (1945-1954)

- 31 bd de Chateaubriand
et à ST MALO (35), St BRIEUC (22)
- Architecte D.P.L.G.
- Inscription à l'Ordre le 6/05/1942 - Circonscription de RENNES
. Mutation dans la circonscription de GRENOBLE le 17/04/1954

LEGRAND J. (1945-1947)

- 20 bd de Rothéneuf

LONGUESPE F. (1945-1947)

- 25 bd Hébert

DUPUY Claude Marie Ernest (...1886-1893)

- Architecte civil
- né en 1859 à Redon
décédé en 1893
- fils de Auguste Ernest, également architecte à REDON
 E.N.S.B.A., promotion 1877, Atelier DOUILLARD

GUICHEBARON R. (1945-1960)

- Mairie de Redon
 6 quai Jean Bart
- Architecte D.I.P.
- Architecte de la ville

LERAY Francis (1890-1900)

- rue des Doves (1890)
 quai St Jacques (1895)
- Voir aussi NANTES (44)

TANGUY (1935-1947)

- 6 rue Jean Jaurès

BEUGEARD Auguste (1931-1964)

- Roc Alwen (1945-1947)
et à RENNES, 22 rue des Fossés
- Architecte D.P.L.G.
- décédé en avril 1966
Ecole Régionale des Beaux-Arts de RENNES, promotion 1907
- Membre de la S.A.D.G. (1931-1935)
- Inscription à l'Ordre le 11/11/1942 - Circonscription de RENNES
. Honorariat le 1/01/1964

LECREUX Jules (1900-1925)

- Architecte

CAMUS L. (1943-1960)

- "La Guériplais"

et à DINARD

LIEGE (...1886-1905)

- Architecte

AUFFRET Henry (1945-1984)

- 1 rue du Cdt Charcot
2 place Chateaubriand (1960)
et à PARIS, 55 avenue Th. Gautier (16e)
- Architecte de la ville (1960)
- Associé à HARDION Joël (1960)

BARBOTIN Charles (1914-1942)

- 3 rue St Vincent (1914...)
- Architecte
- Membre de la S.R. des Arch. d'Ille et Vilaine (1914-1939)
. Trésorier (1922-1923)
- * Successeur en 1942 : ROBICHON H.

BESNARD (...1886-1905)

- Architecte de la ville

BOUNIOL L. (...1886)

- Architecte

CREPEL (1910)

- et à RENNES (1895-1905)
- Architecte honoraire

FRANJEUL Alfred Louis (1890-1902)

- Architecte
- né en 1833 à St Malo
décédé en 1902
E.N.S.B.A., promotion 1856, Atelier ST PERE et TROUILLES

FUENTES Marcel (1945-1960)

- 1 rue des Poulieurs

GAUTIER René (1942-1984)

- Villa Gwern Coz
20 bd Lamennais (angle rue Jules Ferry)
20 bd Th. Botrel
- né le 29/03/1905
En exercice en 1984
- Inscription à l'Ordre le 11/11/1942 - Circonscription de RENNES

GIRARD Raymond (1943-1944)

- 3 rue St Vincent
et à RENNES, PARAME (35)
- Architecte D.P.L.G.
- Inscription à l'Ordre le 6/05/1942 - Circonscription de RENNES
. Mutation dans la circonscription de GRENOBLE le 17/04/1954

HEDOU de la HERAUDIERE Christian (1945-1971)

- Villa Castellec, 46 avenue Pasteur
Passage de la petite Hermine (1960)
- et à St BRIEUC, LE VAL ANDRE (22)
- Voir à St BRIEUC

HEMAR Yves Victor (1921-1944)

- 1 rue Guy Louvel et à St SERVAN (35)
- Architecte D.P.L.G.
- Architecte de la ville
- né en 1886 à St Malo - décédé en mai 1955
E.N.S.B.A., promotion 1906
- Membre de la S.A.D.G. (1914-1939)
- Membre de la S.R. des Arch. d'Ille et Vilaine (1921-1939)
 - . Secrétaire du bureau (1921-1923)
 - . Vice-président (1932-1935)
 - . Président (1936-1937)
- Inscription à l'Ordre le 16/09/1942 - Circonscription de RENNES

**OLICHON Eugène (1914-1946)
+(1950-1952)**

- 1 rue Ste Barbe (1914)
- 2 rue St Pierre (1921)
- 4 place Chateaubriand (1922-1947)
- Architecte-expert
Architecte des Domaines (1935-1947)
- Fin d'exercice en 1946
- Membre de la S.R. des Arch. d'Ille et Vilaine (1914-1939)
 - . Trésorier (1936-1937)
- Inscription à l'Ordre le 11/11/1942 - Circonscription de RENNES
 - . En congé de 1946 à 1950

ROBICHON Henri Louis Marie Pierre (1907-1914)

- 6 rue d'Asfeld
- Architecte de la ville (1910-1914)
Architecte de la Banque de France et des Monuments Historiques (1907)
- né en 1874 à Orléans
E.N.S.B.A., promotion 1893, Atelier-REDON
- Membre de la S.D.M. (1914)
- Membre de la S.R. des Arch. de Rennes (1907-1914)
 - . Vice-Président (1914)

ROBICHON Henri (1942-1948)

- 3 rue St Vincent (1942-1944)
Villa Marie Thérèse, 6 bis rue Pré Brécel (1945-1947)
5 rue de l'Épine
- Successeur de BARBOTIN Charles
décédé en 1965
- Inscription à l'Ordre le 11/11/1942 Circonscription de RENNES
 . Honorariat le 4/10/1948

THOMASO René (1942-1977)

- 9 avenue René Surcouf
16 bd de Chateaubriand
83 bd de Chateaubriand
91 bd de Chateaubriand
- Inscription à l'Ordre le 11/11/1942 Circonscription de RENNES
 . Honorariat le 19/02/1977

AILLERIE René (1922-1934)

- Villa Printania
et à DINARD
- Architecte D.P.L.G.

BESNARD Fernand (1935-1947)

- 10 rue Jacques Cartier
35 rue Georges Clemenceau
et à RENNES
- décédé en septembre 1966
- Inscription à l'Ordre le 11/11/1942 - Circonscription de RENNES
. Honorariat le 26/01/1963

HEMAR Yves Victor (1932-1955)

- 5 rue Le Pailleur
Voir à St MALO (35)
- Architecte D.P.L.G.

LEROYER (...1886)

- Architecte de la ville

MANTRAND Eugène (1921-1927)

- rue Robert Surcouf
- Architecte de la ville (1925-1927)
- Membre de la S.R. des Arch. d'Ille et Vilaine (1921-1922) et (1924-1928)

MENAT (1932-1933)

- 32 rue de la Passagère
- Architecte

MURAT André (1934-1960)

- Villa Marion, place du Poncel (1934-1938)
- 80 rue Ville Pépin (1939-1947)
- 28 rue Le Ponellec
- 52 rue Le Ponellec
- Architecte-expert
- Architecte de la ville
Architecte de l'Office Intercommunal d'H.L.M. (1960)
- né le 20/12/1895 à Paris
décédé le 8/04/1984
Fin d'exercice le 1/04/1968
- Membre de l'A.A.C.
- Inscription à l'Ordre le 11/11/1942 - Circonscription de RENNES
. Honorariat le 26/07/1968

PARISET Edmond (1890-1942)

- 23 rue Duperré (1890-1910)
Villa La Roseraie, rue du Goujon (1914-1934)
- Architecte D.P.L.G.
et à St BRIEUC (22), DINAN (22), DOLE (35)
- Architecte de la ville (1890-1900)
Architecte-inspecteur des travaux des Monuments Historiques (1890-1895)
Architecte ordinaire des travaux des Monuments Historiques (1900-1929)
Architecte ordinaire des Monuments Historiques pour le Mont St Michel
et l'arrondissement de DINAN (1930-1936)
Architecte honoraire des Monuments Historiques (1937-1942)
- né en 1854 à Paris
E.N.S.B.A., promotion 1874, Atelier GINAIN et ANDRE (diplômé en 1885)
- Membre de la S.A.D.G. (1888-1938)
. Membre honoraire (1939)
- Membre de la S.R. des Arch. d'Ille et Vilaine (1914-1935)
. Président (1921-1925)
. Membre honoraire (1936-1939)

PRIOUL Victor Jules (1895-1914)

- 5 rue Amiral Magon
et à DINARD (35), St CAST (22)
- Architecte civil et architecte du collège
- né en 1870 à Fougères
E.N.S.B.A., promotion 1890, Atelier LALOUX

ROBICHON Henri (1942-1947)

- à la Mairie
5 rue de l'Epine
et à ST MALO
- Architecte de la ville
- décédé en 1965
- Inscription à l'Ordre le 11/11/1942 - Circonscription de RENNES
. Honorariat le 4/10/1948

RUELLAN Jules René (1932-1960)

- 10 rue de la Nation
- Inscription à l'Ordre le 11/11/1942 (refusée le 5/03/1942 ; obtenue
en appel auprès du Conseil Supérieur)

WILAIN G. (1945-1947)

- 4 place de la Paroisse

GAUVIN Louis (1905-1934)

- 9 rue Savary
et à RENNES
- Architecte de la ville et des hospices (1905-1929)
Inspecteur de la Banque de France (1924-1929)
- Membre de la S.R. des Arch. d'Ille et Vilaine (1914-1939)

GONTIER Emmanuel Désiré (1900)

- puis à RENNES
- Architecte de la ville (1900)
- né en 1865 à Fougères (35)
E.N.S.B.A., promotion 1886, Atelier GERHARDT - REDON

JARNOUEN de VILLARTRAY Maurice (1927-1961)

- rue de la Borderie
4 place de la République (1945-1947)
et à RENNES
- décédé en août 1968
- Membre du S.P. des Arch. d'Ille et Vilaine (1935-1939)
- Inscription à l'Ordre le 6/05/1942 - Circonscription de RENNES
. Honorariat le 28/04/1961

LEVEE G. (1927-1931)

- 59 bis rue de Rennes
et à St CAST (22)

MORIN Narcisse François Louis Charles (...1886-1890)

- et à FOUGERES
- Architecte des hospices
Ancien lauréat de l'Ecole des Beaux-Arts de Paris
- né en 1839 à Vitré
E.N.S.B.A., promotion 1860, Atelier Constant DUFEUX

POMMEREUIL Louis (1935-1937)

- 18 rue de la Borderie
Vitré à RENNES
- Architecte E.T.P.

AUBRY (1890-1921)

- 2 rue de la Fosse (1890-1895)
rue du Bocage (1900 1905)
rue Frédéric Caillaud (1910-1914)
9 rue Ecorchard (1921)
- Voir aussi LE POULIGUEN (1922)
- Architecte-Paysagiste

ARFIVDSON André Louis (1921-1928)

- 14 place de l'Oratoire
Auparavant architecte à Paris, 103 Faubourg St Honoré
- Architecte
- Associé à PELLETIER
- né en 1870 à Boulogne
E.N.S.B.A., promotion 1886, Atelier GINAIN (diplômé en 1892)

BABIN M. (1945-1947)

- 3 rue du Port-au Vin
- Architecte D.P.L.G.
- Associé à BARRE Alphonse

BARRE Alain (1945-1984)

- 3 rue du Port-au-Vin
25 rue de Bel-Air (1960)
43 rue du Pré Gauchet
- Architecte D.P.L.G.
Urbaniste
- Associé à BABIN M.

BARRE Alphonse Marie (1931-1957)

- 40 rue du Maine
- Architecte E.D.B.A.
- né en 1879 à Gorges (44)
E.N.S.B.A., promotion 1905, Atelier SCELLIER de GISORS et BERNIER
Fin d'exercice en 1957
- Inscription à l'Ordre le 2/04/1942 - Circonscription de RENNES

BASSY Antoine Joseph (...1886-1939)

- 7 place Neptune (1886)
10 rue Thiers (1890)
33 rue St Léonard (1895-1933)
"La Tache", route de Vertou (1934)
- Architecte
- Membre de la S.D.M. (1914)
- Membre de la Sté des Arch. de Nantes (1890-1934)
 - . Secrétaire en 1895
 - . Président en 1910
 - . Membre honoraire (1935-1937)

BAUDRIER Pierre Jean-Baptiste (1924-1944)

- Passage d'Orléans
et à CHAMPTOCEAUX (49)
- Architecte
- né en 1884 à Chatenay/Loire - décédé en 1964
E.N.S.B.A., promotion 1906, Atelier PASCAL
- Membre de la S.P.A.F. (1933-1939)
- Membre de la Sté des Arch. de Nantes (1924-1939)
- Inscription à l'Ordre le 2/04/1942 - Circonscription de RENNES
. En congé depuis 1944
. Honorariat en 1947

BIRE Gabriel (1890-1905)

- 25 tenue Camus
- Architecte-paysagiste

BLENO Fernand Auguste (1922-1959)

- 7 rue Ecorchard
1 rue Menou (1960)
- Architecte
- décédé le 29/10/1969
- Membre de la Sté des Arch. de Nantes (1930-1939)
. Secrétaire (1931-1934)
- Inscription à l'Ordre le 2/04/1942 - Circonscription de RENNES

BOISMEN (...1886)

- rue Bertrand Geslin

BONIN Ludovic (1943-1947)

- 1 rue François Lizé
- Fin d'exercice le 10/01/1947
- Inscription à l'Ordre le 16/12/1942 - Circonscription de RENNES

BOQUIEN Maxime (1945-1960)

- 18 rue de la Verrerie

BOQUIEN J. (1930-1970)

- 8 rue Urvoy de St Bedan (1930-1939)
- 19 rue Constrescarpe (1942-1944)
- 22 rue des Halles (1945-1947)
- 6 rue du Calvaire (1960)
- Associé à LE MENELEC (1930-1939)
- Associé à BOUGOUIN J. et GANUCHAUD G. (1945-1947)
- Associé à GANUCHAUD G. (1960)
- décédé le 30/12/1970
- Membre de la Sté des Arch. de Nantes (1938-1939)
- Inscription à l'Ordre le 2/04/1942 - Circonscription de RENNES
. Honorariat le 19/12/1970

BOUGOUIN Marie François Louis père (...1886-1934)

- 10 rue du Calvaire
- né en 1846 à Nantes
- E.N.S.B.A., promotion 1866, Atelier BOURGEREL et VAUDREMER
- Membre de la Sté des Arch. de Nantes (1886-1934)
- Trésorier en 1890

BOUGOUIN Joseph Marie François (fils) (1905-1955)

- 10 rue du Calvaire (1905-1947)
- 4 rue Bertrand Geslin (1948-1955)
- Associé à BOUGOUIN Franck (1942-1944)
- Associé à BOQUIEN J. et GANUCHAUD (1945-1947)
- né en 1871 à Nantes - décédé en août 1955
- E.N.S.B.A., promotion 1895, Atelier PASCOU (diplômé en 1889)
- Membre de la S.A.D.G. (1900-1934)
- Membre de la Sté des Arch. de Nantes (1905-1939)
- Trésorier (1905)
- Délégué (1921-1924-1930-1936 à 1939)
- Président (1922-1923-1928-1929-1935)
- Inscription à l'Ordre le 8/01/1942 - Circonscription de RENNES
- Conseiller régional du 8/01/1942 au 15/05/1945
- Honorariat le 7/05/1955

BOUGOUIN Paul Marie Joseph (fils) (1914-1934)
+(1942-1946) + (1942-1946)

- 10 rue du Calvaire
- "La Baronnière" à Bouguenais (44)
- Architecte
- né en 1876 à Nantes
- E.N.S.B.A., promotion 1898, Atelier PASCA:
- Membre de la Sté des Arch. de Nantes (1932-1939)
- Inscription à l'Ordre le 16/12/1942 - Circonscription de RENNES
- Honorariat le 23/05/1946

BOUGOUIN Franck (1942-1944)

- 10 rue du Calvaire
- Associé à BOUGOUIN Joseph
- Membre de la S.A.D.G. (1933-1939)
- Membre de la Sté des Arch. de Nantes (1936-1939)
- Secrétaire en 1938-1939

BOURGNEUF François Paul (1943-1968)

- 60 bd de Doulon
- 68 bd de Doulon (1960)
- Inscription à l'Ordre le 2/04/1942 - Circonscription de RENNES
- Honorariat le 29/11/1968

BRUMAUT des HOULIERES A. (...1886-1900)

- 2 rue Colbert

BRUNEAU (...1886-1890)

- 16 rue Copernic
- Membre de la Sté des Arch. de Nantes (...1886-1890)
- . Trésorier en 1886

CANTAL-DUPART D. (1945-1947...)

- Pont Rousseau
- Architecte D.T.P.

CAPELLE Louis Victor (1910-1914)

- 2 rue du Bouffay
- Impasse Rosière (1914)
- Architecte
- Professeur à l'Ecole régionale des Beaux-Arts
- né en 1878 à Paris
- E.N.S.B.A., promotion 1895, Atelier PASCAL (diplômé en 1903)
- Membre de la S.A.D.G. (1905-1914)
- Membre de la Sté des Arch. de Nantes (1910-1914)

CHANEY Marcel Théodore (1943-1944)

- 4 rue Thiers
- Voir à St NAZAIRE (44)
- Architecte D.P.L.G. - O.I.P.

CHAPSAL A. (1945-1947...)

- 18 bd Luc Olivier Merson
- Architecte

CHASSE (1932-1939)

- 2 quai Cassard

CHAUVET André Joseph (1914-1947)

- 24 rue Rosière
- 19 rue Guibal
- né en 1878 à Nantes
- E.N.S.B.A., promotion 1899, Atelier DEGLANE
- Associé à LERAY (1921-1925)

CHAUVET Fr. (1942)

- 4 rue Santeuil

CHENANTAIS Eugène Julien (...1886-1890)

- 9 rue Deshoulières
- Architecte du département
- né en 1843 à Nantes - Fils de CHENANTAIS Joseph Fleury, architecte de la ville de Nantes
- E.N.S.B.A., promotion 1863, Atelier QUESTEL
- décédé en 1892
- Vice-Président de la Sté des Arch. de Nantes (1886)
- . Président en 1890
- . Trésorier en 1900

CHENANTAIS Lucien Eugène (fils) (1895-1900)

- 9 rue Deshoulières
- puis à PARIS, 16 rue Octave Feuillet
- né en 1868 à Nantes
- E.N.S.B.A., promotion 1889, Atelier GINAIN

CHOLLET (1927-1939)

- 2 rue Maurice Duval (1927-1934)
- 4 quai Ceineray (1935-1939)
- Faisant fonction d'Architecte du département

CHUDEAU Edouard (1895-1966)

- 1 rue Affre (1895-1900)
- 1 rue du Chapeau Rouge (1905)
- 16 rue de la Poste (1910)
- 16 rue de la Fosse (1914)
- 2 avenue Camus (1921-1944)
- Associé à FURRET J. (1895)
- En collaboration avec Robert de La MOTTE (1944)
- décédé le 28/04/1966
- Membre de la Sté des Arch. de Nantes (1895) + (1922-1928)
- Inscription à l'Ordre le 21/12/1943 - Circonscription de RENNES

CHUPIN Jean (1942-1970)

- 20 rue Paul Bellamy (1942-1947)
- 4 avenue du Taillis, le Pont du Cens (1960)
- 1 place Aristide Briand
- Inscription à l'Ordre le 16/12/1942 - Circonscription de RENNES
- . Honorariat le 27/06/1970

CLERICEAU Constant Olivier (1886-1905)

- 24 rue Crébillon (1886-1895)
- 22 rue Crébillon (1900-1905)
- né en 1836 à Clisson (44) - décédé en 1905
- E.N.S.B.A., promotion 1857, Atelier DOUILLARD
- Membre de la Sté des Arch. de Nantes (...1886-1905)
- . Président en 1886 et 1900
- . Délégué en 1890

CONRIE F. (1921)

- 10 rue de Flandre
- Ingénieur

COQUILLARD (1890-1895)

- 33 rue St Léonard (1890)
- 3 place de l'Ecluse (1895)
- Architecte

CORMERAIS Louis Emmanuel (1914-1950)

- 3 rue Santeuil (1914)
- 11 rue Voltaire (1921-1944)
- 31 bis Bd Gabriel Guist'hau
et à QUIBERON (56)
- Associé à JAMIN (1914-1942)
- décédé en septembre 1950
- né en 1882 à Rezé (44)
- E.N.S.B.A., promotion 1903, Atelier LAMBERT
- Membre de la Sté des Arch. de Nantes (1914-1939)
- . Trésorier (1921)
- . Délégué (1922)
- . Vice-Président (1935)
- . Président (1938-1939)
- Inscription à l'Ordre le 2/04/1942 - Circonscription de RENNES

CORNON Raymond L. M. (1943-1944)

- Réside à RENNES
et à VANNES (56), RENNES (35)
Voir à RENNES
- Architecte en chef des Monuments Historiques

CORRIVEAUD Charles (1936-1953)

- 48 rue Desaix (1936-1942)
- 145 bd des Poilux (1945-1947)
- Architecte E.T.P.
- décédé le 1/06/1953
- Membre de la S.A.E.T.P.
- Inscription à l'Ordre le 14/11/1944 - Circonscription de RENNES
(Inscription refusée le 2/04/1942 ; admise après appel auprès du
Conseil supérieur)

COUPRY fils (...1886-1900)

- 4 rue Duguay Trouin (1886)
- 12 rue Lafayette (1890)
- 3 rue Coutances (1895)
- Architecte-vérificateur

COUTAN Etienne Paul Eugène (1914-1955)

- 11 rue Gresset (1910-1944)
- 9 rue Aregnaudeau (1945-1960)
- 3 rue de Bagneux à PARIS
- Architecte D.P.L.G.
- Directeur des Services d'Architecture et des Plantations de la ville de Nantes (1921-1933)
- Architecte de la ville (1945-1960)
- Associé à ROBIDA (1925-1934)
- décédé en 1963
- né en 1875 à Nantes
- E.N.S.B.A., promotion 1894, Atelier MONTFORT et PASCAI
- Diplômé en 1905
- Membre de la S.D.M. (1914)
- Membre de la S.F.U. (1933-1939)
- Membre de la S.A.D.G. (1905-1939)
- Membre de la Sté des Arch. de Nantes (1910-1939)
- Secrétaire en 1910
- Inscription à l'Ordre le 2/04/1942 - Circonscription de RENNES
- Honorariat le 7/05/1955

CRUCY Félix Georges (...1886-1904)

- 24 rue Crébillon (...1886-1890)
- 22 rue Rosière (1900-1905)
- né en 1843 à Nantes - décédé en 1904
- Petit fils de CRUCY Mathurin, architecte de la ville de Nantes et du département
- E.N.S.B.A., promotion 1863, Atelier QUESTEL
- Membre de la Sté des Arch. de Nantes

CRUCY J. (...1886-1890)

- 13 rue Gresset

DAVEAU Alexandre J. (1924-1960)

- 5 rue de Feltre (1924-1942)
- 6 rue de Bouillé (1943-1944)
- 1 rue Crébillon (1945-1947)
- décédé en juin 1960
- Membre de la S.N.
- Membre de l'A.A.C.
- Inscription à l'Ordre le 2/04/1942 - Circonscription de RENNES

DAVID A. (1943-1944)

- 55 rue des Olivettes

DEFONTAINE Georges (1932-1954)

- 1 rue Kléber
replié rue des Forges à Vallet
- Architecte D.P.L.G.
- décédé le 14/12/1954
- Membre de la S.A.D.G. (1930-1939)
- Membre de la S.N.
- Membre de l'A.A.C.
- Membre de la Sté des Arch. de Nantes (1936-1939)
- Inscription à l'Ordre le 16/12/1942 - Circonscription de RENNES

DE GOUYON G. (1932-1942)

- 3 rue Suffren
- Architecte

DE PERTHES Jules Louis Edmond

- Réside à PARIS, 14 rue George Ville
- Architecte diocésain
- né en 1864 à Paris - Fils de E. DE PERTHES, architecte de l'Hôtel de Ville
- E.N.S.B.A., promotion 1883, Elève de son père et de GINAIN
- Diplômé en 1898

DEMOGET (...1886)

- rue de la-Distillerie
- Architecte de la ville
- Membre de la S.C.

**DESPECHER (1895-1905)
+(1922-1923)**

- 3 rue Rameau
- Architecte

DEVERIN Joseph-Henri (1900-1914)

- Réside à PARIS, 65 rue Claude Bernard
et à La ROCHE-SUR-YON
- Architecte du Gouvernement
- Architecte en chef des Monuments Historiques des Deux-Sèvres,
de la Vendée, de la Vienne et de la Loire-Inférieure
- né en 1846 à Paris
- E.N.S.B.A., promotion 1865, Atelier DAUMET
- Membre de l'U.S. (1900-1914)

DEVORSINE Paul père (...1886-1936)

- 8 rue de Bel Air (1886-1890)
- 7 rue Frédureau (1895-1936)
- Architecte
- Associé à DEVORSINE Philippe (1921-1936)
- Membre de la Sté des Arch. de Nantes (1895-1935)
 - . Trésorier en 1895
 - . Secrétaire en 1900
 - . Vice-Président en 1905
 - . Trésorier en 1922 et 1923

DEVORSINE Philippe fils (1921-1966)

- 7 rue Frédureau
5 rue de Budapest (1960)
- Architecte
- Associé à DEVORSINE Paul (1921-1936)
Associé à DEVORSINE Claude (1942-1960)
- Membre de la Sté des Arch. de Nantes (1921-1939)
. Délégué en 1924
- Inscription à l'Ordre le 16/12/1942 - Circonscription de RENNES
. Honorariat le 11/02/1966

DEVORSINE Claude petit-fils (1942-1980)

- 14 avenue de la Clarerie à PARIS (16e)
- 7 rue Frédureau
5 rue de Budapest
68 rue Bouchaud
- Architecte D.P.L.G.
- Associé à DEVORSINE Philippe (1942-1960)
- Inscription à l'Ordre le 21/12/1943 - Circonscription de RENNES
. Mutation dans la circonscription d'ANGERS en 1977

DEVORSINE Edmond Marie Alexis (1914)

- 7 rue Frédureau
- né en 1882 à Nantes
E.N.S.B.A., promotion 1901, Atelier PASCAL
- Membre de la Sté des Arch. de Nantes (1914)

DODIN Louis (1932-1939)

- 2 rue St Julien (1932-1935)
- 24 bd de Sébastopol (1936)
- 1 place Charles Leroux (1937-1939)

DOMMEE G. (1922-1925)

- 3 rue Constantine
et à St NAZAIRE (44)
- Architecte

DOUILLARD Léon Adolphe (1905-1939)

- 6 rue Boileau (1905)
- 6 bis rue Dugommier (1910-1926)
- 13 rue du Chapeau Rouge (1927-1939)
- Architecte
- Associé à VACHEZ (à partir de 1928)
- Membre de la S.D.M. (1914)
- Membre de la Sté des Arch. de Nantes (1914-1939)
. Vice-Président (1927-1928)
. Délégué (1929)

DROUET Henri (1924-1947)

- rue d'Auvours
29 rue Jean Jaurès (1927-1947)
- Architecte
- Décédé en 1947
- Membre de la Sté des Arch. de Nantes (1936-1939)
- Inscription à l'Ordre le 2/04/1942 - Circonscription de RENNES

DURAND (...1886-1890)

- rue Sully (1886)
- 9 rue Beausolail (1890)

DURAND - GASSELIN Georges Yves (...1886-1910)

- 2 passage St Yves
- né en 1840 à Nantes
E.N.S.B.A., promotion 1860, Atelier ANDRE
- Membre de la Sté des Arch. de Nantes (1886-1890)

DURAND - GASSELIN FRIESE Victoire (1943-1973)

- 4 rue Racine
2 rue de Chateaudun
- Architecte D.P.L.G.
- Expert auprès des tribunaux et compagnies d'assurances
Fin d'exercice le 31/12/1973
- Inscription à l'Ordre le 2/04/1942 - Circonscription de RENNES
. Honorariat le 27/10/1973

ECHENOZ G. (1945-1947)

- 23 rue des Dervallières

EVEVE Paul Alexandre Emile (...1886-1924)

- 21 rue Bletery (...1886)
8 rue Jean-Jacques Rousseau (1895-1910)
12 rue Boileau (1914)
- Architecte du département (1895)
- né en 1855 à Nantes
E.N.S.B.A., promotion 1877, Atelier DOUILLARD (diplômé en 1886)
- Membre de la S.D.M. (1914)
- Membre de la S.A.D.G. (1887-1914)
- Membre de la S.C. (1914-1924)
- Membre de la Sté des Arch. de Nantes (1890-1924)
. Vice-Président en 1900

ETEVE Emile (1922-1953)

- 2 rue Grétry (1922-1929)
- 32 rue Alfred Riom (1930-1938)
- 2 rue Grétry (1939-1947)
- et à STE MARIE SUR MER (1945)
- Architecte
- décédé le 9/10/1959
- Membre de la Sté des Arch. de Nantes (1927-1939)
- Inscription à l'Ordre le 2/04/1942 - Circonscription de RENNES
- . Honorariat le 10/01/1953

FERRE Maurice (1936-1977...)

- 22 rue Crébillon
- 3 avenue Toutes-Joies
- Architecte D.P.L.G.
- Associé à MENARD René (1936-1947)
- Architecte départemental (1960)
- E.N.S.B.A., Atelier DEFRASSE-MADELINE (1926-1932)
- Membre de la S.A.D.G. (1935-1939)
- Membre de la Sté des Arch. de Nantes (1936-1939)
- Inscription à l'Ordre le 2/04/1942 - Circonscription de RENNES
- . Mutation dans la circonscription d'ANGERS en 1977
- . Secrétaire général adjoint du C.R.O. de Bretagne (1955-1964)
- . Vice-président (1965)
- . Président (1966-1976)
- . Président d'honneur (1977-1984)

FERRONNIERE Georges Henri Joseph (1921-1962)

- 15 rue Voltaire
- Architecte D.P.L.G.
- Associé à GOUIN M. (1936)
- Associé à GOUIN M. et GROLEAU P. (1945-1947)
- né en 1875 à Nantes - décédé le 12/10/1962
- E.N.S.B.A., promotion 1896, Atelier PASCAL
- Membre de la Sté des Arch. de Nantes (1921-1922) + (1936-1939)
- Inscription à l'Ordre le 2/04/1942 - Circonscription de RENNES

**FLEURY Henry Georges Marie Joseph (1905-1936)
+ (1943-1954)**

- 2 rue de Bréa
- 30 bis rue Desgrées du Lou
- Architecte D.P.L.G.
- Associé à FLEURY Yves (1943-1947)
- né en 1876 à Nantes - décédé le 10/11/1954
- E.N.S.B.A., promotion 1898, Atelier PASCAL (diplômé en 1904)
- Membre de la S.A.D.G. (1904-1934)
- Membre de la Sté des Arch. de Nantes (1905-1939)
- . Trésorier (1924-1925)
- . Vice-Président (1931-1934)
- Inscription à l'Ordre le 16/12/1942 - Circonscription de RENNES

FLEURY Yves (1937-1967)

- 2 rue de Bréa (1937-1947)
30 bis rue Desgrées du Lou
5 rue de Bréa
- Architecte D.P.L.G.
- Associé à FLEURY Henry (1945-1947)
- décédé le 8/09/1967
E.N.S.B.A., Atelier GRÔMORT (1924) et DEFRASSE-MADELINE (1935)
- Membre de la Sté des Arch. de Nantes (1936-1939)
- Inscription à l'Ordre le 16/12/1942 - Circonscription de RENNES

FOUCHER J.J. (1945-1947)

- 4 avenue de Racapé

FOULON P. (1922-1931)

- 9 rue Fouré (1922)
5 rue de l'Hermitage (1923-1925)
La Martellière, ST SEBASTIEN LES NANTES
- Architecte-Ingénieur

FRABOULET (...1886-1905)

- 4 rue de Feltre (...1886-1890)
7 rue Guépin (1895-1905)
- Membre de la Sté des Arch. de Nantes (...1886-1905)

FRIESE Charles (1934-1970)

- 4 rue Guépin (1934-1937)
11 rue Gresset (1938-1939)
4 rue Racine (1942-1960)
- Architecte D.P.L.G.
Urbaniste S.F.U.
- Architecte de la ville (1960)
- décédé le 1/10/1970
E.N.S.B.A., Atelier LALOUX - LE MARESQUIER (1923-1929)
- Membre de la S.A.D.G. (1929-1939)
- Membre de la Sté des Arch. de Nantes (1935-1939)
- Inscription à l'Ordre le 2/04/1942 - Circonscription de RENNES

**FURRET Marie Jules Henri (...1886-1914)
+(1922-1982)**

- Petite rue St André (...1886-1890)
1 rue Affre (1895-1900)
rue du Chapeau Rouge (1905)
16 rue de la Fosse (1910)
23 place de la Bourse (1914)
8 rue Geoffroy Drouet (1922-1932)
- Associé à CHUDEAU (1895-1910)
- né à Nantes en 1844
E.N.S.B.A., promotion 1862, Atelier DEMANGEAT
- Membre de la Sté des Arch. de Nantes (1886-1914)
. Délégué du bureau (1900)

GABORY fils (1895)

- Passage d'Orléans
- Architecte

GAILLARD A. (...1886-1895)

- 3 rue du Bouffay (1886-1890)
- 15 rue de Versailles (1895)

GANUCHAUD G. (1945-1960)

- 22 rue des Halles
- Architecte D.P.L.G.
- Associé à BOUGOUIN J. et BOQUIEN J. (1945-1947)
- Associé à BOQUIEN J. (1960)

GAUFFRETEAU (1914-1921)

- 2 rue de Bréa (1914)
- La Touraudière en VALLET (1921)
- Architecte
- Membre de la Sté des Arch. de Nantes (1914-1921)

GAUVRIT E. (1932-1942)

- Architecte

GENUYS Paul Louis (1927-1938)

- Réside à PARIS, 91 rue de Rennes
- Voir à QUIMPER (29)
- Architecte en chef des Monuments Historiques

GOUIN Marcel Raymond Marie (1925-1950)

- 15 rue Voltaire (1925-1939)
- 33 rue St Léonard (1927-1929)
- 36 rue St Léonard (1930-1947)
- Architecte D.P.L.G.
- Associé à FERRONNIERE G. (1936-1947)
- Associé à GROLEAU P. (1945-1947)
- Fin d'exercice en décembre 1950
- Membre de la Sté des Arch. de Nantes (1925-1939)
 - . Secrétaire (1925)
 - . Délégué (1927)
 - . Trésorier (1930-1931)
- Inscription à l'Ordre le 2/04/1942 - Circonscription de RENNES

GRIVEAUD Paul fils (1922-1936)

- 1 bd St Pern (1921-1924)
- 6 bd Delorme (1925)
- 1 place du Bouffay (1931-1934)
- Architecte-Ingénieur

GRIVEAUD L. (1943-1947)

- 1 bis Grande avenue Bouchaud

GROLEAU Anne (1945-1960)

- 35 rue Jean Jaurès
- Associé à GROLEAU P.

GROLEAU P. (1945-1947)

- 15 rue Voltaire
- 35 rue Jean Jaurès
- Architecte D.P.L.G.
- Associé à GOUIN M. et FERRONNIERE G. (1945-1947)
- Associé à GROLEAU Anne (1945-1947)

GUCHET Gabriel Louis (1905-1958)

- rue d'Orléans (1905-1910)
- 10 rue de l'Héronnière (1914-1934)
- 3 rue de la Galissonnière (1935-1947)
- 12 rue des Dervallières
- Architecte D.P.L.G.
- Membre du Conseil d'Hygiène (1927-1947)
- Architecte régional des P.T.T. (1928-1942)
- Architecte des Monuments Historiques (1928-1947)
- Associé à GUENAULT Gérard
- né en 1874. à Clisson (44) - décédé le 8/09/1966
- E.N.S.B.A., promotion 1894, Atelier MONTFORT et PASCAL (diplômé en 1902)
- Fin d'exercice en 1958
- Membre de la S.A.D.G. (1902-1939)
- Membre de la Sté des Arch. de Nantes (1905-1939)
- . Vice-Président (1925)
- . Délégué (1927)
- . Président (1930-1931)
- . Délégué (1932-1934)
- Inscription à l'Ordre le 8/01/1942 - Circonscription de RENNES
- . Trésorier du C.R.O. (1942-1944)

GUENAULT Gérard (1927-1961)

- La Reinière au Pont du Cens (1927-1934)
- 3 rue de la Galissonnière (1935-1947)
- 12 rue des Dervallières
- Architecte D.P.L.G.
- Associé à GUCHET Gabriel
- Etudes à l'Ecole des Beaux-Arts
- Membre de la S.A.D.G. (1936-1939)
- Membre de la Sté des Arch. de Nantes (1935-1939)
- Inscription à l'Ordre le 2/04/1942 - Circonscription de RENNES
- . Honorariat le 28/04/1961

GUIBERT H. (1922-1942)

- Le Douet par St SEBASTIEN

GUIGNERY Charles Stéphane (1914-1939)

- 11 rue Gresset
- Architecte du Gouvernement
- né en 1863 à Nantes
- E.N.S.B.A., promotion 1886, Atelier DURAY
- Membre de la Sté des Arch. de Nantes (1914-1939)
 - . Secrétaire (1914)
 - . Vice-Président (1923-1924)
 - . Délégué (1925)

GUILLOTTEL A. (1895-1905)

- 12 bas chemin de St Donatien (1895)
- 16 rue Chantenay (1905)

GUILLOTTEL H. (1924-1935)

- 1 rue de Constantine

GUILLOU André (1943-1974)

- 11 rue Voltaire
- et à "L'Endruère", LES SORINIERES
- Architecte D.P.L.G.
- Associé à JAMIN M. (1943-1944)
- Directeur - Chef d'Atelier de l'Ecole Régionale d'Architecture de Nantes
- E.N.S.B.A., Atelier DEFRASSE (1934)
- Membre de la S.A.D.G. (1938-1939)
- Inscription à l'Ordre le 2/04/1942 - Circonscription de RENNES
 - . Honorariat le 7/09/1974

HAMELIN (1931-1942)

- 55 rue Edgar Quinet
- 15 rue Edgar Quinet (1936-...)

HAUBOLD B. (1921)

- 84 avenue de Versailles à PARIS, et à QUIMPER (29), VANNES (56)
- Architecte du Gouvernement
- Architecte en chef des Monuments Historiques du département

JALABERT (...1886-1900)

- 13 passage Louis Levesque

JAMBU P. (1921-1922)

- 6 rue Haute Roche et à LA BAULE, LA BAULE LES PINS (44)
- Architecte
- Membre de la S.N.

JAMEAUX Gabriel (1922-1930)

- 3 rue Racine
- Architecte
- Membre de la Sté des Arch. de Nantes (1922-1923)
 - . Secrétaire (1923)
 - . Quitte la Sté en 1924

JAMEAUX Lucien (1922-1957)

- 3 rue Racine (1922)
- 24 rue Copernic (1923-1931)
- 2 rue Jean-Jacques Rousseau (1932-1947)
- Architecte
- décédé en mai 1957
- Membre de la Sté des Arch. de Nantes (1922-1939)
 - . Secrétaire (1924)
 - . Délégué (1925)(1935) et (1938-1939)
 - . Trésorier (1932-1934)
- Inscription à l'Ordre le 2/04/1942 - Circonscription de RENNES

JAMIN Michel Louis Marie (1914-1945)

- 3 rue Santeuil (1914)
- 11 rue Voltaire (1921-1944)
- Architecte
- Associé à CORMERAIS Louis (1914-1942)
- Associé à GUILLOU A. (1943-1944)
- né en 1883 à Nantes
- E.N.S.B.A., promotion 1906, Atelier LAMBERT
- Membre de la S.A.D.G. (1912-1939)
- Membre de la Sté des Arch. de Nantes (1914-1939)
 - . Secrétaire (1921-1922)
 - . Délégué (1923)(1930)
 - . Trésorier (1928-1929)
 - . Vice-Président (1936-1937)
- Inscription à l'Ordre le 2/04/1942
 - . Honorariat le 24/03/1945

JOESSEL P. (1934-1977)

- 18 rue Mercoeur
- Architecte D.E.T.P.
- décédé en mai 1977
- Membre de la S.A.E.T.P.
- Membre de la Sté des Arch. de Nantes (1931-1939)
 - . Secrétaire en 1935
- Inscription à l'Ordre le 2/04/1942 - Circonscription de RENNES

JOLY Louis (1937-1942)

- 3 rue Boileau
- Architecte D.P.L.G.

JOREAU Edmond (1943-1958)

- 2 avenue des Loriots
- Fin d'exercice le 23/11/1958
- Inscription à l'Ordre le 16/12/1942 - Circonscription de RENNES

JOSSO Clément Marie Frédéric (1895-1900)

- 6 rue St Clément
- et à PARIS, 74 rue d'Assas (1895)
- 3 rue Stanislas (1900)
- 32 rue Madame (1907)
- né en 1853 à Nantes
- Petit-fils de Louis Prudent DOUILLARD
- E.N.S.B.A., promotion 1875, élève de son oncle
- L.F. DOUILLARD diplômé en 1883

LAFONT Georges Joseph Charles Jules Théodore (...1886-1914)

- 17 rue Rosière
- Architecte
- Inspecteur diocésain (1895-1910)
- né en 1847 à Nantes
- E.N.S.B.A., promotion 1867, Atelier QUESTEL
- Membre de la S.C. (1914)
- Membre de la Sté des Arch. de Nantes (1886-1910)

LAGANRY (...1886-1910)

- 1 place Delorme
- Etudes à l'Ecole des Beaux-Arts
- Membre de la Sté des Arch. de Nantes (...1886-1910)
- . Secrétaire (1890)
- . Délégué (1905)

LANDAIS Alexandre (1932-1952)

- 19 rue de Rennes (1932-1937)
- 5 rue Jean Jaurès (1938-1947)
- Architecte D.P.L.G.
- décédé en 1952
- Membre de la S.A.D.G. (1927-1939)
- Membre de la Sté des Arch. de Nantes (1931-1939)
- . Secrétaire (1936-1937)
- Inscription à l'Ordre le 2/04/1942 - Circonscription de RENNES

LANOE René Joseph Emile (1907-1910)

- rue St Pierre
- né en 1877 à Nantes
- E.N.S.B.A., promotion 1901, Atelier ESQUIE
- diplômé en 1906

LANOE Alphonse (1932-1945)

- 1 avenue des Martyrs (1932-1934)
- 26 rue George Sand (1935-1939)
- 3 rue du Port-au-vin (1942-1944)
replié à Mauves pendant la guerre
- décédé le 13/03/1945
- Inscription à l'Ordre le 27/02/1943 - Circonscription de RENNES
(refusée le 2/04/1942 ; admise en appel par le Conseil supérieur)

LEBEGUE Marcel (1934-1946)

- 20 passage Russeil (1934-1942)
- 29 bis passage Russeil (1943-1944)
- et à ST BREVIN (44)
- et à ST QUENTIN (Aisne)
- Architecte D.P.L.G.
- décédé en 1946
- Membre de la Sté des Arch. de Nantes (1936-1939)
- Inscription à l'Ordre le 16/09/1942 - Circonscription de RENNES

LEBRUN Joseph Xavier (1930-1961)

- 106 rue de Coulmiers
- Fin d'exercice le 31/12/1961
- Membre de la Sté des Arch. de Nantes (1930-1939)
- Inscription à l'Ordre le 2/04/1942 - Circonscription de RENNES

LE DIBERDER (...1886-1924)

- 1 rue du Seil (...1886)
- 1 rue de Strasbourg (1890)
- 11 rue Richebourg (1895-1924)
- Architecte

LE DIBERDER Jacques (1914-1942)

- 1 rue Affre (1914-1936)
- 4 place du Commerce (1936-1942)
- Architecte
- Membre de la Sté des Arch. de Nantes (1914-1930) et (1936-1939)

LEFORT (1895-1905)

- Ingénieur en chef du département

LE GALL du TERTRE Gustave Alfred Berbold (...1886-1914)

- 5 rue Regnard (...1886-1890)
- 17 rue Mondésir (1895-1914)
- né en 1834 à Nantes
- E.N.S.B.A., promotion 1859, Atelier ANDRE

LEGENDRE (...1886-1890)

- Jardin des plantes (...1886)
rue de Strasbourg (1890)
- Inspecteur diocésain (1890)
- Membre de la S.C. (...1886-1890)

**LE JALLE Victor (1910-1914)
+(1924-1942)**

- 19 rue Voltaire (1910)
6 rue Gresset
- Architecte

LE MENELEC Adrien (1930-1951)

- 8 rue Urvoy de St Bedan (1930-1939)
7 quai Ceineray (1942-1947)
- Associé à BOQUIEN (1930-1939)
- décédé en avril 1951
- Membre de la Sté des Arch. de Nantes (1938-1939)
- Inscription à l'Ordre le 2/04/1942 - Circonscription de RENNES

LENOIR Léon Félix (...1886-1905)

- 11 rue Contrescarpe (1886-1890)
8 rue Jean-Jacques Rousseau (1895-1905)
- né en 1830 à Nantes
E.N.S.B.A., promotion 1849, Atelier UCHARD
- Membre de la S.C. (...1886-1905)
- Membre de la Sté des Arch. de Nantes (...1886-1905)

LE PROVOST G. (1945-1960)

- 33 avenue de la Solidarité

LERAY Francis (1900-1927)

- 38 rue de Gigant (1900)
19 rue Voltaire (1905-1923)
18 rue Lamartine (1924-1927)
- Architecte inspecteur des Monuments Historiques (1905-1927)
Membre de la Commission des bâtiments civils (1921-1927)
Architecte de la ville (1910)
Expert près des tribunaux et compagnies d'assurances (1921-1927)
Président de la Commission sanitaire Ouest de Nantes (1921-1927)
- né en 1861 à Redon
E.N.S.B.A., promotion 1883, Atelier DOUILLARD
- Membre de la S.D.M. (1905-1927)
- Membre de l'U.S. (1927)
- Membre de la Sté des Arch. de Nantes (1900-1910)

LERAY (1922-1930)

- 24 rue Rosière
- Associé à CHAUVET
- Architecte

LERETZ Eugène Louis (...1886)

- Tenue Camus
- né en 1846 à Nantes - décédé en 1895
- E.N.S.B.A., promotion 1865, Atelier QUESTEC

LESUEUR (1922-1923)

- 45 rue Appert
- Architecte

L'HERMITTE Georges (1924-1942)

- 2 rue du Bouffay
Ker Celestina, rue Bonaparte
- Architecte, professeur à l'Ecole Régionale des Beaux-Arts (1924-1942)
- né en 1882 à Paris
- E.N.S.B.A., promotion 1902, Atelier DEFRASSE
- Membre de la S.A.D.G. (1909-1939)

LIBAUDIERE Emile Eugène François (...1886-1923).

- 5 rue Bouillé (...1886-1895 et 1921-1923)
- 1 place Delorme (1900-1910)
- 22 rue Crébillon (1914-1923)
- Architecte
- Né en 1853 à Nantes
- E.N.S.B.A., promotion 1875, Atelier PASCAL
- Membre de la S.C. (1914)
- Membre de la Sté des Arch. de Nantes (...1886-1923)
 - . Secrétaire (1886)
 - . Président (1905)
 - . Délégué (1910-1914)

LIBERGE Louis Marie (père) (...1886-1929)

- 18 rue Haute du Château (...1886-1910)
- 19 rue Mathelin Rodier (1914-1929)
- Architecte
- Né en 1834 à Nantes - Fils de François Léon, architecte à Nantes
- E.N.S.B.A., promotion 1867, Atelier VAUDREMEK
- Membre de la S.D.M. (1914)
- Membre de la Sté des Arch. de Nantes (...1886-1925)
 - . Vice-Président (1895)
 - . Délégué (1900)

LIBERGE Jean Marie Charles (fils) (1914-1960)

- 19 rue Mathelin Rodier (1914-1947)
- 105 bd Eugène Orioux (1960)
- Architecte D.P.L.G.
- Associé à LIBERGE Yves (1937-1947)
- né en 1883 à Nantes
- E.N.S.B.A., promotion 1905, Atelier LAMBERT
- Membre de la S.A.D.G. (1912-1914)
- Membre de la Sté des Arch. de Nantes (1914-1939)
 - . Trésorier (1914)
 - . Délégué (1921 et 1935)
 - . Président (1932-1934)
- Inscription à l'Ordre le 2/04/1942 - Circonscription de RENNES

LIBERGE Yves (1937-1981)

- 19 rue Mathelin Rodier
- 8 impasse Laurent
- Architecte D.P.L.G.
- Associé à LIBERGE Jean (1937-1947)
- E.N.S.B.A., Atelier EXPERT (diplômé en 1934)
- Membre de la S.A.D.G. (1935-1939)
- Membre de la Sté des Arch. de Nantes (1935-1939)
- Inscription à l'Ordre en 1944 - Circonscription de RENNES
 - . Mutation dans la circonscription d'ANGERS en 1977
 - . Honorariat en 1982

LITOUX J. (1945-1947)

- 4 rue du Général Meusnier

MAEDER Jean (1938-1980)

- 7 quai Duquesne (1938-1944)
- 1 place du Cirque (1945-1960)
- 3 rue du Calvaire (1980)
- Inscription à l'Ordre le 2/06/1942 - Circonscription de RENNES
. Mutation dans la circonscription d'ANGERS en 1977

MAINGUY (...1886)

- 46 rue de Strasbourg
- Architecte
- Membre de la Sté des Arch. de Nantes (...1886)

MANCEAU Marcel (1932-1961)

- 12 rue Boileau (1932-1939)
- 3 rue des Trois Croissants (1942-1944)
- 113 rue Gaston Turpin (1945-1960)
- Architecte D.P.,L.G.
- décédé le 6/05/1962
- Fin d'exercice le 31/12/1961
- Membre de la S.A.D.G. (1924-1939)
- Membre de la Sté des Arch. de Nantes (1931-1939)
. Trésorier (1938-1939)
- Inscription à l'Ordre le 2/04/1942 - Circonscription de RENNES

MARCHAND Alfred (1895-1914)

- Doulon (1895-1910)
- 53 bd Lelasseur (1914)
- Architecte de la ville (1895-1905)
- Architecte honoraire de la ville (1914)
- Membre de la S.D.M. (1914)
- Membre de la S.C. (1914)
- Membre de la Sté des Arch. de Nantes (1895-1914)
. Vice-Président (1910)
. Délégué (1914)

MENARD René Michel (père) (...1886-1895)

- 5 rue Voltaire
- Architecte D.P.L.G.
- né en 1843 à Nantes - décédé en 1895
E.N.S.B.A., promotion 1863, Atelier DOUILLARD et VAUDREMER
- Membre de la Sté des Arch. de Nantes (...1886-1895)
. Président en 1895

MENARD René Charles (fils) (1905-1958)

- 6 rue de Flandres (1905-1910)
Place Delorme
22 rue Crébillon (1914-1934)
- Architecte D.P.L.G.
- Associé à FERRE Maurice (1936-1947)
- né en 1876 à Nantes - décédé en février 1958
E.N.S.B.A., promotion 1894, Elève de son père et de PASCAL
Diplômé en 1900
- Membre de la S.A.D.G. (1901-1939)
- Membre de la S.C. (1932-1939)
- Membre de la Sté des Arch. de Nantes (1905-1939)
 - . Secrétaire (1905)
 - . Trésorier (1910)
 - . Vice-Président (1914)
 - . Président (1924-1925)
 - . Délégué (1932-1934)
- Inscription à l'Ordre le 8/01/1942 - Circonscription de RENNES
 - . Président du C.R.O. (1942-1952)
 - . Président d'honneur (1953-1964)

MENARD Ferdinand (1921-1952)

- 6 place Royale (1921-1944)
28 rue Harrouys (1945-1947)
- et à LA BAULE
- Fin d'exercice en 1952
- Inscription à l'Ordre le 2/04/1942 Circonscription de RENNES
 - . Honorariat

METAYER Ferdinand (...1886)

- 7 rue Boileau
- né en 1846 à Legé (44)
E.N.S.B.A., promotion 1869, Atelier GUENEPIN et DOUILLARD

MEUGY (...1886-1890)

- Ingénieur en chef du département

MOLINIE Antoine (1933-1942)

- 11 bd St Aignan
- Architecte expert auprès des Compagnies d'Assurances Incendie et Accidents

MONCELET Albert (1943-1969)

- 10 rue Claude Bernard
- Fin d'exercice le 30/06/1969
- Inscription à l'Ordre le 2/04/1942 - Circonscription de RENNES

**MONTAGNE André Sébastien Hippolyte (1921-1922)
+(1927-1954)**

- 26 rue Harrouys (1921-1922)
- 13 rue Crébillon (1927-1936)
- 16 rue du Puits d'Argent (1937-1947)
- et à STE MARIE SUR MER
- et à PORNIC
- Architecte D.P.L.G.
- né en 1884 à Nantes
- E.N.S.B.A., promotion 1905, Atelier MAISTRASSE
- Membre de la S.A.D.G. (1913-1939)
- Membre de la Sté des Arch. de Nantes (1921-1939)
- Inscription à l'Ordre le 16/12/1942
- . Honorariat le 22/01/1954

MONTFORT Jules Charles Etienne (...1886-1900)

- 4 rue de Bréa (...1886)
- 11 rue Colbert (1890-1895)
- 16 rue Rosière (1900)
- Architecte du département (1900)
- né en 1844 à Nantes - décédé en 1904
- E.N.S.B.A., promotion 1865, Atelier CHENANTAIS et QUESTEL
- Diplômé en 1870
- Membre de la S.A.D.G. (1870)
- Membre de la S.C. (1895-1900)
- Membre de la Sté des Arch. de Nantes (...1886-1900)
- . Vice-Président (1890)
- . Délégué (1895)

MONTFORT Jules Y. (1924-1955)

- 14 rue Jean-Jacques Rousseau
- décédé le 19/01/1955
- Inscription à l'Ordre le 16/12/1942 - Circonscription de RENNES

MONTFORT Henri (1943-1984)

- 11 rue Colbert (1943-1947)
- 3 place du Gal Mellinet (1960-1984)
- Architecte D.P.L.G.
- En exercice en 1984
- Inscription à l'Ordre le 16/12/1942 - Circonscription de RENNES
- . Membre du C.R.O. (1963-1964)
- . Secrétaire général (1965-1974)

MOREAU Gustave (1939-1944)

- Réside à PARIS (1939-1942)
NANTES (1943-1944)
- Architecte en chef des Monuments Historiques
- Membre de l'U.S.

MUSSEAU Amédée Marie Joseph (...1886-1910)

- 5 rue Kléber (...1886)
21 rue Crébillon (1890-1910)
- né en 1831 à Nantes .
E.N.S.B.A., promotion 1856, Atelier QUESTEL
- Membre de la Sté des Arch. de Nantes (...1886-1910)
. Délégué (1895)

NAU P. (...1886-1936)

- 16 rue Lafayette (...1886-1914)
32 rue Mercoeur (1921-1934)
3 rue Mercoeur (1935-1936)
- Architecte
- Membre de la Sté des Arch. de Nantes (...1886-1930)
. Délégué en 1886, 1890 et 1905

NAU Joseph Henri (1900-1950)

- 16 rue Lafayette (1900-1914)
18 rue Mercoeur (1914-1950)
- Architecte des hospices (1932-1947)
- né en 1871 à St Herblain
E.N.S.B.A., promotion 1895, Atelier PASCAL
- Membre de la S.D.M. (1914-1939)
- Membre de la S.C. (1914-1939)
- Membre de la Sté des Arch. de Nantes (1900-1939)
. Président en 1914, 1927 et 1936, 1937
. Délégué en 1910 et 1928
- Inscription à l'Ordre le 2/04/1942
. Honorariat le 26/01/1950

NAULLEAU M. (1932-1942)

- 43 rue de Rennes (1932-1937)
79 rue Paul Bellamy (1938-1942)

NOISETTE (...1886-1890)

- 7 rue Haute du Château (1886)
21 bd de Sébastopol (1890)
- Architecte-paysagiste

NOISETTE A. (1924-1930)

- 46 rue de la Bastille

NOTTE (1927-1936)

- Ingénieur en chef des Monuments Historiques

OGEE Alphonse Alexandre (1890-1900)

- 1 place de l'Ecluse (1890)
5 quai Gioriette (1895-1900)
- né en 1829 à Nantes - Fils de Félix François et frère de Emile Paul Adolphe
- E.N.S.B.A., promotion 1851, Atelier UCHARD

PELLETIER Paul Félix Albert (1921-1928)

- 14 place de L'Oratoire
- Architecte D.P.L.G.
- Associé à ARFIVDSON (1921-1928)
- Architecte du département (1923-1925)
Architecte de l'U.P.H.B.M. (1923-1925)
- né en 1881 à Nantes
E.N.S.B.A., promotion 1907
- Membre de la Sté des Arch. de Nantes (1924)

PERDRIEL Félix (1905-1938)

- 22 rue Crébillon (1905)
24 rue Crébillon (1910)
11 place Royale (1914-1923)
20 rue Mercoeur. (1924-1934)
- Architecte D.P.L.G.
- Architecte du département (1905-1922)
- né en 1869 à Nantes
E.N.S.B.A., promotion 1893, Atelier PASCAL
Diplômé en 1900
- Membre de la S.A.D.G. (1901-1938)
. Membre honoraire (1939)
- Membre de la Sté des Arch. de Nantes (1905-1934)
. Vice-Président (1921-1922)
. Délégué (1923)
. Membre honoraire (1935-1939)

PERDRIEL F. (1937-1942)

- 5 place de la Monnaie

PERRAUDEAU Auguste Jean (...1886-1900)

- 5 rue du Pré-Nian
- né en 1818 à Nantes
E.N.S.B.A., promotion 1837, Atelier DUBAN
- Membre de la Sté des Arch. de Nantes (...1886-1900)

PERRIN Emile Joseph (...1886)

- 10 rue Ogée
- Architecte
- né en 1832 à Nantes
E.N.S.B.A., promotion 1858, Atelier LEQUEUX

PERRONCEL Marcel J. (1942-1946)

- Hôtel de ville
42 bd Boulay Paty
- Architecte D.P.L.G.
- Directeur de l'Architecture et des Bâtiments communaux
- Inscription à l'Ordre le 2/04/1942 - Circonscription de RENNES
. Mutation dans la circonscription de GRENOBLE le 18/06/1946

PICOU Eugène Charles (...1886-1905)

- 39 auai de la Fosse
15 impasse Rosière (1890)
Place de la Petite Hollande (1895)
rue des Carmes (1905)
- né en 1829 à Nantes
E.N.S.B.A., promotion 1850, Atelier CONSTANT DUFEUX

PICOU V. (1910-1914)

- rue des Carmes

PINEAU André (1943-1983)

- 7 rue Voltaire (1943-1944)
32 rue du Mal Joffre (1945-1960)
19 rue du Maine (1984)
- Inscription à l'Ordre le 2/04/1942 - Circonscription de RENNES
. Mutation dans la circonscription d'ANGERS en 1977

PION (...1886-1890)

- 9 rue St Rogatien

PORTAUD (1939)

- Réside à PARIS
- Architecte en chef des Monuments Historiques

PREVEL J.L. (...1886)

- 4 quai Cassard
- Membre de la Sté des Arch. de Nantes (...1886)

REIGNIER (1895)

- 34 rue de la Fosse

RENDU (1895)

- 9 rue Sarrazin

RIVET (1924-1927)

- 16 quai de la Fosse
- Architecte

ROBIDA Jules Edmond Camille (1914-1938)

- auparavant, architecte au VESINET, route de la Plaine
- 11 rue Gresset
- 2 Cours Cambronne
- 12 rue Racine (1936-1937)
- 12 passage St Yves (1938)
- Architecte D.F.L.G.
- Associé à COUTAN (1925-1934)
- Architecte des Monuments Historiques (1927-1938)
- Directeur des Services d'Architecture, des Plantations et des Jardins de la ville de Nantes (1934-1937)
- né en 1880 à Paris
- E.N.S.B.A., promotion 1897, Atelier PASCAL (diplômé en 1903)
- Membre de la S.A.D.G. (1903-1914)
- Membre de la Sté des Arch. de Nantes (1921-1937)
- Trésorier (1927)

RONSIN René (1945-1971)

- 13 quai Duquesne (1945-1947)
- 19 rue du Roi Albert (1960)

ROUAUD Paul (1943-1953)

- 16 avenue du Coteau
- Inscription à l'Ordre le 27/02/1943 - Circonscription de RENNES
- Honorariat en 1953

ROUILLARD P. (1905-1933)

- 8 rue Jeanne d'Arc (1905-1914)
- 10 rue Jeanne d'Arc (1921-1933)
- Architecte
- Membre de la Sté des Arch. de Nantes (1914-1929)

ROUILLE (1932)

- 5 place du Sanitat

ROUILLE André (1943-1944)

- 7 rue Mondésir
- 26 bis Allée Paul Riquet
- et à BEZIERS (Hérault)
- Fin d'exercice à Nantes en 1944

SALLEZ (1942)

- Réside à PARIS
- Architecte en chef des Monuments Historiques

SAUVAGEOT Ernest Claude Léon (1890-1895)

- 23 rue de Bellefond à PARIS (1890)
- 51 bd de la Chapelle (1895)
- Architecte diocésain
- né en 1858 à Paris
- E.N.S.B.A., promotion 1878, Atelier ANDRE

SIMON (...1886-1895)

- Passage Pommeraye (1886-1890)
- 6 rue Boileau (1895)
- Membre de la Sté des Arch. de Nantes (...1886-1895)

SORTAIS Jean (1942-1975)

- 21 avenue Pajaudière
- 5 avenue Paul Painlevé
- et à ANCENIS (St Géréon)
- Architecte D.P.L.G.
- décédé le 11/02/1975
- Membre de la S.A.D.G. (1930-1939)
- Membre de l'A.A.C.
- Inscription à l'Ordre le 2/04/1942 - Circonscription de RENNES
- . Honorariat le 9/01/1975

SOUFFRAN Jules (1905-1947)

- rue des Salorges (1905-1910)
- 83-84 quai de la Fosse (1914-1942)
- 13 rue du Chapeau Rouge (1943-1944)
- 14 rue de Gigant (1945-1947)
- Architecte
- Membre de la Sté des Arch. de Nantes (1914-1939)

**SOUFFRAN Pierre (1936-1939)
+(1942-1951)**

- 83 quai de la Fosse
- Avenue de la Corniche au Pont du Cens
- Fin d'exercice le 1/01/1951
- Membre de la Sté des Arch. de Nantes (1936-1939)
- Inscription à l'Ordre le 2/04/1942 - Circonscription de RENNES

TEFFAUD Louis (1943-1980)

- 67 rue Sadi Carnot au Pont-Rousseau (1943-1947)
- 67 rue Jean Jaurès au Pont-Rousseau (1960)
- Inscription à l'Ordre le 2/04/1942 - Circonscription de RENNES
- . Mutation dans la circonscription d'ANGERS en 1977

TENUE (1922-1923)

- Membre de la Sté des Arch. de Nantes (1922-1923)

TESSIER Benjamin Henri (1905-1929)

- 22 rue Crébillon (1905-1910)
- 7 rue Dobrée (1914)
- 3 rue Constantine (1921-1927)
- 8 côte St Sébastien (1929)
- Architecte
- né en 1872 à Rougé (44)
- E.N.S.B.A., promotion 1893, Atelier PASCAL
- Membre de la Sté des Arch. de Nantes (1905-1934)
- Membre honoraire (1935-1939)

TESSIER Georges (1936-1959)

- 74 bd de la Liberté
- Architecte-expert
- décédé le 7/06/1972
- Membre de la S.F.A.
- Inscription à l'Ordre le 2/04/1942 - Circonscription de RENNES
- Honorariat le 9/12/1959

THOMAS A. (1890)

- 17 bis rue de Versailles
- Architecte

TOUCHY Guillaume Philippe (1895-1910)

- Pont de la Tortière
- né en 1831 à Nantes
- E.N.S.B.A., promotion 1852, Atelier LABROUSTE

VACHEZ Louis Marie Ernest (1928-1969)

- 13 rue du Chapeau Rouge (1928-1944)
- 22 passage Russeil (1947-1960)
- 38 avenue Russeil
- Architecte D.P.L.G.
- Associé à DOUILLARD (1928-1939)
- décédé le 6/05/1969
- Membre de la S.A.D.G.
- Membre de la Sté des Arch. de Nantes (1935-1939)
- Inscription à l'Ordre le 2/04/1942 - Circonscription de RENNES

VACHON Georges (1942-1966)

- 9 quai de la Fosse
- 14 rue St Yves
- et à LA BAULE (44), PORNICHET (44), St NAZAIRE (44)
- Inscription à l'Ordre le 16/02/1942 - Circonscription de RENNES
- Mutation dans la circonscription d'AIX en PROVENCE le 11/02/1966
- ("Rose des Vents", avenue Berlioz, 06 Juan-les-Pins)

VAN ISEGHEM Aristide (...1886)

- 1 rue de l'Hôtel de ville
- Conseiller municipal
- Professeur de dessin
- Architecte de l'arrondissement de Nantes
- né en 1838 à Nantes décédé en 1887
- E.N.S.B.A., promotion 1860, Atelier QUESTEL
- Membre de la S.C.
- Délégué de la Sté des Arch. de Nantes (...1886)

**VIALE (1914)
+(1922)**

- 3 rue Lafayette
- Membre de la Sté des Arch. de Nantes (1914)

VIE Henri Donatien Ernest père (1921-1934)

- 10 avenue Félix Faure (1914)
- 49 bd St Aignan (1921-1923)
- 12 place du Pilory (1924-1934)
- Architecte
- Membre de la Sté des Arch. de Nantes (1921-1936)
 - . Vice-Président (1929-1930)
 - . Délégué (1931)

VIE Henri Maxime fils (1927-1972)

- 12 place du Pilori
- 1 rue Ste Croix (1934-1947)
- Architecte D.P.L.G.
- Architecte régional des P.T.T. à partir de 1943
- E.N.S.B.A., Atelier DEGLANE (1923)
- Fin d'exercice le 31/03/1972
- Membre de la S.A.D.G. (1926-1939)
- Membre de la Sté des Arch. de Nantes (1927-1939)
 - . Secrétaire (1927-1928)
 - . Délégué (1929) et (1936-1937)
 - . Trésorier (1935)
 - . Vice-Président (1938-1939)
- Inscription à l'Ordre le 2/04/1942 - Circonscription de RENNES
 - . Conseiller régional (1945-1951)
 - . Honorariat le 18/03/1972

VINCENT Léon Pierre (1900-1921)

- à PARIS, 74 bd Montparnasse (1900)
- 4 rue de Fleurus (1905-1921)
- et à VANNES (56), QUIMPER (29), LAVAL (53)
- Voir à QUIMPER
- Architecte diocésain (1900-1914)
- Architecte en chef des Monuments Historiques pour la cathédrale (1921)

YVERNOGEAU (1895-1914)

- 16 rue d'Erdre (1895-1905)
- rue d'Aguesseau (1910)

MORICEAU (1895)

- Architecte

SEBASTIANI Henri (1939-1950)

- 3 rue du Golf
- décédé en 1950
- Membre de la S.N.
- Inscription à l'Ordre le 1/07/1944 - Circonscription de RENNES

BAIZEAU Louis (1943-1944)

- Foressac

PUTOIS René (1937-1947)

- 13 place de l'Eglise
et à CHATEAU-GONTIER (53) , SEGRE (49)
Voir à SEGRE
- Architecte-expert auprès des tribunaux

MATHIEU Georges C. (1943-1944)

- Le Pilon
et à ST BREVIN (44)
- Architecte D.P.L.G.
- Fin d'exercice le 16/09/1963
- Inscription à l'Ordre le 24/11/1941 - Circonscription de BORDEAUX
. Mutation dans la circonscription de RENNES le 3/03/1943

MASSE Auguste (1943-1967)

- Route d'Herbignac
3 rue du faubourg Ste Anne
- décédé le 2/04/1967
- Inscription à l'Ordre le 21/12/1943 - Circonscription de RENNES

QUILGARS Guillaume (1936-1939)

- rue Vannetaise
et à PIRIAC (44), LA BAULE (44), NANTES (1960)
Voir à LA BAULE
- Architecte D.P.L.G.
- Expert auprès des tribunaux
Architecte de la ville (1938-1939)

BRAUN René (1928-1960...)

- Villa Grain de Sel, allée des Tamaris (1928-1939)
Avenue des Impairs (1942-1960)
et à CARIGNAN (Ardennes)
- Architecte
- Inscription à l'Ordre le 16/12/1942 - Circonscription de RENNES
. Mutation dans la circonscription de NANCY le 30/10/1945

DATESSEN Paul H. (1925-1938)

- Villa "Ker Rosa" (1925-1926)
Villa "La Brise", bd Darlu (1927-1933)
Villa "La Melpomène", avenue Neptune (1934-1938)
et à PARIS, 19 quai Conti (6e) (1925-1927)
- Architecte D.P.L.G.
- Associé à MARGANNE André (1925-1927)
- Expert auprès du tribunal civil de St Nazaire
- Membre de la S.A.D.G. (1919-1939)
. Vice-Président du Groupe Bretagne (1939)
- Membre du S.P.A.D.G. (1929-1933)
- Membre de l'A.A.C.
- Membre de la S. des Arch. de Nantes (1935-1937)

DARROUX M. (1932)

- Architecte

DOMMEE Claude (1945-1967)

- St Quiriac, 30 bd Darlu
et à ST NAZAIRE
replié à Chahaignes (72) pendant la guerre
- Fin d'exercice le 30/06/1967
- Inscription à l'Ordre le 16/12/1942 - Circonscription de RENNES
. Honorariat le 4/11/1967

FOY Léon (1927-1975)

- "Villa Odette", quai Benoît (1927-1934)
"Le Nirvana", avenue Amiral Courbet
Quai Rageot de la Touche (1935-1944)
"La Phalène", avenue Drevet (1945-1960)
- Architecte D.P.L.G.
- E.N.S.B.A., Atelier ANDRE (1924)
Fin d'exercice le 31/12/1975
- Membre de la S.A.D.G. (1924-1939)
- Membre de la S. des Arch. de Nantes (1936-1939)
- Inscription à l'Ordre le 16/12/1942 - Circonscription de RENNES
. Honorariat le 4/09/1976

GAILLOT François Louis (1900-1905)

- La Baule Escoublac
et à PARIS, 3 rue Nouvelle
- né en 1863 à Chaudfond-Charlonnes (49)
E.N.S.B.A., promotion 1886, Atelier GERHARDT

GANACHAUD Similien (1945-1947)

- "Les Courlis", bd Darlu
Voir à St NAZAIRE (44)
replié à Varades pendant la guerre

GRAVE Adrien (1929)

- "Cléryma", allée du Connétable
Voir LA BAULE LES PINS

JAMARD H. (1924-1927)

- Villa "Les Peupliers", route du Pouliguen
et à ANGERS (49), SAUMUR (49)
Voir à ANGERS

JAMBU P. (1927)

- "Ker Myriam", avenue de la grande Dune
et à LA BAULE LES PINS, NANTES (44)

LE NIVARNA (1928-1929)

- Avenue Amiral Courbet

LOUIS Philippe (1942-1960...)

- Place de la Chapelle (1942-1947)
"Foxy", allée de Sesmaisons (1960)
- Inscription à l'Ordre le 16/12/1942 - Circonscription de RENNES

MARECHAL Gustave (1945-1961)

- 51 avenue du Mal de Gaulle (1945-1947)
Avenue des Aulnes (1960)
et au CROISIC
- Fin d'exercice le 31/12/1961
- Inscription à l'Ordre le 25/06/1943 - Circonscription de RENNES
(Inscription refusée le 5/08/1942 ; admise après appel auprès du
Conseil supérieur)

MARGANNE André (1925-1927)

- Villa "Ker Rosa"
et à PARIS, 19 quai Conti (6e)
- Architecte diplômé
- Associé à DATESSSEN

MENARD (1929-1935)

- Villa "les Acanthes", bd Hennecart
Voir à NANTES (44)
- Architecte

MERCIER (1929-1938)

- 32 avenue de la Gare
- Architecte

MEUNIER G. (1924-1928)

- 12 avenue des Tilleuls (1924-1926)
et à PARIS, 29 rue de Palestro (2e)
- "Suzy Janine", avenue Pierre percée (1927-1928)
- Voir aussi LA BAULE LES PINS
- Membre de la S.A.D.G. (1927-1934)
- Membre de la S.P.A.D.G. (1933-1934)

MORICEAU (1929-1934)

- "La Tourelle", allée du Marché
- Architecte

PERREY René (1927-1933)

- avenue de la Grande Dune
- Architecte D.P.L.G.

QUILGARS Guillaume (1942-1975)

- Villa "Avel Vor", 7 av. du Mal Joffre (1945-1947)
- 45 avenue du Mal Foch (1960)
- 95 avenue de Paris
- et à PIRIAC
- et à GUERANDE
- et à NANTES (1960)
- Architecte D.P.L.G.
- E.N.S.B.A., Atelier HERAUD (1932)
- Membre de la S.A.D.G. (1935-1939)
- Inscription à l'Ordre le 2/04/1942 - Circonscription de RENNES
 - . Membre du C.R.O. (1950-1958)
 - . Trésorier (1959-1968)
 - . Honorariat le 12/12/1975

RIVIERE René (1945-1947)

- Villa "Cosette", av de la Tour rouge
- et à ST NAZAIRE
- replié à Grezolles (Loire) pendant la guerre
- Architecte D.P.E.
- Etudes à L'E.N.S.A.D.
en exercice en 1984 à St Nazaire
- Inscription à l'Ordre en 1944 - Circonscription de RENNES
 - . Mutation dans la circonscription d'ANGERS en 1977

SCHOEGEL A. (1945-1947)

- Villa "Caprice", avenue de Paris

VACHON Georges (1935-1947)

- Villa "Ste Anne", 9 bd Hennecart (1935-1938)
- Villa "La Lorraine", av. Jeanne d'Arc (1939-1947)
- et à NANTES, PORNICHE, St NAZAIRE (44)
- Membre de la S.F.A.
- Inscription à l'Ordre le 16/02/1942 - Circonscription de RENNES
- Mutation dans la circonscription d'AIX le 11/02/1966

VOLBOLD Emile (1945-1955)

- Villa "La Landaise", av. Alexandre Dumas
5 avenue des Platanes
- Réfugié à Conquereuil, route Marsac (44) pendant la guerre
- Fin d'exercice le 30/06/1955
- Inscription à l'Ordre le 16/12/1942 - Circonscription de RENNES

AYE Georges Emile (1929-1936)

- "Palladio", av. des Tilleuls
Auparavant à PARIS, 49 rue de Vouillé
- né en 1868 à Chartres
E.N.S.B.A., promotion 1890, Atelier GINAIN
Diplômé en 1898

BAIZEAU Louis (1945-1947)

- "Chanteclair", av. de Bretagne
et à ST NAZAIRE
replié à Campbon (44) pendant la guerre
- Architecte D.P.E.
- Fin d'exercice en 1983
- Inscription à l'Ordre le 2/04/1942 - Circonscription de RENNES
. Mutation dans la circonscription d'ANGERS en 1977

BATILLAT André (1930-1960)

- Villa "Edemi", avenue des Pins (1930-1936)
Villa "Pillon", avenue de Bretagne (1937-1942)
Villa "Kermaria", av. Victor Hugo (1945-1947)
et à ST NAZAIRE
- Architecte D.P.L.G.
- Fin d'exercice le 24/09/1960
- Membre de la S.F.A. (1930-1939)
- Inscription à l'Ordre le 2/04/1942 - Circonscription de RENNES

BIARD André (1939)

+(1945-1961)

- Avenue des Tilleuls (1939)
Avenue des Hortensias (1945-1947)
"Cosy Cottage", av. de l'Hallali (1960)
et à RENNES (35), VANNES (56)
Voir à VANNES

BREERETTE François (1945-1963)

- Villa "Cinderella"
et à ST NAZAIRE
replié à Champ Croulard, St Etienne de Montluc (44) pendant la guerre
- Architecte D.P.L.G.
- Fin d'exercice le 31/12/1963
- Inscription à l'Ordre le 16/12/1942 - Circonscription de RENNES

CASSARD Pierre (1930-1962)

- "La Bourbonnaise", 10 route de Guy
replié rue Dauphine à Mortagne / Sèvre (85) pendant la guerre
- Architecte
- décédé le 11/10/1962
- Inscription à l'Ordre le 16/12/1942 - Circonscription de RENNES

GERARD Ephrem (1930-1942)

- Villa "Boisfleury", avenue St Georges
et à PORNICHET
et à ST NAZAIRE
- Architecte
- Inscription à l'Ordre le 21/12/1943 - Circonscription de RENNES

GRAVE Adrien (1930-1953)

- Villa "La Ruche" (1930-1931)
Villa "Athélia" (1932-1934)
"Pavillon bleu", av. des Tilleuls (1935-1947)
et à LA BAULE (1929)
- Architecte D.P.L.G.
Architecte-décorateur
- décédé le 4/09/1953
- Membre de la S.A.D.G. (1922-1939)
- Inscription à l'Ordre le 16/12/1943 - Circonscription de RENNES

GRIGNAND Yves (1942-1958)

- "Ker Mimosette", avenue St Georges prolongée
et à St NAZAIRE, LE CROISIC (44)
- Membre de la S.F.A.
- Membre du syndicat des Arch. de la ville de St Nazaire (1937-1939)
- Inscription à l'Ordre le 2/04/1942 - Circonscription de RENNES
. Mutation dans la circonscription d'ANGERS le 22/11/1958

JAMBU P. (1928-1939)

- "Ty Breiz", av de la Grande Dune (1928-1930)
Bd de l'Océan (1931-1939)
et à LA BAULE, NANTES (44)
- Architecte
- Membre de la S.N.

MEUNIER G. (1927-1936)

- "La Guitoune", av des Tilleuls et à LA BAULE
- Architecte D.P.L.G.
- Membre de la S.A.D.G. (1927-1934)

GRIGNAND Yves (1937-1944)

- 7 place Dinan
et à ST NAZAIRE, LA BAULE LES PINS (44)
- Architecte
- Membre de la S.F.A.
- Membre du syndicat des Arch. de la ville de St Nazaire (1937-1939)
- Inscription à l'Ordre le 2/04/1942 - Circonscription de RENNES
- . Mutation dans la circonscription d'ANGERS le 22/11/1958

MARECHAL Gustave (1932-1961)

- 40 bd de l'Océan (1932-1947)
40 bd du Mal Leclerc (1960)
et à LA BAULE / MER (1947)
- Architecte
- Fin d'exercice le 31/12/1961
- Inscription à l'Ordre le 25/06/1943 - Circonscription de RENNES
(refusée le 5/08/1942 ; admise après appel auprès du Conseil supérieur)

AUBRY (1922)

- Avenue des Lilas et à NANTES (44)
- Architecte paysagiste

CADO Robert (1930-1954)

- 19 quai Jules Sandeau
- Architecte
- décédé en octobre 1954
- Inscription à l'Ordre le 16/12/1942 - Circonscription de RENNES

DELIGNY (1930-1935)

- route de l'Océan
- Architecte

DOUILLARD Joseph (1925-1928)

- n° 37 sur le quai
- Membre de la S.A.D.G.

GAUTHIER (1932-1937)

- 35 rue Jules Sandeau
- Architecte

MARCHAND (1930-1937)

- Place Maupertuis
- Architecte

QUILGARS Guillaume (1937-1942)

- et à GUERANDE, NANTES, LA BAULE (44)
Voir à LA BAULE
- Architecte D.P.L.G.
- Architecte de la ville

DAMBRUN Maurice (1943-1952)

- "Les Gavottes", route de Paimboeuf
- décédé en 1952
- Inscription à l'Ordre le 16/12/1942 - Circonscription de RENNES

LAYDECKER Léon Antoine (1890-1900)

- Architecte
Ancien architecte départemental de La Moselle
Ancien architecte de Thionville (1840-1872)
A partir de 1872, expert auprès des compagnies d'assurances
- né en 1815 à Thionville - décédé en 1900
E.N.S.B.A., promotion 1838, Atelier DUBAN

MONTAGNE André (1943-1944)

- Villa "Les Terrasses"
et à NANTES, STE MARIE SUR MER
Voir à NANTES
- Architecte D.P.L.G.

RATHIER Augustin (1925-1928)

- rue de la Source (près de la gare)
et à St BRIEUC (22)
- Architecte diplômé

AURIEUX (1930-1949)

- "Les Abeilles", av de Mazy (1930-1931)
 Villa "Beau Site", route de St Sébastien (1932-1947)
- Architecte
- Fin d'exercice le 1/01/1949
- Inscription à l'Ordre le 16/12/1942 - Circonscription de RENNES

**BALZER A. (1927-1942)
 + (1960)**

- "Ker Alice", av de la Chapelle
 et à ANGERS, SEGRE (49), CHATEAU GONTIER (53), SABLE (72)
 Voir à ANGERS (49)
- Architecte D.P.L.G.

BOUSCASSE Marcel (1945-1947)

- "Fleur des vagues"
- Architecte D.P.L.G.

ERBEAU Emile (1930-1942)

- "Le Clos du buisson", av de Mazy (1930-1937)
 Villa "Ici", avenue de la Gare (1938-1942)

GERARD Ephrem (1945-1947)

- 90 avenue de Mazy
 et à LA BAULE LES PINS
 et à ST NAZAIRE
- Inscription à l'Ordre le 21/12/1943 - Circonscription de RENNES

JOLY Gustave (1945-1947)

- "Family Hotel"
 et à ST NAZAIRE (Mairie)
- Fin d'activité le 1/07/1972
- Inscription à l'Ordre le 2/03/1944 - Circonscription de RENNES
 . Honorariat le 10/02/1973

LELLOUCHE Gaston (1945-1947)

- "Ker Jan Lou", avenue Louise

TIRIDATE Y. (1931-1937)

- Avenue des Parcs
- Architecte - Sociétaire aux artistes français
 Exposition Londres (1908)

VACHON Georges (1931-1935)

- "Ker Félix", avenue de l'Océan
 et à LA BAULE, NANTES, St NAZAIRE (44)
- Architecte

LEBEGUE Marcel (1934-1942)

- Avenue Centrale
Voir à NANTES (44)
et à ST QUENTIN (Aisne)
- Architecte D.P.L.G.

LEPAGE Louis (1935-1951)

- "Les Myrtilles", av des Chalets
- décédé en 1951
- Inscription à l'Ordre le 6/05/1944 - Circonscription de RENNES
(refusée le 5/08/1942 ; admise en appel auprès du Conseil supérieur)

L'EPINGLE (1935-1942)

- Avenue de la Mer
- Architecte

MATHIEU Georges C. (1945-1963)

- rue Jean Foucher
et à CHEIX EN RETZ
- Architecte D.P.L.G.
- Fin d'exercice le 16/09/1963
- Inscription à l'Ordre le 24/11/1941 - Circonscription de BORDEAUX
. Mutation dans la circonscription de RENNES le 3/03/1943

LUCAS-GAUDEAU (1936-1944)

- Chalet "Le Ravin"

et à ST NAZAIRE (44), ANTRAIN (35), FOUGERES (35)
replié à Antrain/Couesnon

ETEVE Emile (1932-1953)

- Villa "Ker Emilia"
et à NANTES (44)
- décédé le 9/10/1959
- Inscription à l'Ordre le 2/04/1942 - Circonscription de RENNES
. Honorariat le 10/01/1953

MONTAGNE André (1923-1942)

- "Les Trémières"
et à PORNIC (44), NANTES (44) (Voir à Nantes)
- Architecte D.P.L.G.
- Etudes à l'Ecole des Beaux-Arts
- Membre de la S.A.D.G. (1913-1939)
- Membre de la S. des Arch. de Nantes (1921-1934)

BAIZEAU L. père (1932-1937)

- 12 rue Marceau
- Architecte
- Associé à son fils BAIZEAU L. (1935-1937)

BAIZEAU L. fils (1935-1942)

- 12 rue Marceau
- Architecte D.A.D.
- Associé à son père BAIZEAU L. (1935-1937)
- Etudes à l'Ecole des Arts Décoratifs
- Membre de la S.A.D.A.D.
 . Délégué provincial en 1939
- Membre du syndicat des Arch. de la ville de St Nazaire (1937-1939)

BARON Adolphe Auguste (1910-1914)

- Architecte - Entrepreneur de travaux publics
- né en 1849 à Nantes
 E.N.S.B.A., promotion 1868, Atelier QUESTEL

BARRE Fernand (1922-1929)

- rue de Pornichet (1922-1923)
- 48 av de Lesseps (1924-1925)
- Architecte

BATILLAT André (1930-1960)

- 18 av Villebois-Mareuil
- provisoirement à NANTES (1943-1944)
 et à LA BAULE LES PINS
- Architecte D.P.L.G.
- Architecte de l'hospice de St Nazaire (1945-1947)
 Architecte agréé par le Ministère de la Reconstruction et du Logement
 pour la Loire-Atlantique (1960)
 Professeur à l'Université Populaire de St Nazaire (1960)
 Fin d'exercice le 24/09/1960
- Membre de la S.F.A. (1930-1939)
- Membre du syndicat des Arch. de la ville de St Nazaire (1937-1939)
- Inscription à l'Ordre le 2/04/1942 - Circonscription de RENNES

BELAUD (1922-1923)

- 39 rue Marceau

BELAUD Henri (1937-1939)

- 24 rue Aristide Briand
- Architecte
- Membre du Syndicat des Arch. de la ville de St Nazaire (1937-1939)

BREERETTE François (1929-1942)

- 21 rue Normandie
- 104 rue Villès Martin et ensuite à LA BAULE LES PINS (44)
- Architecte D.P.L.G.
- Architecte-expert auprès du Tribunal de Commerce
- Membre de la S.A.D.G. (1928-1939)
- Membre du syndicat des Arch. de la ville de St Nazaire (1937-1939)

CHANEY Marcel Théodore (1921-1950)

- 25 avenue de la Vera Cruz
- provisoirement à NANTES (1943-1944)
- puis aux MOUTIERS LES MAUXFAITS (85)
- Architecte D.P.L.G. - O.I.P.
- Associé à LE GUAY Jean (1945-1947)
- né en 1885 à Nantes
- E.N.S.B.A., promotion 1905, Atelier PASCAI
- Fin d'exercice le 21/08/1950
- Membre de la S.A.D.G. (1910-1939)
- Membre de la S. des Arch. de Nantes (1935-1939)
- Membre du syndicat des Arch. de la ville de St Nazaire (1937-1939)
- Inscription à l'Ordre le 2/04/1942 - Circonscription de RENNES
- . Membre du C.R.O. (1947-1949)

DOMMEE Jacques (1930-1939)

- 3 rue Fernand Gasnier (1930-1938)
- 21 rue Henri Gantier (1939)
- Membre du syndicat des Arch. de la ville de St Nazaire (1938-1939)

DOMMEE G. père (1922-1937)

- 100 rue du Croisic (1922-1932)
- 3 rue Fernand Gasnier (1933...) et à NANTES
- "et ses fils" à partir de 1930

DOMMEE Claude fils (1930-1944)

- 3 rue Fernand Gasnier
- provisoirement à Nantes (1943-1944)
- avec son père jusqu'en 1937
- Membre de la S.F.A.
- Membre du syndicat des Arch. de la ville de St Nazaire (1937-1939)

GANACHAUD Similien (1937-1959)

- 43 avenue de Lesseps
- 33 avenue de Lesseps
- replié à Varades (44) pendant la guerre
- et à LA BAULE (44)
- Membre du syndicat des Arch. de la ville de St Nazaire (1937-1939)
- Inscription à l'Ordre le 2/04/1942 - Circonscription de RENNES

GERARD Ephrem (1943-1944)

- 13 bd Victor Hugo
 et à LA BAULE LES PINS
 et à PORNICHE
- Inscription à l'Ordre le 21/12/1943 - Circonscription de RENNES

GRIGNAND Yves (1937-1958)

- 101 bis rue du Croisic
 35 bd de l'Océan
 et au CROISIC, et à LA BAULE LES PINS (44)
- Architecte
- Membre de la S.F.A.
- Membre du syndicat des Arch. de la ville de St Nazaire (1937-1939)
- Inscription à l'Ordre le 2/04/1942 - Circonscription de RENNES
 . Mutation dans la circonscription d'ANGERS le 22/11/1958

GUICESTRE Marie Alexandre Georges (1890)

- Architecte
 Professeur d'architecture - Atelier préparatoire
 A collaboré aux publications de la Construction Moderne
- né en 1857 à Mer (Loire et Cher) - décédé en 1891
 E.N.S.B.A., promotion 1877, Atelier ANDRE (diplômé en 1885)

JOLY Gustave (1945-1972)

- Mairie de St Nazaire
 et à PORNICHE
- Architecte de la ville
 Fin d'activité le 1/07/1972
- Inscription à l'Ordre le 2/03/1944 - Circonscription de RENNES
 . Honorariat le 10/02/1973

LE GUAY J. (1945-1960)

- 25 avenue de Vera Cruz (1945-1960)
 9 avenue Villebois-Mareuil (1960)
 et au POULIGUEN (1960)
- Architecte D.P.L.G.
- Associé à CHANEY Marcel (1945-1947)

LUCAS-GAUDEAU Etienne (1910-1925)

- 2 rue Villès-Martin
- Architecte

LUCAS-GAUDEAU Etienne (1943-1964)

- 89 rue de la Matte
 replié à Rennes (35) et Antrain (35) pendant la guerre
 et à ST MARC (44)
 et à FOUGERES (35)
- Fin d'exercice en 1964
- Membre de la S.P.A.F.
- Membre du syndicat des Arch. de la ville de St Nazaire (1937-1939)
- Inscription à l'Ordre le 16/12/1942 - Circonscription de RENNES

PECAUD Jean-Pierre (...1886-1890)

- Architecte
- né en 1839 à Nozay - décédé en 1892
E.N.S.B.A., promotion 1860, Atelier QUESTEL
- Membre de la S.C.

PINGUET François Joseph (...1886-1900)

- Architecte
- né en 1863 à Nantes
E.N.S.B.A., promotion 1886, Atelier DURAY

RENAUD Léon (1910-1922)

- 2 avenue Villebois Mareuil
- Architecte

TERTRAIS Aimé Joseph (1910-1938)

- 14 place Marceau
- né en 1869 à Vertou (44)
E.N.S.B.A., promotion 1892, Atelier GUADET (diplômé en 1897)
- Membre de la S.A.D.G. (1897-1939)

TURBEL J. (1910-1921)

GAUFFRETEAU A. (1932-1934)

- La Touraudière en VALLET
et à NANTES
- Architecte
- Membre de la Sté des Arch. de Nantes (1935-1937)

AIVAS Alexandre (...1886-1910)

- 52 rue du Bellay
- Architecte de la ville et du lycée (...1886-1905)
Directeur de l'Ecole Régionale des Beaux-Arts d'Angers (1900-1905)
- né en 1829 à Alexandrie
E.N.S.B.A., promotion 1857, Atelier GARNAUD
- Membre fondateur de la S.R. des Arch. de l'Anjou (1887-1910)

AURIGNAC Raymond (1945-1947)

- 49 rue Proust
et à PARIS, 30 rue de Gramont (2e)

BALZER André (1937-1969)

- 13 rue Volney (1937-1938)
22 rue des Arènes (1939-1969)
et à SABLE (72), PORNICHET (44) SEGRE (49), CHATEAU GONTIER (53)
- Architecte D.P.L.G.
Lauréat du Salon
- né le 9/07/1895 à Blois
décédé le 26/04/1971
Etudes à l'Ecole des Beaux-Arts (diplômé le 6/06/1923)
- Membre de la S.R. des Arch. de l'Anjou et de la Mayenne (1927-1934)
- Inscription à l'Ordre en 1942 - Circonscription d'ANGERS
. Secrétaire-trésorier du C.R.O. (1942-1945)

BARON (1914)

- Architecte civil

BARON Gabriel (1937-1962)

- 1 rue Bonne Nouvelle (1937-1947)
24 rue de Château-Gontier (1960)
- Architecte D.T.P.
- né le 31/03/1909 à Levallois-Perret
décédé le 5/04/1982
Etudes à l'Ecole des Travaux Publics (diplômé le 30/11/1940)
- Membre de la S.R. des Arch. de l'Anjou (1937-1939)
- Inscription à l'Ordre - Circonscription d'ANGERS (1942)
. Membre du C.R.O. (1959-1964)

**BARRE Eugène (...1886-1914)
+(1924-1935)**

- 6 rue du Lycée
- Architecte civil
- Membre fondateur de la S.R. des Arch. de l'Anjou (1887-1910)
. Membre honoraire (1914-1934)
. Vice-Président (1900) et (1910)

BEIGNET Auguste (...1886-1914)

- 4 rue de la Préfecture
- Architecte inspecteur de la Banque de France (...1886-1910)
Architecte du Palais de Justice (1895-1910)
Expert auprès des tribunaux (1895)
Membre de la Commission des Bâtiments civils (1900-1910)
- Né en 1837 à Beaufort
E.N.S.B.A., promotion 1863, Atelier CONSTANT-DUFEUX
- Membre de la S.D.M. (1914)
- Membre lauréat (1891) de la S.C. (1891-1914)
. Vice-Président, non résident, de la S.C. (1900)
- Membre de l'U.S. (1895-1910)
- Membre fondateur de la S.R. des Arch. de l'Anjou (1887-1914)
. Président (1895)
. Président d'honneur (1921-1924)

BELLANGER Alexandre (1942-1984)

- 47 rue Desjardins
44 rue des Arènes (1960)
3 bd du Roi René (1984)
- en activité en 1984
- né en 1912
- Inscription à l'Ordre - Circonscription d'ANGERS (1942)

BEQUIGNON Paul (1937)

- 5 rue Chêne, puis au MANS (72)
- Architecte D.P.E.
- Voir LE MANS (72)

BERNIER Maurice Achille (1900-1929)

- rue de Mirabeau
- 12 rue Rabelais (1914-1926)
19 rue Rabelais (1927-1929)
- Architecte
- né en 1867 à Angers
E.N.S.B.A., promotion 1890, Atelier RAULIN
- Membre du B.A.P. (1900-1910)
- Membre du S.A.F. (1921-1930)
- Membre de la S.R. des Arch. de l'Anjou (1914-1930)

BERTHELOT Ch. (1910-1922)

- 62 ter rue Franklin (1914-1921)
71 rue Franklin (1922)
- Architecte
- Membre de la S.R. des Arch. de l'Anjou (1921-1922)
. Secrétaire-trésorier (1921-1922)

BIBARD Auguste (...1886)

- Architecte civil
- né en 1823 à Beaufort (49)
E.N.S.B.A., promotion 1845, Atelier CONSTANT - DUFEUX

BOUGET Ernest (1924-1935)

- 22 rue Béranger
- Architecte
- Membre de la S.R. des Arch. de l'Anjou et de la Mayenne (1931-1932)
 - . Secrétaire-trésorier (1933-1934)

BOURGOGNE Paul (1945-1961)

- 20 passage Pascal
- Architecte D.P.L.G.
- né le 16/09/1903 à Besançon
- Inscription à l'Ordre - Circonscription d'ANGERS (1945)
 - . Mutation pour TARBES en 1961, comme architecte des Bâtiments de France

BOUTIER Henri (...1886-1895)

BOUTIER Henri (1907-1960)

- 25 rue d'Anjou (1921)
 - 17 bd du Roi René (1922-1960)
- Architecte de la Banque de France (1914)
 - Successeur de DUSOUCHAY
- né le 24/05/1876 à Angers
 - décédé le 14/05/1961
- Membre de la S.R. des Arch. de l'Anjou (1914-1934)
 - . Bibliothécaire-archiviste (1914)
 - . Secrétaire-trésorier (1924-1925)
 - . Vice-Président (1927)
- Inscription à l'Ordre - Circonscription d'ANGERS (1942)

BRICARD Ernest (1905-1954)

- 9 rue Célestin Port (1914-1944)
 - 14 rue des Arènes (1945-1954)
- Architecte du département (1921-1942)
 - Architecte ordinaire des Monuments Historiques (1914-1944)
- né le 21/08/1876 à Angers
- Membre de la S.R. des Arch. de l'Anjou (1912-1934)
 - . Vice-Président (1921) et (1933-1934)
 - . Président (1922-1923)
- Membre du C.R.O. - Circonscription d'ANGERS (1942-1945)
 - . Secrétaire (1946-1954)

BROT Albert Isidore René (1907-1936)

- 11 rue de la Préfecture (1921)
 - 16 rue de l'Asile St Joseph (1922-1936)
 - et à PARIS, 40 bd St Germain
- Architecte D.P.L.G.
 - Architecte de la ville (1914-1921)
- né en 1880 à Brezé (49)
 - E.N.S.B.A., promotion 1903, Atelier SCÉLLIER de GISORS et BERNIER
- Membre du B.A.P. (1910)
- Membre de la S.A.D.G. (1908-1934)
- Membre de la S.R. des Arch. de l'Anjou (1914-1934)
 - . Vice-Président (1922-1923)
 - . Président (1924-1925) et (1933-1934)

BRUNEAU (1905-1910)

- réside à PARIS, 17 rue Duphot
- Architecte en chef des Monuments Historiques

CHARRON Gustave (1895-1929)

- 8 bis rue des Arènes
11 rue Daillière
- Architecte
- Membre adhérent de la S.R. des Arch. de l'Anjou (1900-1921)
Membre honoraire (1922-1930)

CHAUVEAU (...1886-1890)

- Architecte civil
- Membre fondateur de la S.R. des Arch. de l'Anjou (...1887-1890)

CHESNEAU (...1886)

- Architecte civil

CHOTARD René (1945-1947)

- 24 rue des Contades
- Architecte D.P.L.G.

CHOUANET (...1886-1914)

- Architecte civil
- Membre de la S. R. des Arch. de l'Anjou (1900-1914)

COUILLAUD L. (1934-1942)

- 33 rue Saumuroise
10 rue Paul Bert (1937)

DAINVILLE Ernest (...1886-1914)

- Architecte du département et des hospices (...1886-1895)
- Membre de la Commission départementale des Bâtiments civils (...1886-1914)
- Directeur de l'Ecole Régionale des Beaux-Arts d'Angers (...1886-1895)
- Architecte honoraire du département (1900-1914)
- Directeur honoraire de l'Ecole Régionale des Beaux-Arts d'Angers (1900-1914)
- Membre lauréat de la S.C. (1890-1914)
- Membre honoraire de la S.R. des Arch. de l'Anjou (1890-1914)
Président d'honneur (1890-1914)

DEFOIS Pierre (1913-1960)

- 13 rue Béclard (1921-1925)
- 16 rue Béclard (1927-1935)
- 18 rue Béclard (1936-1960)
- Architecte D.P.L.G.
- Associé à RECHIN (1914)
- né le 6/02/1886 à St Sébastien sur Loire
 décédé en avril 1969
 E.N.S.B.A. (diplômé le 25/02/1913)
- Membre de la S.A.U.G. (1913-1939)
- Membre de la S.R. des Arch. de l'Anjou (1921-1923)
 . Secrétaire-trésorier (1923)
- Inscription à l'Ordre - Circonscription d'ANGERS (1942)
 . Honorariat en 1961

DUBOS Adrien Paul (...1886-1921)

- 10 rue Grandet (1921)
- Architecte
 Secrétaire du Conseil des Prud'hommes (...1886-1900)
- né en 1849 à Angers
 E.N.S.B.A., promotion 1868, Atelier PACCARD et ANDRE
- Membre de la S.C. (1914-1921)
- Membre de la S.D.M. (1914-1921)
- Membre fondateur de la S.R. des Arch. de l'Anjou (1887-1921)
 . Bibliothécaire-archiviste (1921)
- Membre du B.A.P. (1900-1914)

DUMAS G. (1914)

- 5 rue Voltaire
- Architecte-vérificateur

DUPIC (1924-1942)

- 11 rue du Gal Bizot
- Architecte

DUPUIS Paul Louis Marie (1938-1944)

- 1 place du Lycée
 et à PARIS, 6 place Constantin Pecqueur (18e)
- Architecte D.P.L.G.
- né en 1888 à Paris
 E.N.S.B.A., promotion 1906
- Membre de la S.A.D.G. (1938-1942)

DUSOUCHAY fils (...1886-1914)

- Membre fondateur de la S.R. des Arch. de l'Anjou (1887-1914)
 . Vice-Président (1905)

DUSSEAUZE Jules Alexandre Désiré (...1886-1910)

- 9 rue St Léonard (1900)
- 9 rue Célestin Port (1905- 1910)
- Inspecteur diocésain (...1886-1905)
- Architecte départemental adjoint (...1886-1895)
- Membre de la Commission départementale des Bâtiments civils (...1886-1910)
- Architecte du département (1900-1910)
- né en 1851 à Montjean (49)
- E.N.S.B.A., promotion 1872, Atelier LAISNE
- Membre fondateur de la S.R. des Arch. de l'Anjou (1887-1895)

ENGUEHARD Henri (1935-1981)

- 8 rue du Bellay (1935-1942)
- 9 rue Célestin Port (1943-1944)
- 17 rue de la Madeleine (1984)
- Architecte D.P.L.G.
- Architecte du département (1943-1944)
- né le 19/05/1899 à Paris
- E.N.S.B.A. (diplômé en novembre 1925)
- Membre de la S.A.D.G. (1927-1939)
- Inscription à l'Ordre - Circonscription d'ANGERS (1942)
 - . Vice-Président du C.R.O. (1951-1962)
 - . Honorariat en mars 1981

ESNAULT Eugène Théophile (1895-1900)

- né en 1856 à Angers
- E.N.S.B.A., promotion 1878, Atelier LAISNE
- Membre de la S.R. des Arch. de l'Anjou (1895-1900)
 - . Secrétaire-trésorier (1895)
- Membre du B.A.P. (1900)

FOREST Ernest (1910-1936)

- 40 rue du Quinconce
- Architecte-expert à partir de 1923
- Successeur de LUSON Th.
- Membre de la S.R. des Arch. de l'Anjou (1914-1933)
 - . Bibliothécaire (1934)

FOURNIER André (1932-1954)

- 40 rue St Laud
- Architecte-expert, métreur
- né le 7/08/1887 à Paris
- Etudes à l'Ecole des Beaux-Arts (diplômé en 1906)
- A commencé à exercer en 1925
- Inscription à l'Ordre en 1942

GAINARD (1910)

- Métreur

GASNIER G. (1910-1937)

- 37 rue St Aubin
- Architecte

GAUDIN (1924-1925)

- 16 rue Béclard
- Architecte

GAUTIER Léon (1945-1975)

- 10 place Ste Thérèse
- né le 14/02/1902 à Pipriac (35)
décédé le 17/09/1975
a commencé à exercer en 1931
- Inscription à l'Ordre - Circonscription d'ANGERS (1943)
. Trésorier du C.R.O. (1955-1962)

GILET Raymond (1943-1947)

- 28 rue du Quinconce (1943-1944)
1 rue d'Alsace (1945-1947)
- Architecte D.E.S.A.
- né le 20/03/1909 à Peronne (Somme)
décédé le 14/06/1951
E.S.A. (diplômé le 13/07/1930)
- Inscription à l'Ordre - Circonscription d'ANGERS (1943)

GILLES DEPERRIERE Emile (...1886-1914)

- né en 1840 à Saumur
E.N.S.B.A., promotion 1862, Atelier JOLY - LETERME et J. HENARD
- Membre de la S.C. (1895-1914)
- Membre fondateur de la S.R. des Arch. de l'Anjou (1887-1914)
- Membre du B.A.P. (1900-1910)

GIRARDIN (1921-1932)

- 28 avenue Besnardière (1921)
rue Sarret Terrasse (1922-1929)
15 rue Jules Daubau (1930-1932)
- E.D.B.A.
- Membre de la S.R. des Arch. de l'Anjou (1921-1927)

GOBLOT (...1886)

- Agent-voyer en chef du département
Membre de la Commission départementale des Bâtiments civils

GOBLOT Arsène René (...1886-1910)

- Architecte-inspecteur des bâtiments de
l'Ecole des Arts et Métiers (...1886-1910)
Architecte des hospices (1895-1900)
Membre de la Commission départementale des Bâtiments civils (...1886-1910)
Architecte du Lycée (1910)
Architecte de la ville (1910)
Directeur de l'Ecole Régionale des Beaux-Arts (1910)
- né en 1852 à Pont Audemer
E.N.S.B.A., promotion 1872. Atelier GUADET
- Membre de la S.R. des Arch. du Maine et Loire (1895-1910)

GOUJON Alexandre (...1886-1914)

- 18 rue Hanneloup
- Architecte civil
- Membre de la S.D.M. (1914)
- Membre fondateur de la S.R. des Arch. de l'Anjou (1887-1914)
. Président en 1900 et 1910

GRASSET (1910)

- Architecte civil

GUITTON jeune (1890-1914)

- Architecte ingénieur civil

HARDION Jean Marie Louis (1921-1931)

- réside à TOURS, 4 rue Traversière
- Architecte en chef des Monuments Historiques
- né en 1858 à Chambray (Indre et Loire)
E.N.S.B.A., promotion 1878, Atelier VAUDREMER et RAULIN
Diplômé en 1886

HARMITEAU (1942)

- 57 bis rue du Lutin

HUIGNARD (1942)

- réside à PARIS
- Inspecteur général des Monuments Historiques

JAMARD Henri (1921-1953)

- 8 rue Denis Papin
103 rue Pasteur (1927-1947)
et à SAUMUR (49)
et à LA BAULE (44)
- Architecte diplômé des Arts Décoratifs (D.A.D.)
- Architecte expert auprès des tribunaux compagnies d'assurances (1932-1934)
Architecte honoraire des hospices (1945-1947)
- né le 14/04/1879 à Tours
décédé le 17/03/1953
- Membre de la S.R. des Arch. de l'Anjou (1914-1934)
. Vice-Président (1914)
- Membre du C.R.O. - Circonscription d'ANGERS (1942-1945)
. Trésorier (1946-1954)

JAMIN Michel Louis Marie (1910)

- Architecte civil
- à NANTES, à partir de 1914
- né en 1883 à Nantes
E.N.S.B.A., promotion 1906, Atelier LAMBERT

JUSSERAND Roger (1925-1961)

- 29 rue St Julien
48 rue St Julien
- Architecte
- né le 7/09/1891 à Angers
- Inscription à l'Ordre - Circonscription d'ANGERS (1942)

LEBOT E. (1924-1932)

- 41 quai de Ligny
et à CORPS NUDS (35)
- Architecte

LEBOUC Maurice (1942-1974)

- 4 rue Rabelais
- né le 11/12/1904 à Morannes (49)
décédé en 1981
- Inscription à l'Ordre - Circonscription d'ANGERS (1942)

LECONTE André (1937-1939)

- 8 rue Gauvain
et à PARIS, 67 quai d'Orsay (7e)
- Architecte en chef du gouvernement
Ancien pensionnaire de l'Académie de France à Rome

LEMESLE Prosper René (avant 1886)

- Architecte non mentionné parmi les architectes en exercice pendant la période étudiée
- né en 1823 à Chambellay (49)
E.N.S.B.A., promotion 1848, Atelier MOLL
- Membre honoraire de la S.R. des Arch. de l'Anjou (1890-1910)

LE SENECHAL Frédéric (1943-1975)

- 80 rue Rabelais (1943)
17 rue Cubain (1984)
- Architecte D.P.L.G.
- né le 14/04/1906 à St George de Reintembault
E.N.S.B.A., Atelier HERAUD (diplômé en novembre 1935)
- Inscription à l'Ordre - Circonscription d'ANGERS (1942)
. Honorariat le 1/03/1976
. Membre du C.R.O. (1959-1967)

LOTTE Maurice Louis (1932-1944)

- Réside à PARIS
- Architecte en chef des Monuments Historiques
- né en 1879 à Paris
E.N.S.B.A., promotion 1900, Atelier DEGLANE

LUSON Théophile René (...1886-1914)

- 25 rue du Quinconce
4 chemin du Figuier
- Architecte-expert auprès des Tribunaux
Architecte des Hospices d'Angers
- né en 1839 à Angers
E.N.S.B.A., promotion 1863, Atelier QUESTEL
- Membre fondateur de la S.R. des Arch. de l'Anjou (1887-1914)
 - . Président en 1914
 - . Honorariat (1921-1922)
- Membre du B.A.P. (1900-1914)

MACAUX Pierre (1927-1949)

- 7 rue Farau (1927-1930)
17 rue Volney (1931-1937)
21 rue Daillière (1938-1949)
- Architecte-expert auprès des tribunaux (1927-1934)
- né le 6/11/1890 à Lille
Etudes à l'Ecole des Beaux-Arts (diplômé en 1910)
a commencé à exercer en 1923
- Membre de la S.R. des Arch. de l'Anjou et de la Mayenne (1927-1934)
 - . Secrétaire-trésorier (1927)
- Inscription à l'Ordre - Circonscription d'ANGERS (1942)

MAGNE Lucien (...1886-1914)

- à PARIS, 6 rue de l'Oratoire
- Architecte des Monuments Historiques (...1886-1910)
Inspecteur général des Monuments Historiques (1910-1914)
- né en 1849 à Paris
Fils de Auguste Joseph et petit-fils de Pierre,
Architectes à Paris
E.N.S.B.A., promotion 1868, élève de son père

MAILLARD Auguste Alfred (...1886-1905)

- 75 rue du Mail
- Architecte civil
- né en 1846 à Angers
E.N.S.B.A., promotion 1872, Atelier CONSTANT DUFEUX et GUADET
- Membre du B.A.P. (1900)

MARTIN Auguste Amédée (...1886-1932)

- 61 rue Desjardins
- Architecte civil
- Membre de la S.D.M. (1914)
- Membre fondateur de la S.R. des Arch. de l'Anjou (1887-1930)
 - . Vice-Président (1924-1925)
 - . Président (1927)

MASSIAU (1914)

- Architecte civil

MEIGNAN (...1886-1895)

- Architecte civil
- Membre fondateur de la S.R. des Arch. de l'Anjou (1887)

MESFREY (1942)

- 1 rue d'Alsace

MEYER Georges (1938-1942)
+(1945-1948)

- 8 rue St Aignan (1938-1942)
2 rue St Aignan (1945-1948)
et à PARIS, 23 rue Oudinot (7e) (jusqu'en 1942)
- Architecte D.P.L.G.
- né le 2/07/1900 à Nancy
E.N.S.B.A. (diplômé en 1928)
a commencé à exercer en 1930
- Inscription à l'Ordre (1945)
. Mutation au MAROC le 24 juin 1948

MOCA Maurice (1937-1966)

- 12 rue des Angles
- né le 23/07/1896 au Château d'Oléron
- Membre de la S.R. des Arch. de l'Anjou et de la Mayenne (1937-1939)
- Inscription à l'Ordre - Circonscription d'ANGERS (1942)

MOIRIN (...1886-1905)

- Architecte civil

MOREL (...1886)

- Architecte civil

MORNET André (1927-1973)

- 24 rue Chevreul
15 rue Mirabeau (1984)
- Architecte D.P.L.G.
- Architecte de la ville (1937-1960)
Conseiller technique du Ministère de l'Education nationale (1960)
- Associé à SAMAIN J.
MORNET P. (1960)
- né le 18/04/1898 à St Cyr l'Ecole
E.N.S.B.A. (diplômé en mars 1923)
- Membre de la S.A.D.G. (1924-1939)
. Président du groupe de TOURS (1939)
- Membre de la S.R. des Arch. de l'Anjou et de la Mayenne (1927-1939)
- Président du C.R.O. - Circonscription d'ANGERS (1942-1950)
. Honorariat le 2/11/1973

MULTZER ISABELLE Paul (...1886)

- Architecte du Palais de Justice avec A. BEIGNET
- né en 1833 à Paris
décédé en 1891
- E.N.S.B.A., promotion 1852, élève d'Isabelle et Gilbert BLOUET

NAVARRE (...1886)

- Architecte civil

PALAUZI Eugène Marie Henri (1910-1925)

- 8 rue Denis Papin
Auparavant à LA ROCHELLE, 38 rue du Duc
- né en 1875 à Poitiers
- E.N.S.B.A., promotion 1895, Atelier PASCAL
Diplômé en 1904
- Membre de la S.A.D.G. (1906-1925)
- Membre de la S.R. des Arch. de l'Anjou (1910-1925)

PAQUET (1921-1939)

- 3 square du Croisic à PARIS
- Inspecteur général des Monuments Historiques

PERDREAU (...1886-1914)

- Métreur-vérificateur (1886-1890)
Architecte-vérificateur (1895-1910)
Architecte civil (1914)
- Membre de la S.R. des Arch. de l'Anjou (1905-1914)
Secrétaire-trésorier (1905)

PHILIPPE (1924-1925)

- Ingénieur en chef des Ponts et Chaussées

PINEAU H. (...1886-1905)

- Architecte civil
- Membre fondateur de la S.R. des Arch. de l'Anjou (1887-1905)
Vice-Président (1895)

QUARTIER (...1886-1905)

- Métreur-vérificateur

RABINEAU Joseph Constant (1910)

- Voir aussi SAUMUR
- Architecte civil

RAULIN Gustave Laurent (1890-1895)

- à PARIS, 57 rue de Lille, et au MANS (72)
- Architecte diocésain
- Membre de la S.C. (...1886-1905)
- né en 1837 à Paris
- E.N.S.B.A., promotion 1855, Atelier HOREAU et QUESTEL

RECHIN Gaston Auguste (1905-1914)

- 78 rue du Mail
- Associé à DEFOIS (1914)
- Professeur à l'Ecole Régionale des Beaux-Arts d'Angers
- né en 1875 à Angers
E.N.S.B.A., promotion 1893, Atelier RAULIN SORTAIS
- Membre du B.A.P. (1905-1914)

RENAUD Bernard (1930-1934)

- et à la ROCHE/YON (85)
- Ingénieur en chef des Ponts et Chaussées

ROBIN (1890-1895)

- Architecte civil

ROBINET (...1886-1900)

- Architecte-vérificateur

ROHARD (...1886-1914)

- Inspecteur des bâtiments municipaux

ROQUES (...1886-1890)

- Architecte civil

RUAULT Marie Félix François (1887-1934)

- 1 rue de l'Esvière (bureau)
5 place de l'Esvière (domicile)
- né en 1837 à Alençon
E.N.S.B.A., promotion 1859, Atelier LEQUEUX
- Membre fondateur de la S.R. des Arch. de l'Anjou
et de la Mayenne (1887-1914) + (1927-1934)
. Vice-Président (1928)
. Président (1931-1932)

SAMAIN Jean (1943-1966)

- rue du Pigeon-Fleuri
17-18 rue du Bellay (1945-1966)
- Diplômé par l'Etat belge
- Associé à MORNET (1960)
- né le 7/11/1914 à Fleurus (Belgique)
décédé en octobre 1966
diplômé en Belgique le 8/07/1938
- Inscription à l'Ordre comme architecte étranger en 1945

SEJOURNE (...1886-1895)

- Architecte civil
- Membre fondateur de la S.R. des Arch. de l'Anjou (1887-1895)

TENDRON L. fils (...1886-1910)

- Architecte civil
- Membre fondateur de la S.R. des Arch. de l'Anjou (1887-1910)
 - . Bibliothécaire-archiviste (1895-1910)

TIXIER Auguste (1910-1943)

- 28 rue Hanneloup
- Architecte civil
- né le 28/01/1880 à Briollay (49)
- Membre de la S.R. des Arch. de l'Anjou (1914-1925) et (1928-1934)
- Inscription à l'Ordre - Circonscription d'ANGERS (1942)
 - . Démission le 6/03/1943

TOUREAU (1910-1939)

- 39 rue Volney
- Architecte

VALAIS Ernest (1890-1939)

- 22-26 rue Desjardins (1890-1936)
 - 47 rue Desjardins (1937-1939)
- Architecte civil
- Membre de la S.R. des Arch. de l'Anjou (1900-1934)
 - . Vice-Président (1931-1932)

VELE Alexandre (...1886-1939)

- 11 rue du Bocage
- Architecte civil
- Membre de la S.R. des Arch. de l'Anjou (1900-1933)
 - . Secrétaire-trésorier (1900) et (1910)
 - . Président (1905) et (1921)
 - . Bibliothécaire (1922-1932)

VILAIN Marcel (1914)

- 15 rue Lenepveu
- Architecte du département (1914)
- né en 1879 à Cholet
 - E.N.S.B.A., promotion 1901, Atelier DEGLANE
- Membre de la S.A.D.G. (1911-1914)
- Membre de la S.R. des Arch. de l'Anjou (1914)

GILLES Charles (1921)

- et à CHOLET (1922)
- Membre de la S.R. des Arch. de l'Anjou (1914-1930)

TESSIER (...1886-1910)

- et à CHOLET
- Architecte civil

GRIGNAND Yves (1943-1944)

- 17 place St Pierre
- et à ST NAZAIRE (44)
- et au CROISIC (44)

HUMEAU Calixte (1927-1939)

- Place des Perrochères
- Architecte

ARNAULT Charles (1927-1950)

- 35 bd Chanzy
- Architecte D.P.L.G.
- né le 23/11/1890 à Cholet
décédé le 18/02/1950
E.N.S.B.A. (diplômé le 8/06/1921
a commencé à exercer en 1923
- Membre de la S.A.D.G.
- Membre de la S.R. des Arch. de l'Anjou et de la Mayenne (1927-1932)
. Vice-Président (1933-1934)
- Inscription à l'Ordre - Circonscription d'ANGERS (1942)

BENAITREAU Vincent (1912-1945)

- rue St Pierre (1921-1926)
3 rue Charbonnier (1927-1960)
- Architecte civil
- né le 16/03/1884 à Cholet
décédé en 1945
a commencé à exercer en 1912
- Membre de la S.R. des Arch. de l'Anjou et de la Mayenne (1927-1934)
. Vice-Président (1931-1932)
- Inscription à l'Ordre en 1942

BERJEAUD (1910-1914)

- Architecte civil

BESNARD J. (...1886-1910)

- Architecte civil

BIDET (1910-1914)

- Architecte civil

CHAMPION (1924-1939)

- Bd du Mal Joffre
- Architecte

CHEVALLIER (...1886-1895)

- Architecte de la ville
- Membre de la S.R. des Arch. de l'Anjou (1890-1895)

CHOUTEAU (1910)

- Architecte civil

DECOLOGNE Eugène (1924-1939)

- 17 bd Faidherbe
- Architecte de la ville
- Membre de la S.R. des Arch. de l'Anjou et de la Mayenne (1927-1932)

DELANOY Jean (1934-1976)

- 66 rue des Bons-Enfants (1934-1947)
- 10 rue Porte-Baron (1960)
- Architecte D.E.T.P.
- né le 7/06/1900 à Etables/Mer
- Ecole des Travaux Publics (diplômé en 1921)
- a commencé à exercer en 1928
- Membre de la S.A.E.T.P.
- Inscription à l'Ordre - Circonscription d'ANGERS (1942)

GILLES Charles (1922-1933)

- Bd Guy Chouteau
- et à BEAUPREAU (1921)
- Architecte
- Membre de la S.R. des Arch. de l'Anjou (1914-1930)

GUY (1910)

- Architecte civil

**LAURENTIN Maurice (1914)
+(1924-1959)**

- rue de Devau
- 12 rue Bourg Baudry
- Place Travot
- Architecte D.P.L.G.
- né le 23/05/1885 à Cholet
- décédé le 8/09/1959
- E.N.S.B.A. (diplômé le 9/06/1911), promotion 1905, Atelier REDON
- Membre de la S.A.D.G. (1914)
- Membre de la S.R. des Arch. de l'Anjou et de la Mayenne (1927-1934)
- . Vice-Président (1928)
- Inscription à l'Ordre - Circonscription d'ANGERS (1942)

MAIGRET (1924-1929)

- rue François Tharreau
- Architecte

MANVILLE A. (1900)

RABJEAU Victor père (1895-1932)

- rue du Paradis
- Architecte civil
- Membre de la S.R. des Arch. de l'Anjou (1895-1931)
. Vice-Président (1922-1923) et (1927)

RABJEAU Victor fils (1927-1963)

- 22 rue du Paradis (1927-1931)
- 14 rue Nationale (1932)
- 72 rue de l'Oisillonnette (1933-1963)
- 1 rue de Verdun
- Architecte D.P.L.G.
- né le 12/11/1900 à Cholet
décédé le 4/01/1973
E.N.S.B.A.
- Membre de la S.A.D.G. (1927-1939)
- Membre de la S.R. des Arch. de l'Anjou et de la Mayenne (1927-1934)
- Inscription à l'Ordre - Circonscription d'ANGERS (1942)

RENARD (...1886-1890)

- Architecte civil
- Membre de la S.R. des Arch. de l'Anjou (1890)

ROISIN (1910)

- Architecte civil

TESSIER (...1886-1910)

- Réside à BEAUPREAU
- Architecte civil

PATOUT Pierre (1945-1960)

- SOUZAY
et à PARIS, 1 bd Victor (15e)
- Architecte D.P.L.G.
- Architecte en chef du gouvernement
Architecte conseil du M.R.L. (Indre et Loire)

BRUNEL Pierre fils (1942-1944)

- Vir à SAUMUR
- Architecte D.P.L.G.
- Architecte des hospices
Expert auprès des tribunaux

THOMAZEAU H. (1932-1942)

- rue du Collège
- Architecte

BOUTTIER (1907-1925)

- Architecte
- né en 1851 à Ponts de Cé
E.N.S.B.A., promotion 1872, Atelier LAISNE

MARCHAND Marcel (1943-1959)

- "Le Vieux Moulin"
- né le 29/01/1897 à Candé (49)
décédé le 4/11/1959
a commencé à exercer en 1929
- Inscription à l'Ordre - Circonscription d'ANGERS (1942)

BARTHELEMY

- "La Haie-Joulain" près de ST SYLVAIN
- Membre honoraire de la S.R. des Arch. de l'Anjou (1900-1910)

ALBIGOT (1905)

- 45 rue d'Orléans
- Architecte D.P.L.G.

ARDOUIN E. (...1886-1895)

- Architecte de la ville
- Membre fondateur de la S.R. des Arch. de l'Anjou (1887-1895)
. Vice-Président (1895)

AVISSEAU Louis (1929-1949)

- 78 rue Bouju - St Lambert des Levées
- Architecte-adjoint de la ville
- né le 26/09/1880 à Tours
décédé le 5/08/1949
- Inscription à l'Ordre en 1942 - Circonscription d'ANGERS

BAYLE (1905)

BEZOMBES (1900)

- Membre de la S.R. des Arch. de l'Anjou (1900)
- Membre du B.A.P. (1900)

BOISSET Jean (1942-1980)

- 51 rue de Bordeaux (1942-1960)
51 rue du Mal Leclerc (1984)
- Architecte D.E.S.A.
- Associé à PREVOST M. (1943-1960)
- né le 8/03/1902 à Neuilly-Plaisance
- Inscription à l'Ordre - Circonscription d'ANGERS (1942)

BOUCHARD (1905-1914)

- Architecte civil

BOURGE Alexandre (1929-1958)

- 60 quai Mayand (1929-1933)
2 rue Combier (1934-1947)
- Architecte-Ingénieur
- Spécialiste d'H.B.M.
- Inscription à l'Ordre - Circonscription d'ANGERS (1946)

BRUNEL Pierre Victor Jean père (1910-1951)

- 80 rue de Bordeaux (1910-1942)
13 rue d'Alsace (1945-1951)
- et à PARIS, 23 rue de Berne (1910-1922)
- Architecte D.P.L.G.
Lauréat de la Sté des Artistes Français
- Expert près des tribunaux
Architecte agréé des bâtiments civils
- Associé à BRUNEL fils (1935-1947)
Associé à MAREMBERT P. (1943-1947)
- né le 1/09/1870 à Paris
décédé le 5/08/1951
E.N.S.B.A. (diplômé en 1901), promotion 1891, Atelier DAUMET - GIRAULT ESQUIE
a commencé à exercer en 1903
- Membre de la S.A.D.G. (1902-1925)
- Membre de la S.R. des Arch. de l'Anjou et de la Mayenne (1914-1934)
. Vice-Président (1921)
- Inscription à l'Ordre - Circonscription d'ANGERS (1942)
Membre du C.R.O. (1951-1962)
. Vice-Président (1963-1977)

BRUNEL Pierre fils (1935-1947)

- 13 rue d'Alsace et à DOUE-LA-FONTAINE (49)
- Architecte D.P.L.G.
- Architecte de la Chambre de Commerce
- Associé à BRUNEL père (1935-1947)
Associé à MAREMBERT P. (1943-1947)
- né le 13/10/1910 à Saumur
décédé le 28/12/1982
E.N.S.B.A. (diplômé en 1935)
- Inscription à l'Ordre - Circonscription d'ANGERS (1945)

CLAUDON (1914-1928)

- 3 bis rue de Port-Cigogne
- Architecte

DELAMOTTE R. (1929-1942)

- 5 rue du Port-Cigogne
- Architecte

FROMAGEAU Jean Eugène (...1886-1895)

- né en 1822 à Saumur
décédé en 1896
E.N.S.B.A., promotion 1842, Atelier CONSTANT-DUFEUX
- Membre de la S.C. (1886-1895)
- Membre honoraire de la S.R. des Arch. de l'Anjou (1890-1895)

HENIN Jean (1927-1939)

- A la Mairie
9 rue Gambetta
- Ingénieur E.T.P.
- Ingénieur-voyer de la ville (bâtiments, voirie, eaux)
Architecte-expert auprès des tribunaux et compagnies
d'assurances (1928-1939)
Architecte des hospices (1929-1939)
Architecte agréé des bâtiments civils (1931-1939)
- Membre de la S.A.E.T.P.
- Membre de la S.R. des Arch. de l'Anjou (1929-1934)

JAMARD Henri (1910-1927)

- 12 rue Paul Bert (1921)
12 rue Cendrière (1922-1925)
et à ANGERS (49), LA BAULE (44)
Voir à ANGERS

LE ROY André (1942-1945)

- 2 rue Gambetta
- Architecte D.P.L.G.
- Inscription à l'Ordre - Circonscription d'ANGERS (1942)
. Mutation dans la circonscription d'ORLEANS le 3/02/1945

MAREMBERT Pierre (1943-1976)

- 13 rue d'Alsace
57 rue d'Orléans
47 rue du Mal Leclerc (1984)
- Associé à BRUNEL père et fils (1943-1947)
- né le 19/05/1907 à Fondettes (37)
Ecole des Beaux-Arts de RENNES
- Inscription à l'Ordre - Circonscription d'ANGERS (1942)
. Honorariat le 13/12/1976

MOREAU (1910)

- Architecte civil

MURIER Léon G. E. (1905)

- et à PARIS, 27 rue de la Bourdonnais
- né en 1870 à Angers
E.N.S.B.A., promotion 1889, Atelier LALOUX (diplômé en 1900)

PARENTEAU (1924-1937)

- rue Hoche

PREVOST Maurice (1942-1950)

- 51 rue de Bordeaux
- "La Coutancière" à BRAIN/ALONNES
- Architecte D.P.L.G.
- Associé à BOISSET J.
- né le 10/09/1874 à Bordeaux
décédé en août 1950
E.N.S.B.A. (diplômé en 1900)
- Membre du C.R.O. - Circonscription d'ANGERS (1942-1950)

RABINEAU Joseph Constant (...1886 -1905)

- et à ANGERS (1910)
- né en 1851 à Vivy (49)
E.N.S.B.A., promotion 1874, Atelier TRAIN
- Membre de la S.R. des Arch. de l'Anjou (1890-1895)

RAFFAY (...1886-1900)

- BAGNEUX (près de SAUMUR)
- Membre fondateur de la S.R. des Arch. de l'Anjou (1887-1900)

RANCON René (1910-1960)

- 5 rue Dupetit Thouars (1910-1942)
10 rue Bodin (1943-1947)
- né le 29/05/1874 à Saumur
décédé le 14/05/1961
Fin d'exercice le 31/12/1960
- Inscription à l'Ordre - Circonscription d'ANGERS (1942)

RICARD (1929-1942)

- 4 rue Bury
- Architecte-vérificateur, géomètre

TRIBOULET L. (...1886)

- et à PARIS, 4 quai du Marché Neuf
- Architecte-vérificateur du collège communal de jeunes filles

BALZER André (1927-1936)

- 12 rue Lamartine
et à ANGERS (49), PORNICHE (44), CHATEAU GONTIER (53), SABLE (72)
- Architecte D.P.L.G.
- Voir à ANGERS (49)

GODIVIER H. (1938)

- 11 rue de la Madeleine
- Architecte de la ville

MEYER Paul (1945-1950)

- 11 rue de la Madeleine
- Architecte D.P.L.G.
- né le 26/12/1911 à Vannes
E.N.S.B.A. (diplômé en 1937)
a commencé à exercer en 1938
- Inscription à l'Ordre - Circonscription d'ANGERS (1946)
. Mutation dans la circonscription de RENNES, le 13/04/1950

PUTOIS René (1937-1950)

- 33 rue Pasteur
et à CHATEAU-GONTIER (53), CHATEAUBRIANT (44)
- Architecte-expert auprès des tribunaux
- Successeur d'A. BALZER
- né le 4/05/1898 en Seine et Marne
a commencé à exercer en 1928
- Membre de l'A.A.C.
- Membre de la S.R. des Arch. de l'Anjou et de la Mayenne (1937-1939)
- Inscription à l'Ordre - Circonscription d'ANGERS (1942)

TOUREAU Antoine (...1886)

- Architecte

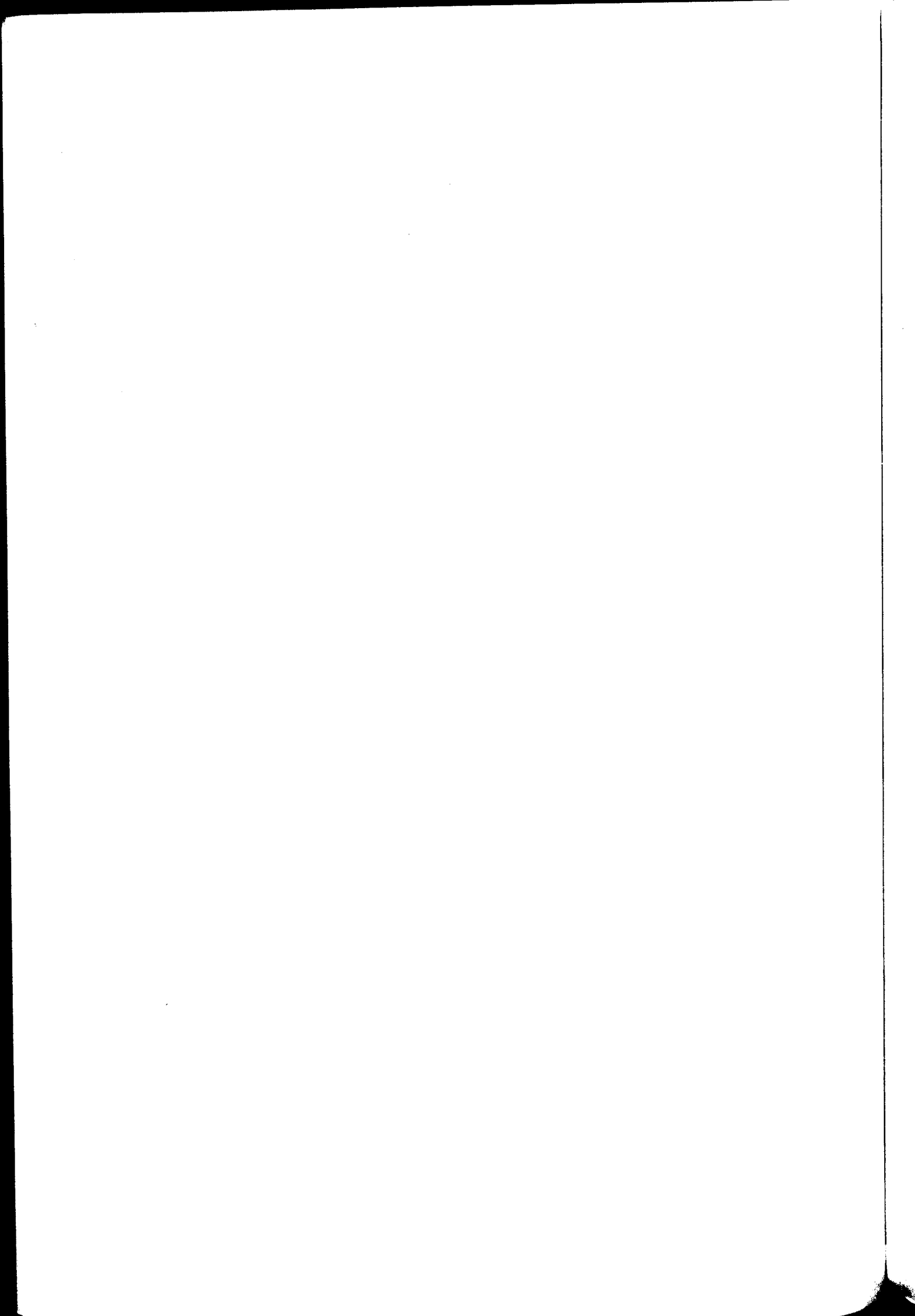

BARBIER L. (1935-1942)

- Réside à PARIS
- Architecte en chef des Monuments Historiques et des Edifices Culturels

BORET (...1886-1890)

- Architecte civil

BOUVIER Francisque Victor (1914-1936)

- 7 rue Traversière du Lycée
et à BREST (29)
- Ingénieur architecte (E.C.P. et E.N.S.B.A.)
Lauréat de l'Académie des Beaux-Arts et de la S.C. (concours et exposition)
- Architecte du département (1914-1933)
Membre de la Commission départementale des bâtiments civils,
d'hygiène et de salubrité (1921-1933)
Expert auprès des tribunaux (1921-1934)
Membre de la Commission historique et archéologique (1921-1933)
- né en 1870 à Mayenne
E.N.S.B.A., promotion 1895, Atelier LALOUX
- Membre de l'U.P.B.F. (1930-1934)
- Membre de la S.R. des Arch. de l'Anjou et de la Mayenne (1922-1934)
. Vice-Président (1928)

BRISARD Marcel (1945-1984)

- 5 rue du Mans (1945-1947)
18 rue du Parc de Beauregard (1960-1984)
- Architecte D.P.L.G.
- né en 1910
En exercice en 1984
- Inscription à l'Ordre - Circonscription d'ANGERS (1946)
. Membre du C.R.O. (1963-1974)

CARLINOT (1890-1895)

CASTAING (1924-1931)

- Ingénieur en chef du Service des Ponts et Chaussées

COMOLET Jean (1943-1960)

- 5 rue Solférino (1943-1944)
2 bis rue A. Paré (1945-1947)
4 ter rue de la Croix de Pierre (1960)
et à CHATOU (Seine et Oise) en 1960
et à CHINON (37)
- Architecte D.P.L.G.

DARD (...1886-1895)

DELATTRE Marc (1942-1968)

- 14 rue du Bourg Hersant (1942)
15 rue Magenta (1960)
- Architecte des Monuments Historiques de la Mayenne (1960)
- né le 1/04/1892 à Guise (Aisne)
décédé en 1969
a commencé à exercer en 1923
- Inscription à l'Ordre en 1943-1944
. Membre du C.R.O. (1951-1958)

DE REYNAL de ST MICHEL (1943-1944)

- 50 rue Magenta
et à LORIENT
- Architecte D.T.P.
- Inscription à l'Ordre - Circonscription d'ANGERS (1942)
. Mutation dans la circonscription de RENNES le 18/02/1946

DUCELLIER Jean (1945-1947)

- 1 rue de la Filature
- Architecte D.P.L.G.

FORMIGE Jean Camille (...1886-1905)

- réside à PARIS
4 rue Coëtloguon (1886-1890)
1 place St Sulpice (1895-1905)
- Architecte diocésain
- né en 1845 à Le Bouscat (Gironde)
E.N.S.B.A., promotion 1865, Atelier LAISNE

FOUBERT René (1925-1936)

- réside à SILLE LE GUILLAUME (72) (Voir à ...)
- Inspecteur des Monuments Historiques pour les
cantons de BAIS - EVRON - STE SUZANNE

GARNIER E. (...1886-1905)

- Architecte civil

GARNIER Louis (...1886-1927)

- 33 bis rue de Nantes
- Inspecteur des travaux diocésains (...1886-1927)
Inspecteur des travaux de la Banque de France (1921-1927)
Membre de la Commission des bâtiments civils, historiques
et archéologiques (1921-1927)
Inspecteur des Monuments Historiques (1921-1927)
- Membre de l'U.S. (1895-1927)
- Membre de la S.R. des Arch. de l'Anjou et de la Mayenne (1923-1927)

GEORGET (...1886-1905)

GUINEBRETIERE Léon H. (1924-1965)

- 109 rue de Bretagne (1924-1930)
26 rue du Mans (1931-1960)
- et à MAYENNE
- Architecte D.P.L.G.
- Associé à LE CHEVREL Charles
- Inspecteur des Monuments Historiques pour le département
 - . sauf LAVAL (1925-1928)
 - . sauf les cantons de BAIS - EVRON - STE SUZANNE (1925-1934)
 - . plus LAVAL (1929-1934)
- Architecte du département et des Monuments Historiques (1935-1947)
- né le 6/05/1892 à Laval
décédé le 11/10/1965
E.N.S.B.A. (diplômé en 1923)
a commencé à exercer en 1922
- Membre de la S.R. des Arch. de l'Anjou et de la Mayenne (1925-1934)
 - . Vice-Président (1933-1934)
- Membre du C.R.O. - Circonscription d'ANGERS (1942-1950)

HAWKE Eugène Joseph (...1886-1905)

- Architecte du département (1873 1892)
- Ancien architecte du département du Morbihan (1862 1872)
- né en 1830 à St Servan (35)
- E.N.S.B.A., promotion 1847, Atelier MOLL

JOUSSELIN Victor (1925-1932)

- Chef du Service d'entretien des bâtiments communaux

MABILLEAU (1932-1934)

- Ingénieur en chef du Service des Ponts et Chaussées

MAILLOLS Georges (1945-1950)

- 26 rue du Mans
- Architecte D.P.L.G.
- Inscription à l'Ordre - Circonscription d'ANGERS (1945)
 - . Mutation dans la circonscription de RENNES le 13/04/1950

MARCHAL (1900-1934)

- 37 rue Magenta
- Architecte civil

MARCHAL Morvan Maurice (1936-1944)

- 27 rue de la Paix (1936-1942)
61 bis rue de Solférino (1943-1944)
- Architecte D.P.L.G.
Médaille de la Sté des Artistes Français
- né le 13 juillet 1900 à Vitré (35)
E.N.S.B.A. (diplômé le 21/02/1928)
- Inscription à l'Ordre en 1942
. Radiation en 1946

RADEL Albert Léon (1910-1942)

- 3 rue de Bel Air (1910-1914)
59 bis rue de Bretagne (1921-1934)
- Architecte D.P.L.G.
Lauréat de diverses expositions (BOULOGNE/MER, GENEVE, TURIN-1911)
et de la Sté des Artistes Français
- Ex-architecte des départements du TARN et de l'YONNE
Ex-architecte ordinaire des Monuments Historiques de l'arrondissement d'AUXERRE
Membre de la Commission historique et archéologique (1921-1934)
Expert auprès des tribunaux (à partir de 1924)
- né en 1864 à Paris
E.N.S.B.A., promotion 1884, Atelier GINAIN et SCELLIER de GISORS
Diplômé en 1901
- Membre de la S.A.D.G. (1902-1939)
- Membre de la S.D.M. (1910-1934)
- Membre de la S.R. des Arch. de l'Anjou et de la Mayenne (1924-1934)
. Vice-Président (1927)

RIDEL (...1886-1910)

- rue Crossandière (1890-1910)
- Architecte-voyer de la ville (...1886-1910)
Architecte du département (1895-1910)
Architecte des hospices (1895-1910)
Architecte des Monuments Historiques (1905-1910)
Membre de la Commission des bâtiments civils (1900-1910)
Conservateur du Musée des Beaux-Arts (1900-1910)
- Membre de la S.C. (1890-1910)
- Membre de l'U.S. (1895-1910)

SALMON (...1886)

- Architecte civil

VINCENT Léon Pierre (1910-1914)

- réside à PARIS, 4 rue de Fleurus
- Architecte en chef des Monuments Historiques
et des édifices culturels (1910-1914)

et à VANNES, QUIMPER, NANTES
Voir à QUIMPER (29)

VORIN Paul (1921-1935)

Réside à PARIS, 17 rue Bouilloux Lafont
Voir aussi St BRIEUC, LE MANS

- Architecte en chef des Monuments Historiques
et des édifices culturels

MOREAU Ernest (1931-1933)

- Voir aussi ERNEE
et MAYENNE

- Architecte

BALZER André (1927-1937)

- 17 bis rue Dublineau
- et à SEGRE (49) ANGERS (49) SABLE (72) PORNICHET (44)
- Voir à ANGERS
- Architecte D.P.L.G.

HELAIN (...1886-1914)

- Architecte de la ville (1895-1914)

LA TOUCHE BOUREL A. (1914-1942)

- Boulevard Victor Hugo
- Ingénieur Architecte expert (E.C.P.)
- Membre de la S.R. des Arch. de l'Anjou et de la Mayenne (1923 1931)
- . Membre adjoint du bureau (1923)
- . Vice Président (1924-1925)

MARTIN Victor (1921-1959)

- 17 rue de Rasily
- Architecte de la ville
- né le 21/07/1880 à Domfront (Orne)
- début d'exercice en 1929
- fin d'exercice LE 31/12/1959
- Membre de la S.R. des Arch. de l'Anjou et de la Mayenne (1924-1934)
- . Vice-Président (1931-1932)
- Inscription à l'Ordre - Circonscription d'ANGERS (1942)
- . Honorariat en 1961

MEDINA (...1886-1890)

- Architecte-voyer

PUTOIS René (1937-1950)

- 17 bis rue Dublineau
- et à SEGRE (49) CHATEAUBRIANT (44)
- Voir à SEGRE
- Architecte-expert auprès des tribunaux
- Successeur de A. BALZER

MOREAU Ernest (1934-1955)

- 14 rue du Gal Buchet
et à MAYENNE
et à AMBRIERES LE GRAND
et à PRE EN PAIL
- Architecte
- né le 3/01/1895 à Ambrières-le-Grand
début d'exercice en 1931

DROMER

(...1886)

BIS (1921-1935)

- Architecte-voyer de la ville

GUINEBRETIERE L.H. (1928-1959)

- Place de Cheverus (1928-1930)
16 place Henri Gandais (1931-1947)
et à LAVAL
- Architecte D.P.L.G.
- Architecte des Monuments Historiques (voir à LAVAL)
Architecte du département et des Monuments Historiques (1935-1947)
- né le 6/05/1892 à Laval
décédé le 1/10/1965
E.N.S.B.A. (diplômé en 1923)
début d'exercice en 1922
- Membre de la S.R. des Arch. de l'Anjou et de la Mayenne (1925-1934)
. Vice-Président (1933-1934)
- Membre du C.R.O. - Circonscription d'ANGERS (1942-1950)

LEVASSEUR José (1945-1947)

- 10 rue de la Providence
- Architecte D.P.L.G.
- Associé à PEYSSON Marcel

MOREAU Ernest (1933-1944)

- 5 rue Guettier
et à AMBRIERES LE GRAND (1934)
et à ERNEE (1934-1947)
et à PRE EN PAIL (1945-1947)
- Architecte
- Membre de la S.F.A.

PEYSSON Marcel (1945-1947)

- Associé à LEVASSEUR José

PLUMAIL Pierre (1936-1942)

- A la Mairie
- Architecte-voyer de la ville

POISSON (...1886-1914)

- Architecte-voyer

TESSIER Jules (...1886-1923)

- route de Laval
- Architecte civil
- Membre de la S.R. des Arch. de l'Anjou et de la Mayenne (1924-1925)

FERRY A. et R. (1933-1935)

- et à GENNEVILLIERS (Seine)

MOREAU Ernest (1945-1955)

- et à ERNEE
et à MAYENNE
et à AMBRIERES LE GRAND

- Inscription à l'Ordre - Circonscription d'ANGERS (1942)

Page 236
manquante sur le rapport

BARDET Jules Auguste (1914-1942)

- 12 rue de la Monnaie
41 avenue Victor Hugo
- Architecte D.P.L.G.
- Architecte du département (1921-1939)
- né en 1883 à Vannes
E.N.S.B.A., promotion 1904, Atelier SCELLIER de GISORS - BERNIER
- Associé à LAMOUREC (1942)
- Membre de la S.A.D.G. (1910-1939)
- Membre de la S.R. des Arch. du N.O. de la France (1921) et (1924-1939)

BAUM (...1886)

- Ingénieur en chef - Membre de la Commission consultative des
bâtiments communaux et départementaux

BELLEC Léon (1943- 1970)

- rue de l'Hôpital prolongée
2 rue des Frères Joubaud
2 rue Ferdinand Le Dressay
- Architecte D.P.L.G.
- décédé le 14/04/1970
- Inscription à l'Ordre le 3/06/1942 - Circonscription de RENNES

BERTSCH PROUST Edouard Henri (1895-1910)

- réside à PARIS, 49 rue Madame (1895)
10 rue Théophile Gautier (1900-1910)
- } Voir aussi QUIMPER (29)
- Architecte diocésain (1895-1910)
Membre de la Commission consultative des bâtiments communaux
et départementaux (1895-1910)
- né en 1846 à Lorient
E.N.S.B.A., promotion 1866, Atelier DOUILLARD et VAUDREMER
Diplômé en 1878

BEUVE-MERY Etienne (1935-1975)

- 3 rue Porte-Prison
- Architecte
- Membre du B.A.P.
- Inscription à l'Ordre le 3/06/1942 - Circonscription de RENNES
. Honorariat le 15/03/1975

BIARD André (1942-1961)

- 6 rue du Roulage (1942)
ruelle du Pont Vert (1943-1944)
- et à LA BAULE-lesPINS (44) et à RENNES (35)
- Architecte D.E.T.P.
- Fin d'exercice le 14/01/1961
- Inscription à l'Ordre le 3/06/1942 - Circonscription de RENNES

BIDU (1900-1914)

- Agent-voyer en chef
Membre de la Commission consultative des bâtiments communaux et départementaux

BRILHAUT (1914)

- Architecte civil

BRUN Gabriel (1930-1939)

- Réside à PARIS
Voir aussi à LA ROCHE/YON (85)
- Architecte en chef des Monuments Historiques de la Vendée et du Morbihan

CAUBERT de CLERY Joseph Edmond Marie père (1905-1930)

- 6 rue du Bondon
- Architecte
- Membre de la S.R. des Arch. du N.O. de la France (1921-1938)

CAUBERT de CLERY Guy fils (1929-1979)

- 6 rue du Bondon
- Architecte D.P.L.G.
- Architecte départemental (1942-1960)
Expert agréé par les tribunaux (1935-1942)
- Membre de la S.A.D.G. (1928-1939)
- Membre de la S.R. des Arch. du N.O. de la France (1932-1939)
- Inscription à l'Ordre le 8/01/1942 - Circonscription de RENNES
 - . Secrétaire du C.R.O. (1942-1960)
 - . Membre (1961-1965)
 - . Vice-Président (1966-1972)
 - . Honorariat le 15/12/1979

CHARIER Armand Marie (...1886-1914)

- Architecte du département (1890-1914)
Membre de la Commission consultative des bâtiments communaux et départementaux (...1886-1914)
- né en 1844 à Vannes
E.N.S.B.A., promotion 1865, Atelier PACCARD

CHARRON Alfred (1935-1972)

- 12 rue de la Tour d'Auvergne (1939-1942)
49 rue de Bel Air (1943-1960)
49 rue Victor Basch
- Architecte E.T.P.
- Fin d'exercice le 31/03/1972
décédé le 17/03/1973
- Membre de la S.A.E.T.P.
- Inscription à l'Ordre le 3/06/1942 - Circonscription de RENNES
 - . Honorariat le 15/04/1972

CORNON Raymond L. M. (1943-1944)

- et à NANTES, RENNES
- Réside à RENNES
- Voir à RENNES (35)
- Architecte en chef des Monuments Historiques

COTTREAU (1890)

- Ingénieur en chef
- Membre de la Commission consultative des bâtiments communaux et départementaux

DANAIS (1905-1910)

- Ingénieur ordinaire
- Membre de la Commission consultative des bâtiments communaux et départementaux

DE BRUN (1939-1944)

- 1 rue Pasteur
- Ingénieur en chef des Ponts et Chaussées
- Délégué régional du Commissariat à la Reconstruction (1942-1944)

EVENARD Maurice (1945-1952)

- 41 avenue Victor Hugo
- Fin d'exercice le 21/03/1952
- décédé en août 1955
- Inscription à l'Ordre le 18/11/1943

GEMAIN Edmond Louis père (1910-1953)

- 18 rue de l'Hôtel de Ville (1910-1914)
- rue Jeanne d'Arc (1921)
- 19 rue Pasteur (1922-1947)
- Architecte diplômé E.S.T.P.
- Architecte-expert (à partir de 1923)
- décédé en 1953
- Membre de la S.R. des Arch. du N.O. de la France (1921-1939)
- Inscription à l'Ordre le 3/06/1942 - Circonscription de RENNES

GEMAIN Edmond fils (1943-1980)

- 19 rue Pasteur
- Architecte D.P.L.G.
- Associé à son père (1943-1947)
- né le 1/10/1909
- E.N.S.B.A., Atelier LALOUX (1945)
- Inscription à l'Ordre - Circonscription de RENNES (1943)
- . Honorariat le 19/12/1980

GUILLOU Yves (1943-1984)

- 2 rue St Nicolas
27 rue du Lieutenant-Colonel Maury
et à PLOUEZEC (22) pendant la guerre
- Architecte D.P.L.G.
- né le 14/07/1915
E.N.S.B.A., Atelier LEFORT (1942)
en exercice en 1984
- Inscription à l'Ordre le 16/09/1942 - Circonscription de RENNES
 - . Secrétaire adjoint du C.R.O. (1965-1968)
 - . Vice-Président (1969-1976)
 - . Membre (1977)

JAMMET D. (1932-1934)

- Architecte

KERVAHUT René (1942-1958)

- 2 rue Billault (1942-1947)
et à LORIENT, 3 rue de la Cale Ory
et à AURAY (56)
et à QUIMPER (29)
- Architecte de la ville d'Auray
Expert auprès du Conseil de préfecture de Quimper (1942-1947)
- né le 22/01/1902
Fin d'exercice en décembre 1958
- Membre de la S.F.A.
- Inscription à l'Ordre le 16/12/1942 - Circonscription de RENNES
 - . Radié en décembre 1958
 - . Demande de réinscription refusée le 25/03/1961

LA BARAUDERIE J. (1895-1900)

- Métreur-vérificateur

LAMOUREC Robert (1936-1984)

- 41 et 53 avenue Victor Hugo
- Architecte D.P.L.G.
- Ancien cabinet BARDET et LAMOUREC
- né le 18/06/1905
en exercice en 1984
- Inscription à l'Ordre le 18/03/1944 - Circonscription de RENNES

LEBERT (...1886-1914)

- Ingénieur ordinaire (...1886-1900)
Membre de la Commission consultative des bâtiments
communaux et départementaux (1886) et (1895-1914)
Ingénieur en chef (1905-1914)

LE CLOEREC Pierre (1932-1955)

- 6 rue St Gildas
- Architecte
- décédé le 31/03/1955
- Membre du S.P. des Arch. du N.O. de la France (1938-1939)
- Inscription à l'Ordre le 3/06/1942 - Circonscription de RENNES

LE RODALLEC Jean (1945-1947)

- 6 rue des Patriotes
- Architecte D.P.L.G.

MAIGNE (...1886)

- Architecte du département
- Architecte de la Maison Centrale de Vannes et des Hospices
- Membre de la Commission consultative des bâtiments communaux et départementaux (1886)

MARCEL Alexandre Louis Auguste (1921-1929)

- 15 quai Malaquais à PARIS
- Voir aussi RENNES
- Architecte en chef des Monuments Historiques du département d'Ille et Vilaine

MARTIN (1890-1895)

- Agent-voyer en chef
- Membre de la Commission consultative des bâtiments communaux et départementaux

MAUGENDRE L. (1905)

- Mètreur-vérificateur

MONNIER Jules Eugène (...1886-1890)

- réside à PARIS, 19 rue de Washington
16 rue des Vosges
- Architecte des édifices diocésains
- Membre de la Commission consultative des bâtiments communaux et départementaux (...1886-1890)
- né en 1839 à Lure - Fils d'Antoine Charles, Architecte à LUXEUIL (Saône)
décédé en 1855
- E.N.S.B.A., promotion 1860, Atelier GUENEPIN
- Membre de la S.C.
- Membre de la S.A.F.

MUIRON G. (1900-1910)

- Ingénieur des Arts et Manufactures
- Architecte de la ville

PERRET (1927-1938)

- Ingénieur en chef des Ponts et Chaussées

PERRIN Charles (1935-1972)

- rue du Port
41 avenue Hoche
puis, rue Nationale à HENNEBONT
15 avenue de la Libération à HENNEBONT
- décédé le 28/05/1972
- Inscription à l'Ordre le 16/12/1942 - Circonscription de RENNES

PITARD (1910)

- Métreur-vérificateur

PLEYBER Charles (1922-1942)

- rue Philippe Lebon
- Architecte-expert
- Membre du S.P. des Arch. du N.O. de la France (1935-1938)

PRESSARD (...1886-1890)

- Architecte-voyer de la ville

PRULHIÈRE (...1886)

- Agent-voyer en chef
- Membre de la Commission consultative des bâtiments communaux et départementaux

RIVAUD Raymond (1945-1947)

- 3 rue des Orfèvres
- Architecte D.P.L.G.
- Chef d'agence des Bâtiments de France

RYO R. (...1886-1905)

- Architecte inspecteur des édifices diocésains (...1886-1890)
Architecte-voyer de la ville (1895-1905)
- Membre de l'U.S. (1895-1905)

SIGAULT (1890)

- Ingénieur ordinaire
Membre de la Commission consultative des bâtiments communaux et départementaux

THIEVARD Adolphe Eugène (1943-1960)

- Hôtel de ville
51 avenue Victor Hugo
8 rue de Metz
- Architecte D.E.T.P.
- Architecte de la ville (1945-1960)
- fin d'exercice en avril 1960
décédé le 10/05/1960
- Membre de la S.A.E.T.P.
- Inscription à l'Ordre le 5/08/1942 - Circonscription de RENNES

VINCENT Léon Pierre (1900-1914)

- réside à PARIS, 74 bd du Montparnasse (1900)
4 rue de Fleurus (1905)
- et à QUIMPER (29), NANTES (44), LAVAL (53)
- Voir à QUIMPER

WILLOTTE (1895-1900)

- et à QUIMPER (29)
- Ingénieur en chef
- Membre de la Commission consultative des
bâtiments communaux et départementaux

CHAUVIRE E. (1935-1936)

- rue Philippe Vannier
et à QUIBERON (56)

FLAMENT A. (1945-1947)

- 24 rue de Belzic

HAREL Louis (1930-1947)

- 44 place de la République
et à CARNAC (56), QUIBERON (56), PONT AVEN (29), ERQUY (22)
- Architecte-expert auprès des tribunaux (projets-vérifications)
Expert U.P.B.F.
- décédé en 1947
- Membre de l' U.P.B.F.
- Inscription à l'Ordre le 16/12/1942 - Circonscription de RENNES

KERVAHUT René (1935-1942)

- 21 place de la République
et à VANNES (56), QUIMPER (29)
Voir à VANNES
- Architecte de la ville (1936-1942)
Expert auprès du Conseil de Préfecture de QUIMPER
- Membre de la S.F.A.

NABAT Léon (1945-1950)

- Réplie à AURAY pendant la guerre, rue de l'Hôpital
26 rue Barrée
Voir à LORIENT (56)

NOURY (1905-1914)

- Architecte de la ville

HAREL Louis (1928-1939)

- rue de la Gare

Voir à AURAY (56)

et à QUIBERON (56) , PONT AVEN (29), ERQUY (22)

- Architecte

Expert U.P.B.F.

OUVRE M. (1943-1947)

- Architecte D.E.S.A.
- Voir à LORIENT (56)

CROISSANT Charles (1945-1957)

- "Ker Mané"
- et à LOCMARIAQUER (56), MORLAIX (29), PLOUHARNEL (56)
- E.N.S.B.A.
- Fin d'exercice le 9/11/1957
- décédé le 4/12/1958
- Inscription à l'Ordre le 16/12/1942 - Circonscription de RENNES

RIDEL M. (1943-1947)

- et à PARIS, 7 rue Montcalm (18e)
- Architecte D.P.L.G.

TASSIN Joseph (1936-1953)

- et à PONTIVY (56)
- Fin d'exercice le 1/01/1953
- Inscription à l'Ordre le 5/08/1942 - Circonscription de RENNES

DESBOIS René Paul (1945-1966)

- rue de Lorient
replié à VANNES, 4 rue de St Salomon pendant la guerre
- Voir à LORIENT (56)
et à PARIS (6e)
- Architecte D.P.L.G.
Lauréat de l'Institut de France

JAFFRE P. (1945-1947)

- 2 route de Lorient
- Architecte D.T.P.

MILLOT Charles Victor Léon (1925 -1944)

- Manoir des Terrasses, 18 rue du Bourgneuf
et à PARIS, 5 rue Fénelon (5e)
replié à PLUMELIAU pendant la guerre
- Architecte D.P.L.G.
- Ex-architecte en chef du Ministère des Régions libérées,
de la Compagnie Générale des Omnibus, du Chemin de fer métropolitain
Nord-Sud de Paris
Médaille d'or Athènes (1903)
Rapporteur technique du Comité permanent de la Commission d'attribution
des prêts du Ministère de la Santé publique et du Conseil supérieur
des H.B.M. (1927-1939)
Membre de la Commission consultative du Ministère du Travail pour
l'application de la loi PAYER (1932-1939)
Membre de la Commission départementale des Bâtiments civils (1927-1939)
Membre de la Commission des Plans d'extension des villes et villages (1927-1932)
- né en 1878 à Paris
E.N.S.B.A., promotion 1901, Atelier LAMBERT
- Membre de la S.A.D.G. (1909-1939)
- Inscription à l'Ordre le 3/06/1942 - Circonscription de RENNES

MILLOT René (1943-1984)

- 18 rue du Bourgneuf
20 rue du Bourgneuf
à LORIENT en 1984
- Architecte D.E.S.A.
- Avec son père en 1943-1944
Associé à CAILLARD Jean (1960)
- né le 11/04/1918
En exercice en 1984
- Inscription à l'Ordre le 3/06/1942 - Circonscription de RENNES

CROISSANT Charles (1943-1957)

- et à LA TRINITE SUR MER (56), MORLAIX (29), PLOUHARNEL (29)
- E.N.S.B.A.
- Fin d'exercice le 9/11/1957
Décédé le 4/12/1958
- Inscription à l'Ordre le 16/12/1942 - Circonscription de RENNES

BADUEL Maurice (1936-1972)

- 43 bis rue de la comédie (1936-1939)
- 21 rue de la Patrie (1942-1944)
- Bd du Mal Joffre Keryado (1945-1947)
- 7 rue de Clisson (1960)

- et à PLOEMEUR (56)
- et à PARIS, 4 rue Roger Collard (5e)
- et à PLUVIGNER (56)

- Architecte D.P.E. (D.A.D.)

- décédé en octobre 1973
- Etudes à l'Ecole National Supérieure des Arts Décoratifs (Section Architecture)
- Fin d'activité le 31/12/1972

- Membre de la S.A.D.A.D.
- Inscription à l'Ordre le 3/06/1942 - Circonscription de RENNES

BEAUVIR Roger (1945-1983)

- 6 rue Léo Bourgo (1945-1947)
- 64 avenue de la Marne (1960-1984)

- replié à ERGUE ARMEL, 23 rue Ampère (29) pendant la guerre

- Architecte D.P.L.G.

- né le 16/03/1915
- Fin d'activité le 31/12/1983

- Inscription à l'Ordre en 1944 - Circonscription de RENNES

BECOURT Lucien (1945-1961)

- Avenue Jean Jaurès à LANESTER
- et à ST GILDAS DE RHUYS

- Fin d'exercice le 1/01/1961

- Inscription à l'Ordre le 16/12/1942 - Circonscription de RENNES

BIGAULT de CASANOVA J. de (1945-1960)

- 34 rue de Larmor

- Architecte D.T.P.
- Diplômé de l'Institut d'Urbanisme
- Lauréat de l'Institut de Technique sanitaire
- Ancien cabinet de R. GUILLAUME

BOULER (1935-1947)

- 66 rue du Maréchal Foch

- Expert auprès des Tribunaux et des Compagnies d'Assurances

BRILHAUT Joseph (1945-1981)

- 18 rue St Pierre
61 rue de Larmor
et à PLOERMEL
- Architecte D.P.L.G.
- né le 4/06/1912
Fin d'exercice le 31/12/1981
- Inscription à l'Ordre le 6/05/1942 - Circonscription de RENNES

CARO (1922-1930)

- 55 bis rue Carnot
- Associé à DUTARTRE et RAMONATXO (1922-1930)

CARO PICARD (1921-1934)

- 10 rue Waldeck Rousseau
- Architecte
- Membre de la S.R. des Arch. du N.O. de la France (1921-1932)

CONAN Henri (1945-1984)

- 2 place Jules Ferry (1945-1947)
50 rue du Port (1960-1984)
- Architecte D.P.L.G.
- Associé à LAMAURY Y. (1945-1947)
et à PONTIVY

DAVID Auguste (1943-1969)

- 5 avenue JeanJaurès (1943-1944)
replié à ANGERS, 25 route de Pruniers pendant la guerre
42 cours de Chazelles (1945-1960)
- Associé à DUTARTRE L. (1945-1947)

DE REYNAL de ST MICHEL (1945-1947...)

- rue Marcellin Berthelot
et à LAVAL
- Architecte D.T.P.
- Inscription à l'Ordre - Circonscription d'ANGERS (1942)
. Mutation dans la circonscription de RENNES le 18/02/1946

DESBOIS René (1936-1966)

- 56 rue du Maréchal Foch
cabinet transféré 62 av de la Marne
et à HENNEBONT (56).
et à PARIS, 8 rue des Canettes (6e)
24 rue du Capitaine Lefort (1936)
- Architecte D.P.L.G.
Lauréat de l'Institut de France
- Expert agréé auprès des tribunaux
- Fin d'exercice le 9/12/1966
- Membre de la S.A.D.G. (1935-1939)
- Inscription à l'Ordre le 3/06/1942 - Circonscription de RENNES

DOMERGUE (1914)

- 18 rue Parco
- Architecte-ingénieur-constructeur

DUTARTRE Louis Marie (1905-1949)

- 55 bis rue Carnot (1905-1934)
55 et 57 rue Carnot (1935-1942)
42 cours de Chazelles (1945-1949)
Replié à ANGERS, 15 rue Merlet de la Boulaye pendant la guerre
- Associé à CARO et RAMONATXO (1922-1930)
Seul de 1931 à 1944
Associé à DAVID Auguste (1945-1947)
- Décédé le 24/12/1949
- Membre de la S.D.M. (1914)
- Membre de la S.R. des Arch. du N.O. de la France (1914-1939)
. Membre du Conseil du Bureau (1921-1931)
. Vice-Président (1932-1939)
- Inscription à l'Ordre le 3/06/1942 - Circonscription de RENNES
. Membre du C.R.O. (1945-1949)

**GALLOT I. (...1886-1905)
+(1921-1931)**

- 4 rue de la Cale Ory
- Architecte civil
- Membre de la Commission consultative des bâtiments
communaux et départementaux (...1886-1930)
- Vice-Président de la S.R. des Arch. du N.O. de la France (1921-1931)

GRIHANGNE René (1945-1960)

- 51 avenue de la Marne
7 rue Michel Bouquet

GUILLAUME René Jean Antoine (1921-1945)

- 52 rue Paul Bert (1921-1924)
14 rue de l'Hôpital (1925-1934)
replié à JOSSELIN pendant la guerre
41 rue Larmor (1935-1944)
- Architecte D.P.L.G.
- Architecte ordinaire des Monuments Historiques
- né en 1885 à Rennes
E.N.S.B.A., Promotion 1906, Atelier PAULIN
- Membre de la S.R. des Arch. du N.O. de la France (1923-1939)
- Membre du C.R.O. du 28/05/1941 au 15/05/1945 - Circonscription de RENNES

JASSERON Camille (1932-1959)

- 29-30 rue Carnot
replié à PLOUAY pendant la guerre
- Architecte E.T.P.
- décédé le 2/08/1959
- Inscription à l'Ordre le 25/06/1943 - Circonscription de RENNES
(admission refusée le 1/07/1942 ; admise par le Conseil Supérieur)

JEAN M. (1932-1934)

- 29 rue du Maréchal Foch

KERVAHUT René (1948-1958)

- 3 rue de la Cale Ory
et à AURAY (56), VANNES (56), QUIMPER (29)
Voir à VANNES

LAGESSE Lucien Maurice (1930-1942)

- 1 rue Pasteur
6 rue Paul Bert
et à PARIS, 62 bis avenue Kleber (16e)
né en 1875 à Paris
E.N.S.B.A., Promotion 1895, Atelie LALOUX

LANAURY Yvon (1945-1964)

- 2 place Jules Ferry (1945-1964)
40 rue Marcel Sembat (1960)
et à PONTIVY (56)
- Architecte D.P.L.G.
- Associé à CONAN Henri
- décédé le 8/12/1964
- Inscription à l'Ordre le 16/12/1942 - Circonscription de RENNES

LANGE (père) (1895-1910)

- Faisant fonction d'Architecte-voyer de la ville (1895-1905)
Architecte de la ville (1910)

**LANGE Henri Emile Jules (fils) (1910-1929)
+(1937-1942)**

- 25 rue Paul Bert (1910-1929)
19 rue Dupleix (1937-1942)
et à QUIBERON, PONT SCORFF
- Architecte-expert agréé par l'Etat
- né en 1883 à Lorient
décédé le 30/10/1948
E.N.S.B.A., Promotion 1905, Atelier SCELLIER de GISORS - BERNIER
- Inscription à l'Ordre le 18/03/1944 - Circonscription de RENNES

LE DOUSSAL (1905-1914)

- Ingénieur civil

LE GOFF (...1886-1890)

- Architecte de la ville

LEMOINE Joseph Léonard Marie Paul (1895-1907)

- Architecte civil
- né à Limoges en 1860
E.N.S.B.A., promotion 1882, Atelier RAULIN

MARSOLLIER René (1945-1960...)

- 42 rue Jules Simon (1945-1947)
70 rue Duguesclin (1960)
et à PARIS
- Architecte D.T.P.

MARTEL Jean (1942-1958)

- 1 rue Pasteur
23 rue des Fontaines
5 rue des Jardins publics
replié à BAUD (56)
et à QUIMPERLE (29)
- Architecte D.P.L.G.
- Inscription à l'Ordre le 3/06/1942 - Circonscription de RENNES
. Mutation dans la circonscription de BORDEAUX le 22/03/1958
. Membre du C.R.O. Bretagne (1950)
. Trésorier (1951-1956)

MECHIN (1914)

- Ingénieur des Ponts et Chaussées

NABAT Aristide Léon (1921-1942)

- 29 rue du Polygone (1921-1934)
7 rue de Pont Carré (1935-1942)
replié à AURAY, 4 rue de l'Hôpital pendant la guerre
- Associé à NABAT Léon (1935-1942)
- Membre de la S.R. des Arch. du N.O. de la France (1921-1939)
. Membre du Conseil du Bureau représentant le Morbihan (1932-1939)

NABAT Léon (1935-1947)

- 7 rue de Pont Carré
replié à AURAY, 4 rue de l'Hôpital
- Associé à NABAT Aristide (1935-1942)
- décédé le 25/03/1950
- Membre du S.P. des Arch. du N.O. de la France (1938-1939)
- Inscription à l'Ordre le 11/11/1942 - Circonscription de RENNES

OLIVIER Jacques (1945-1960...)

- 75 rue Belle-Fontaine (1945-1947)
23 quai des Indes (1960)
- ...Architecte D.P.E.

OUVRE Maurice (1942-1968)

- 9 rue Bodelio
replié à CLEGUEREC pendant la guerre
20 avenue de la Marne
23 quai des Indes
et à CLEGUEREC
- Architecte D.E.S.A.
- Associé à OUVRE René (1960)
- décédé le 30/12/1980
- Inscription à l'Ordre le 3/06/1942 - Circonscription de RENNES
. Honorariat le 21/12/1968

RAMONATXO Edouard Joseph (1922-1934)

- 55 rue Carnot
9 rue Poissonnière
et à PONTIVY auparavant
- Associé à DUTARTRE et CARO (jusqu'en 1930)
- né en 1869 à St Brieuc
E.N.S.B.A., promotion 1888, Atelier DOUILLARD - THIERRY - DEGLANE
- Membre de la S.R. des Arch. du N.O. de la France (1931-1936)

RAMONATXO Noël (1933-1944)

- 18 cours des Quais (1933-1935)
18 quai des Tudes (1936-1944)
et à PONTIVY (56), et à PARIS, 150 rue Legendre (17e)
- E.N.S.B.A.
décédé en 1944
- Membre de la S.R. des Arch. du N.O. de la France (1933-1939)
- Inscription à l'Ordre le 3/06/1942 - Circonscription de RENNES

REGLAIN Henri (1935-1974)

- 35 rue de la Comédie (1938-1944)
48 rue Paul Bert (1935-1937)
18 bd du Mal Joffre (1945-1947)
2 rue de Liège (1960-1974)
réfugié à PONT SCORFF, route de la Gare pendant la guerre
- décédé le 22/05/1974
- Membre du S.P. des Arch. du N.O. de la France
- Inscription à l'Ordre le 21/12/1943 - Circonscription de RENNES

RICHTER René (1945-1947...)

- 2 avenue Faouédic
- Architeete D.P.L.G.

VERRIERE (1905-1925)

- Ingénieur en chef des Ponts et Chaussées
- Membre de la Commission consultative des bâtiments communaux et départementaux (1921-1925)

BADUEL Maurice (1936-1972)

- 22 rue Ste Anne
et à la Mairie
- et à PARIS, 4 rue Roger Collard (5e)
et à LORIENT
- Architecte D.P.E. (D.A.D.)
- Voir à LORIENT

BRILHAUT Joseph (1943-1981)

- 3 rue de la Santé
et à LORIENT
- Architecte D.P.L.G.
- né le 4/06/1912
Fin d'exercice le 31/12/1981
- Inscription à l'Ordre le 6/05/1942 - Circonscription de RENNES

LE MERCIER (1890-1910)

- Architecte de la ville

PERROCHAUX A. (...1886)

- Architecte de la ville

JASSERON Camille (1943-1944)

-- et à LORIENT

- Architecte E.I.P.

Voir à LORIENT

BADUEL Maurice (1943-1944)

- Bieuzy-Lanvaux

et à LORIENT

et à PLOEMEUR

et à PARIS

Voir à LORIENT

CONAN Henri (1945-1947)

- 29 rue Nationale
et à LORIENT
- Architecte D.P.L.G.
- Associé à LAMAURY Yvon (1945-1947)

DEMERET (1921-1935)

- 20 rue Carnot
- Architecte
- Membre de la S.R. des Arch. du N.O. de la France (1921)
. Quitte la Sté en 1922

LAMAURY Yvon (1943-1960)

- 29 rue Nationale
Lotissement Durringer
et à LORIENT
- Architecte D.P.L.G.
- Associé à CONAN Henri
- décédé le 8/12/1964
- Inscription à l'Ordre le 16/12/1942 - Circonscription de RENNES

LE CADRE Henri (1936-1959)

- 16 rue Jeanne d'Arc
- Fin d'exercice le 22/01/1959
décédé
- Membre du S.P. des Arch. du N.O. de la France (1936-1939)
- Inscription à l'Ordre le 3/06/1942 - Circonscription de RENNES

LE CORRE Aimé Pierre Marie (...1886-1914)

- Architecte de la ville
- né en 1847 à Quimper
E.N.S.B.A., Promotion 1868, Atelier VAUDREMER

RAMONATXO Edouard Joseph (1905-1914)

- 12 rue Leperdit
et à LORIENT
- Architecte de la ville
Lauréat de concours publics
- né en 1869 à St Brieuc
E.N.S.B.A., promotion 1888, Atelier DOUILLARD - THIERRY - DEGLANE

RAMONATXO Noël (1943-1944)

- 91 rue Nationale
18 quai des Indes
- et à LORIENT
- et à PARIS, 150 rue Legendre (17e)
- E.N.S.B.A.
- décédé en 1944

- Inscription à l'Ordre le 3/06/1942 - Circonscription de RENNES
- Membre de la S.R. des Arch. du N.O. de la France (1933-1939)

TASSIN Joseph (1943-1953)

- rue Jouanno
- et à LA TRINITE SUR MER
- Fin d'exercice le 1/01/1953
- Inscription à l'Ordre le 5/08/1942 - Circonscription de RENNES

LANGÉ Henri Emile Jules (1945-1948)

- replié de LORIENT
- et à LORIENT, QUIBERON
- né en 1883 à Lorient
- décédé le 30/10/1948
- E.N.S.B.A., promotion 1905, Atelier SCHELLIER de GISORS - BERNIER
- Inscription à l'Ordre le 18/03/1944 - Circonscription de RENNES

REGLAIN Henri (1943-1947)

- route de la Gare (replié de LORIENT)
- Voir à LORIENT

CHAUVIRE E. (1935-1942)

- rue de Pouliguer (1935-1937)
- rue de Manémeur (1938-1942)
- et à AURAY

CORMERAIS Louis Emmanuel (1945-1950)

- St PIERRE DE QUIBERON
- Voir à NANTES (44)

HAREL Louis (1930-1939)

- et à CARNAC (56), PONT AVEN (29), ERQUY (22), AURAY (56)
- Voir à AURAY
- Architecte-expert géomètre (Projets - vérifications - bornages - expertises)

**LANGE Henri Emile Jules (1927-1929)
+(1937-1939)**

- et à LORIENT, PONT SCORFF
- Architecte-expert agréé par l'Etat
- né en 1883 à Lorient
- décédé le 30/10/1948
- E.N.S.B.A., promotion 1905, Atelier SCELLIER de GISORS - BERNIER
- Inscription à l'Ordre le 18/03/1944 - Circonscription de RENNES

BECOURT Lucien (1943-1947)

- Le Bourg
et à LORIENT
- Fin d'exercice le 1/01/1961
- Inscription à l'Ordre le 16/12/1942 - Circonscription de RENNES

Page 266
manquante sur le rapport

AUMAS (1886-1905)

- 68 avenue Thiers
- Architecte civil

BAROIN Raymond (1931-1973)

- 14 rue Berthelot
- Architecte
Successeur de LEVESQUE Maurice
- né le 8/11/1894 à Paris
Début d'exercice en 1926
Fin d'exercice le 31/12/1973
- Membre de la S.F.A. (1931-1939)
- Membre de la S.D.M. (1931-1939)
- Membre de la S.N. (1931-1939)
- Membre de l' A.A.C. (1931-1939)
- Inscription à l'Ordre en 1942 - Circonscription d'ANGERS

BASTARD (1895-1905)

- 47 rue Basse
- Expert

BEQUIGNON Paul (1938-1976)

- 2 rue de Bel Air (1938-1939)
- 4 rue de Bel Air (1940-1947)
- 36 bd Négrier (1960-1984)
- Architecte D.P.E. (D.A.D.)
- né le 6/09/1902 à Angers
Début d'exercice en 1938
Fin d'exercice le 31/12/1976
Ecole Nationale Supérieure des Arts Décoratifs (section Architecture)
(diplômé en juillet 1928)
- Membre de la S.A.D.A.D.
- Inscription à l'Ordre en 1942 - Circonscription d'ANGERS
. Honorariat en décembre 1977

BERGER (1890-1921)

- 39 place de la République
- Métreur

BIOCHE (1895-1900)

- 2 rue du Mouton

BLONDONT R. (1945-1960)

- 20 rue Paul Ligneul
- 45 rue Ste Croix (1960)
- et à PARIS, 8 rue Crébillon (6e)
- Architecte D.P.L.G.

BOESWILWALD Paul Louis (fils) (...1886)

- réside à PARIS, 6 bd St Michel
- né en 1844 à Paris
Fils de Emile, Inspecteur général des Monuments Historiques
E.N.S.B.A., promotion 1863, élève de son père
- Architecte diocésain

BOUDET Gaston (1943-1947)

- 159 rue Prémartine
- Inscription à l'Ordre en 1942 - Circonscription d'ANGERS
. Mutation dans la circonscription de RENNES en 1962

BOURGUIGNON (...1886-1895)

- 37 rue de Wagram
- Ingénieur civil architecte

BOURON (1927-1939)

- Ingénieur des Ponts et Chaussées
- Agent-voyer en chef de la ville

BOUTTIER André (1910-1933)

- 47 rue Nationale
- Architecte

BRESSOT (1932-1934)

- Ingénieur en chef des Ponts et Chaussées

CABARET (1895-1900)

- 24 bd René Levasseur
- Expert

CAGNAULT Raoul L. (1934-1959)

- 14 rue Leboindre (1934-1937)
4 rue de Rivoli (1938-1960)
- Architecte du département (1934-1944)
- né le 17/07/1881 au Mans
décédé en août 1976
Début d'exercice en 1922
Fin d'exercice le 31/12/1959
- Membre de la S.N.
- Membre du S.P. des Arch. du département de la Sarthe (1934-1939)
- Inscription à l'Ordre - Circonscription d'ANGERS (1942)

CARRE - LEMAITRE Albert Gabriel (1905-1937)
+(1942-1944)

- 1 ter rue Sarrazin (1905-1910)
- 1 bis rue Hémon (1914-1944)
- Architecte civil
- né le 8 mai 1874 à Paris
décédé en 1944
- Membre du S.P. des Arch. du département de la Sarthe (1932-1939)
- Inscription à l'Ordre - Circonscription d'ANGERS (1942)

CAUSSIN de PERCEVAL (1924-1931)

- Ingénieur en chef des Ponts et Chaussées

CAVALIER A. (1933-1942)

- 9 bis place des Jacobins
- Architecte-expert

CLANDON (1935-1938)

- Ingénieur en chef des Ponts et Chaussées

CHENET (1914-1921)

- rue Pasteur
- Métreur

CHERVILLE (1921-1925)

- Ingénieur E.C.P.
- Architecte-voyer de la ville (1921-1922)
- Directeur du Service des eaux (1921-1922)
- Directeur des travaux d'architecture et de voirie et du
Servie des eaux de la ville (1923-1925)
- Expert auprès des tribunaux et du Conseil de préfecture (1924-1925)

CHOTARD (1910-1914)

- Architecte-voyer de la ville
- Directeur du Service des eaux

COMMISSAIRE Henri (1942-1977)

- 25 rue d'Hauteville
- Architecte D.P.L.G.
- Architecte honoraire du département (1960)
- Associé à LEROUX - HUGON Joseph M. (1942)
- né le 8/02/1908 à Paris
E.N.S.B.A., diplômé le 9/06/1932
Début d'exercice en 1939
Fin d'exercice le 30/06/1977
- Inscription à l'Ordre - Circonscription d'ANGERS (1942)
. Honorariat le 5/09/1977

CUVILLIER (...1886)

- 37 rue de Chanzy
- Architecte
- Membre de la S.N.

DAMOISEAU (1914-1921)

- rue Gougeard
- Expert

DELANNEY O. (...1886-1890)

- Agent-voyer en chef

DENIAU (...1886)

- Architecte-voyer de la ville

DESVIGNES (1938-1942)

- Ingénieur en chef des Ponts et Chaussées

DORIZON (1895-1921)

- 1 rue Basse (1895)
- 7 rue Hauréau (1900)
- 46 rue des Quatre Roues (1905)
- Expert

DUNAS (1905-1914)

- 17 rue Hémon (1905)
- 3 rue Champ Garreau (1910)
- Expert

DURAND Joseph (1905-1925)

- 14 rue Leboindre
- Architecte D.P.L.G.
- Architecte du département (1905-1925)
- Associé à GROSCH (1914-1925)
- né en 1869 à Rennes (35)
- E.N.S.B.A., promotion 1888, Atelier GERHARDT - REDON
- Diplômé en 1894
- Membre de la S.A.D.G. (1894-1914)

FARALICQ (1929-1936)

- 8 rue de la Motte

FRANCOIS Jules Pierre (1910-1942)

- Place de la Préfecture (1910-1921)
4 rue de la Mariette (1922-1942)
- Architecte D.P.L.G.
- né en 1873 à Yvre-l'Evêque (72)
E.N.S.B.A., promotion 1894, Atelier GUADET et PAULIN
Diplômé en 1899
- Membre de la S.A.D.G. (1899-1939)

GAMICHON (1900-1914)

- 123 rue de la Mariette (1900)
16 rue des Ursulines (1905)
- Architecte civil
Expert (1905)

GAULIARD (1895-1914)

- Agent-voyer en chef

GESLIN (1900-1905)

- 39 place de la République
- Métreur

GIGOT - GAILLARD Louis (1943-1975)

- 19 rue St Martin (1943-1944)
5 rue d'Hauteville (1945-1947)
- Architecte D.P.L.G.
- né le 31/07/1898 à St Amant-Talleuve (Puy de Dôme)
E.N.S.B.A., diplômé en 1942
Fin d'exercice le 31/12/1975
- Inscription à l'Ordre - Circonscription d'ANGERS (1942)
. Honorariat le 1/12/1975

GOUSSIN (1905-1921)

- 39 place de la République (1905-1910)
7 rue Auvray (1914-1921)
- Métreur (1905-1910)
Expert (1914-1921)

GOUSSIN Pierre (1945-1974)

- 7 rue Auvray
- Architecte D.P.L.G.
- Associé à LEVASSEUR M.
- né le 21/08/1909 au Mans
E.N.S.B.A., Atelier LECONTE, diplômé le 15/11/1938
Fin d'exercice le 31/12/1974
- Inscription à l'Ordre - Circonscription d'ANGERS (1942)
. Membre du C.R.O. (1946-1954)
. Secrétaire (1935-1964)
. Président (1965-1969)

GRIGNE Père (1890-1914)

- 5 rue Verte (1890-1895)
5 rue de Belfort (1900-1914)
- Métreur
Architecte civil (1905)

GRIGNE Henri Arsène Joseph (1914-1939)

- 5 rue de Belfort
- Architecte D.P.L.G.
né en 1880 au Mans
E.N.S.B.A., promotion 1900, Atelier LALOUX
- Membre du S.P. des Arch. du département de la Sarthe (1932-1939)
- Membre de la S.A.D.G. (1908-1939)

GROSCH Paul (1914-1932)

- 14 rue Leboindre
Auparavant à PARIS, 20 rue de la Pitié
- Architecte D.P.L.G.
- Associé à DURAND J. (jusqu'en 1925)
né en 1882 à Aliendorf (Roumanie)
E.N.S.B.A., promotion 1899, Atelier REDON (diplômé en 1906)
- Architecte du département (1927-1932)
- Membre de la S.A.D.G. (1908-1932)

GUERIN (1890-1914)

- rue du Port à l'Abbesse
- Métreur

GUERRIER (1900-1914)

- rue du Doyenné (1900-1910)
rue Berthelot (1914)
- Architecte civil

GUITTET (1895-1905)

- 18 rue d'Hauteville
- Expert

HERLUISON (1927-1939)

- A la Mairie
- Directeur du Service administratif des travaux municipaux
(Eau - Voirie - Bâtiments)

JARDIN Louis (1895-1905)

- rue de la Motte
- Architecte civil

JOUANNEAU Henry (1921-1969)

- 22 rue Auvray (1921-1930)
26 rue Auvray (1931-1947)
- Architecte -expert
Juge de Paix suppléant
- né le 25/02/1886 (Sarthe)
décédé le 31/12/1969
Début d'exercice en 1919
- Membre de la S.F.A. (1927-1939)
- Membre de l'A.A.C. (1935-1939)
- Inscription à l'Ordre - Circonscription d'ANGERS (1942)

JULIARD (1905-1910)

- 24 bd René Levavasseur (1905)
rue d'Auvray (1910)
- Expert

LAGRANGE (1943-1944)

- Réside au MANS
- Architecte ordinaire des Monuments Historiques

LASSAY (1914-1921)

- 10 avenue Thiers
- Métreur

LE BAIL (1895-1921)

- 10 place des Jacobins
- Expert

LE BERRE Fernand (1945-1973)

- 6 rue des Chalets (1945)
38 bd Gal de Négrier (1960)
- né le 26/07/1902 à St Brieuc
Fin d'exercice le 31/12/1972
- Inscription à l'Ordre en 1943
. Honorariat le 11/04/1973

LE GUY René (1910-1942)

- 18 rue d'Hauteville (1910-1933)
40 avenue Léon Bollée (1934-1942)
- Architecte-expert

LEPERT (1895-1914)

- rue d'Arcole (1895-1900)
29 rue Gambetta (1905)
- Métreur

LEROUX Emile (...1886-1890)

- 65 rue Chanzy
- né en 1844 au Mans
E.N.S.B.A., promotion 1865, Atelier LAISNE

LEROUX Joseph Eugène (1905-1944)

- 25 rue du Mouton (1905-1921)
25 rue Berthelot (1922-1925)
17 rue Berthelot (1927)
- Architecte D.P.L.G.
- Associé à LEROUX - HUGON Joseph Marie (1936-1942)
- né le 2/12/1874 au Mans - Fils de LEROUX Emile
décédé en juillet 1948
E.N.S.B.A., promotion 1894, Atelier GINAIN et SCELLIER de GISORS Diplômé le 10/01/1901
- Membre de la S.A.D.G. (1903-1939)
- Membre de la S.D.M. (1914)
- Président du S.P. des Arch. du département de la Sarthe (1932-1939)
- Membre du C.R.O. - Circonscription d'ANGERS (1942 - 1945)

LEROUX - HUGON Joseph Marie (1936-1971)

- 17 rue Berthelot
25 rue d'Hauteville (1942-1960)
- Architecte D.P.L.G.
Diplômé de l'Institut d'Urbanisme de Paris
- Associé à LEROUX Joseph Eugène (1936-1942)
Associé à COMMISSAIRE Henri (à partir de 1942)
- né le 3/05/1907 au mans
décédé le 30/08/1971
E.N.S.B.A., Atelier LEFEVRE - FERRAN, diplômé en 1934
Début d'exercice en 1935
- Membre du S.P. des Arch. du département de la Sarthe (1936-1939)
- Inscription à l'Ordre - Circonscription d'ANGERS (1942)
 - . Vice-Président du C.R.O. (1946-1950)
 - . Président (1951-1964)

LEVASSEUR Maurice (1943-1966)

- 5 rue de Belfort
7 rue d'Auvray
- Architecte D.P.L.G.
- Associé à GOUSSIN P. (1945-1960)
- né le 27/09/1909 à Torcé en Vallée (72)
décédé en avril 1967
Début d'exercice en 1940
- Inscription à l'Ordre - Circonscription d'ANGERS (1942)

LEVESQUE Maurice (1910-1930)

- 52 rue Gambetta (1910)
- 50 rue Montoise(1914-1926)
- 51 rue Auvray (1927-1930)
- Architecte civil

LEVESQUE Maurice (1935-1942)

- 51 rue Auvray
- Architecte-conseil
- Membre de la S.N.

LIGNEUL René (1933-1942)

- 11 rue Richebourg (1933-1936)
- 1 rue des Champs (1937-1942)
- Architecte-expert

LORIOT Georges Eugène (1921-1957)

- 21 rue Sieyes (1921-1934)
- 68 rue Voltaire (1935-1947)
- et à St CALAIS
- Architecte-expert agréé par le tribunal civil
- né le 26/08/1885 à Bonnetable (72)
- Début d'exercice en 1914
- Fin d'exercice le 31/12/1957
- Inscription à l'Ordre - Circonscription d'ANGERS (1942)

LOULLIER (1927-1942)

- Architecte-voyer (Voirie et bâtiments communaux)

MAILLARD (1921-1925)

- Agent-voyer en chef de la ville

MANDON (1895)

- 43 rue Gastelier
- Architecte civil

MAUBOUSSIN (1910-1914)

- 25 rue Gambetta
- Expert

MELISSON (1895-1921)

- 3 rue du Mail
- Expert

MERCIER Almir (1945-1948)

- 26 Bd Anatole France
et à MORTAIN (Manche)
- Inscription à l'Ordre - Circonscription d'ANGERS (1946)
. Mutation dans la circonscription de CAEN le 20/04/1948

MORANCE (1890-1905)

- Architecte-voyer de la ville

MORIN (1914-1921)

- rue Auvray
- Métreur

NOURRY (...1886)

- Architecte civil

PLARD Ely (1933-1935)

- 3 rue de la Fonderie
- Architecte
- Membre de la S.N. (1935)

POIRIER Louis (1910-1914)

- 42 rue Auvray
- Architecte civil

POIVET Léon (1890-1895)

- 11 rue des Champs

POIVET Marcel (...1886-1890)

- 35 rue Beauverger
- Architecte du département

POLTI Julien (1930-1942)

- Réside à PARIS
- Architecte en chef des Monuments Historiques

POUSSET (1943-1944)

- Ingénieur en chef des Ponts et Chaussées

RAGUIDEAU (1895-1914)

- rue de la Fuie
- Expert

RAOULX Louis Albin (1890-1900)

- 55 bd Lamartine (1890)
- 43 bd Lamartine (1895-1900)
- Architecte D.P.L.G.
- Architecte du département (1895-1900)
- né en 1858 à Oléron
- décédé en 1902
- E.N.S.B.A., promotion 1878, Atelier GERHARDT et COQUART
- Diplômé en 1887

RAULIN Gustave Laurent (1900-1905)

- Réside à PARIS, 57 rue de Lille
- Voir à ANGERS (49)
- Architecte diocésain

REBOURSIER (1910-1914)

- rue d'Auvray
- Expert

RENAULT E. (1933-1942)

- 4 rue Haureau
- Architecte

RENAULT (1905-1921)

- rue Crochardière (1905)
- 11 rue du Greffier (1910-1921)
- Expert

RICORDEAU Louis Auguste (1910-1942)

- 18 place du Château
- Architecte civil
- Vice-Président du S.P. des Arch. du département de la Sarthe (1932-1939)

ROUGEOU R. (1910-1921)

- 36 rue de Paris
- 36 rue St Charles
- Expert

SALMON (1895-1914)

- rue Gambett (1895)
rue du Sépulcre (1900-1914)
- Architecte civil
Expert (1895-1905)

SAVIN Pierre (1943-1976)

- 21 rue Lionel-Royer (1943)
115 rue Prémartine (1960)
- Architecte de la ville (1960)
- né le 18/01/1909 à Rennes
Certificat d'Etudes Pratique Industrielles obtenu en juillet 1925
- Inscription à l'Ordre - Circonscription d'ANGERS (1943)
. Honorariat le 13/12/1976

SCHULTZ Etienne (1936-1971)

- 3 rue de la Fonderie
- Architecte D.P.L.G.
- Successeur de PLARD E.
- né le 4/11/1906 à Chatelaudren (22)
décédé le 12/01/1972
E.N.S.B.A., diplômé le 14/11/1934
Début d'exercice en 1935
Fin d'exercice le 4/11/1971
- Membre de la S.A.D.G. (1935-1939)
- Inscription à l'Ordre - Circonscription d'ANGERS (1942)

SOYER (...1886-1905)

- 67 rue de Flore (...1886-1890)
40 rue de Flore (1895-1905)

TROCHAIN Raoul (1943-1962)

- 361 avenue Félix Geneslay (1943-1944)
13 rue Richebourg (1945-1962)
- né le 23/10/1886 à Reims
décédé en 1968
Fin d'exercice le 31/12/1962
- Inscription à l'Ordre - Circonscription d'ANGERS (1942)

VERITE Pascal Joseph (...1886-1921)

- 15 rue des Fossés St Pierre
- Architecte-inspecteur diocésain (...1886) + (1895-1905)
- né en 1844 au Mans
E.N.S.B.A., promotion 1866, Atelier SAINT PERE - TROUILLET et DAUMET
- Membre de la S.C. (1886-1890)
- Membre de l'U.S. (1895-1910)

VERITE Pierre Pascal Marie Joseph (1924-1945)

- 15 rue des Fossés St Pierre
- Architecte ordinaire des Monuments Historiques
- né le 16/02/1874 au Mans - Fils de Pascal Joseph
décédé le 1/08/1945
E.N.S.B.A. , Promotion 1899, Atelier RAULIN
Début d'exercice en 1911
Fin d'exercice le 1/08/1945
- Membre de l'U.S. (1931-1939)
- Membre du S.P. des Arch. du département de la Sarthe (1932-1939)
- Inscription à l'Ordre - Circonscription d'ANGERS (1942)

VITRY (1943-1944)

- Réside à PARIS
- Architecte en chef des Monuments Historiques

VORIN Paul (1924-1929)

- Réside à PARIS
- Architecte en chef des Monuments Historiques
Voir aussi LAVAL, St BRIEUC

WEILER Edouard (1943-1946)

- 27 rue de Richebourg
- Inscription à l'Ordre - Circonscription d'ANGERS (1943)
. Mutation dans la circonscription de TOULOUSE le 21/11/1946

WERLE (1890 -1895)

- 35 rue Bonaparte à PARIS
et à LUCON (85)
- Architecte-Inspecteur diocésain

THOMAS Emile (1932-1942)

- 18 avenue de l'Asile
et à ST MAURICE (Seine)
et à LA FLECHE

DESTANKIEWICZ André (1945-1955)

- 24 rue Aristide Briand
- Architecte D.P.L.G.
- né le 25/09/1899 à Paris
Fin d'exercice en 1955
- Inscription à l'Ordre - Circonscription d'ANGERS (1946)

FOUQUET Emile (1921-1949)

- 11 place de l'Hôtel de Ville
- Architecte-expert
- Associé à FOUQUET Jacques (1942-1947)
- né le 7/01/1880 à Meurce (72)
Début d'exercice en 1906
Fin d'exercice en 1949
- Inscription à l'Ordre - Circonscription d'ANGERS (1942)

FOUQUET Jacques (1942-1977)

- 11 place de l'Hôtel de Ville
6 rue Gendron (1960)
- Associé à FOUQUET Emile (1942-1947)
- né le 30/11/1908 à Chateau du Loir
Début d'exercice en 1932
Fin d'exercice le 31/12/1977
- Inscription à l'Ordre - Circonscription d'ANGERS (1946)

AULOMBARD (1923-1934)

- 93 avenue Victor Hugo (1923-1930)
- 4 place Pasteur (1931-1934)
- Architecte

LUCAS Pierre (1942-1948)

- Place de la République
- Architecte D.P.L.G.
- Inscription à l'Ordre - Circonscription d'ANGERS (1942)
- . Mutation dans la circonscription de CAEN le 20/04/1948

JACQUET Marcel (1933-1942)

- 6 rue J. Courtois (1933-1934)
- 3 place Gambetta (1935-1942)
- Architecte-expert
- Membre de la S.N.

COURTOIS P. (1924-1942)

- 5 rue St Thomas
- Architecte-expert

DEMERET (1895)

- 39 rue de la Paix
- Architecte civil

FRESLON Rémi (1921-1950)

- 17 avenue de la Gare
- Architecte-expert
- né le 21/08/1872 à Clefs (49)
Début d'exercice en 1902
Fin d'exercice le 31/12/1950
- Membre de la S.F.A.
- Inscription à l'Ordre - Circonscription d'ANGERS (1942)

LEGRAND (1895)

- 39 rue Neuve
- Expert

LEVAVASSEUR Louis (1900)

- Architecte de la ville
- Voir aussi MAMERS

SEVIN (...1886-1895)

- Architecte de la ville

THOMAS Emile (1935-1942)

- "Les Pergolas" à BAZOUGES SUR LOIR
- Architecte-ingénieur D.A.D.

BEAUVAIS (1905-1942)

- 44 rue du Dr Godart
- Architecte-expert

GUILLOIS (1914)

- Architecte

GUY Jean (1943-1983)

- 13 rue du Fort au MANS (1942)
- 36 rue Ledru-Rollin (1943-1947)
- Architecte D.P.L.G.
- né le 23/07/1907 à Mamers
- E.N.S.B.A., diplômé en 1935
- Fin d'exercice le 17/05/1983
- Inscription à l'Ordre - Circonscription d'ANGERS (1942)

LEVAVASSEUR Louis (1895)

et à LA FLECHE

- Architecte civil

PIAU (...1886-1890)

- Architecte

POUPIN Gaston (1942-1955)

- 7 rue du Dr Godard
- Architecte de la ville
- né le 10/05/1896 à Teille (72)
- Début d'exercice en 1924
- Fin d'exercice le 31/12/1955
- Membre de la S.F.A.
- Inscription à l'Ordre - Circonscription d'ANGERS (1942)

FINOT Charles François Xavier (1914-1944)

- Architecte D.P.L.G.
 - né le 24/09/1873 à Paris
E.N.S.B.A., Promotion 1892, Atelier BERNIER (diplômé en 1901)
Fin d'exercice le 10/10/1944
 - Membre de la S.A.D.G. (1902-1939)
 - Membre du S.P. des Arch. du département de la Sarthe (1932-1939)
 - Inscription à l'Ordre - Circonscription d'ANGERS (1942)
- et à PARIS, 10 rue Littré

BRAULT Auguste (1922-1942)

- Architecte

LEBRETON Jean (1943-1951)

- né le 7/09/1904 à La Flèche
Diplômé de l'Institut d'Urbanisme de Paris en 1935
Début d'exercice en 1939
- Inscription à l'Ordre - Circonscription d'ANGERS (1942)
. Mutation dans la circonscription de PARIS le 20/09/1951

BALZER André (1936-1959)

- A la Mairie
et à ANGERS, SEGRE (49), CHATEAU-GONTIER (53), PORNICHET (44)

- Architecte D.P.L.G.
Voir à ANGERS (49)

- ANIS (1914)
- Expert
- FRAVAILLARD (...1886-1890)
- LANDRON (...1886-1895)
- Architecte civil
- LHOMMEAU (1900-1910)
- Architecte-expert
- LORIOT Georges Eugène (1921-1931)
- Voir aussi LE MANS
- Architecte-expert
- RAMBAULT P. (1895-1910)
- Architecte civil
- Membre de l'U.S.
- TARTINVILLE (1914-1942)
- Architecte-expert

FOUBERT René (1921-1955)

- 15 bis rue du Dr Fouchard
- Architecte-expert (1921-1924)
Architecte des Monuments Historiques pour les cantons de BAIS - EVRON - Ste SUZANNE
(1925-1936)
- Associé à TASSIER R. (à partir de 1929)
- né le 13/05/1867 à Sillé le Guillaume
Début d'exercice en 1893
Fin d'exercice en 1955
- Membre du S.P. des Arch. du département de la Sarthe (1932-1939)
- Inscription à l'Ordre - Circonscription d'ANGERS (1942)

TASSIER René (1929-1968)

- 20 rue de Fresnay
- Associé à FOUBERT R. (à partir de 1929)
- né le 6/02/1890 à Paris
décédé le 31/12/1968
Début d'exercice en 1929
- Membre du S.P. des Arch. du département de la Sarthe (1932-1939)
- Inscription à l'Ordre - Circonscription d'ANGERS (1942)

BOUDAUD Auguste (...1886-1914)
+ (1922-1936)

- 19 rue de la Mairie (...1886-1934)
19 rue Paul Doumer (1935-1936)
- Architecte-Voyer (...1886-1914)
Architecte du département pour l'arrondissement
de la Roche / Yon (1922-1932)
- Membre de l'U.S. (1895-1934)
Membre de l'A.F. (1921-1934)
Membre du S.R. des Arch. du Poitou et de la Saintonge (1927-1937)

BRUN Gabriel (1932-1942)

- 25 rue George Sand à PARIS
Voir aussi à VANNES (56)
- Architecte en chef des Monuments Historiques de la Vendée et du Morbihan
- né en 1875 à Tournon (37)
Etudes à l'Ecole des Beaux-Arts, promotion 1895
Atelier RAULIN-SORTAIS

CLAIR Victor (Jules ?) (...1886)

- Architecte civil
- né en 1829 à Bleurville (Vosges)
Etudes à l'Ecole des Beaux-Arts, promotion 1848, Atelier BLOUET
- Membre de la S.C.

DENIS (1927-1933)

- Ingénieur en chef des Ponts et Chaussées

DEVERIN Joseph-Henri (1900-1914)

- 65 rue Claude Bernard à PARIS
et à NANTES
- Architecte en chef des Monuments Historiques de la
Loire-Inférieure, Vendée, Vienne et Deux-Sèvres
- né en 1846 à Paris
Etudes à l'Ecole des Beaux-Arts, promotion 1865, Atelier DAUMET
- Membre de l'U.S. (1900-1914)

DURAND Jean-Baptiste (1929-1977)

- 7 rue de Beauséjour (1929-1931)
16 rue Hoche (1932-1936)
"Villa Jean" 7 rue de Beauséjour (1937-1965)
Résidence du Chatelet, 7 rue de Beauséjour (1966-1977)
- Architecte D.P.L.G.
- né le 1er mai 1900 à la Roche / Yon
E.N.S.B.A. - Diplômé le 6 juin 1928
Fin d'exercice le 1/01/1977
- Membre du S.R. des Arch. du Poitou et de la Saintonge (1930) + (1932-39)
- Inscription à l'Ordre en 1941 - Circonscription de POITIERS
 - . Membre du C.R.O. de 1947 à 1968
 - . Vice-Président du C.R.O. de 1969 à 1974
 - . Honorariat en 1977

FAUCHEUX Paul (1934) + (1947-1974)

- 20 Bd Louis Blanc
10 Bd Louis Blanc (1955-1974)
- Architecte D.P.L.G.
- né le 1/01/1907 à La Roche/Yon
E.N.S.B.A. - Diplômé en juin 1932
- Inscription à l'Ordre en 1945 - Circonscription de POITIERS
. Honorariat (1976)

GOBAULT Emile (1921-1960)

- 6 place du Théâtre
et aux SABLES D'OLONNE à partir de 1961
- Architecte-Expert
Architecte de la Ville (1921-1934)
- né le 2/05/1888 à Pré St Gervais
Fin d'exercice en 1966
Décédé en 1969
- Inscription à l'Ordre en 1942 - Circonscription de POITIERS

GOURRAUD Léon (1927-1949)

- 2 rue de la Marne (1927-1930)
8 rue Racine (1931-1947)
- Architecte D.P.L.G.
- né le 16/02/1888 à Ste Cécile (85)
E.N.S.B.A. - Diplômé en février 1921
décédé le 31/10/1967
- Membre de la S.A.D.G. (1922-1939)
- Inscription à l'Ordre en 1942 - Circonscription de POITIERS
. Honorariat (1951)

LIBAUDIERE Jean-Benjamin-Joseph (1913-1914)

- 16 Bd de l'Ouest
- né en 1886 à La Roche / Yon
E.N.S.B.A., promotion 1907
- Membre de la S.A.D.G. (1913-1914)

LIBAUDIERE Joseph (...1886-1925)

- 16 Bd des Alliés (...1886-1905)
4 rue de Nantes (1910-1925)
- Architecte civil
- Né en 1855 à Nantes (44)
E.N.S.B.A., promotion 1877, Atelier PASCAL
- S.D.M. (1905-1914)
- Membre de la S.R. des Arch. du Poitou et de la Saintonge de 1890 à 1929

LOQUET Louis-Bernard-Georges (...1886-1924)

- Architecte du département (...1886-1924)
Architecte ordinaire des Monuments Historiques de la Vendée (1900-1914)
- né en 1848 à Parthenay (79)
E.N.S.B.A., promotion 1872, Atelier JOYAU et MOYAUX
- S.D.M. (1914)
- Membre de la S.C. (1890-1900)
- Membre de la S.R. des Arch. du Poitou et de la Saintonge (1890-1922)
. Vice-Président en 1895
. Président en 1890, 1900, 1905, 1914

MERLET Jean (1943-1944)

- résidant à PARIS
- Architecte en chef des Monuments Historiques

NABONNE (1933-1937)

- Ingénieur en chef des Ponts et Chaussées

RENAUD Bernard (1938-1944)

- et à ANGERS (49)
- Ingénieur en chef des Ponts et Chaussées

SARDOU Pierre-Antoine-Augustin (1921-1932)

- Résidant à PARIS 6 rue de Thann
- Architecte en chef des Monuments Historiques de la Vendée
- né en 1873 à Marly-le-Roi
E.N.S.B.A., promotion 1894, Atelier MOYAUX - Diplômé en 1901
- Membre de la S.A.D.G.

UBERTI M. D. (1942-1947)

- 67 rue du Maréchal Joffre
12 rue Haxo
- Architecte de la Banque de France
- Inscription à l'Ordre de 1942 à 1947 - Circonscription de POITIERS

DEBARRE Jean (1943-1944)

- 1 bis rue Victor Hugo
et à St JEAN DE MONTS (85)
- Architecte Ingénieur E.C.P.
- né le 5/07/1915 à St Etienne
Diplômé de l'Ecole Centrale des Arts et Manufactures en 1939
Fin d'exercice le 26/11/1976
- Inscription à l'Ordre en 1942 - Circonscription d'ANGERS

**ARCHEREAU Louis (...1886-1900)
+ (1921-1923)**

- Architecte civil
- né en 1854 à Chantonay (85)
E.N.S.B.A., promotion 1876, atelier ANDRE
- Membre de la S.R. des Arch. du Poitou et de la Saintonge (1890-1895)

BARBACHOUX (1931-1939)

- Architecte

BOUTIN Emile Paul Isidore (1923-1949)

- rue du Chemin Vert (1923-1934)
2 rue Rabelais (1935-1949)
auparavant à PARIS, 16 rue Jacob en 1907
- Architecte D.P.L.G.
- Prix GODEBOEUF (1903) - CHENAVARD (1904)
Médaille aux Salons (1906)
- né en 1874 à Luçon (85) décédé en 1952
E.N.S.B.A., promotion 1894, atelier REDON (Diplômé le 12/06/1907)
- Inscription à l'Ordre en 1942 - Circonscription de POITIERS
. Honorariat (mars 1950)

CORDIER R. M. (1939-1942)

- 4 impasse Mouillebert
et à PARIS, 5 rue Sébastien Mercier (XVe)
- Architecte D.P.L.G.
- Associé à LAUFFRAY J.

FARRADECHE (1935-1944)

- 28 rue de la République
et à PARIS, 27 rue Jasmin (XVIe)
- Architecte diplômé par l'Etat

FILLUZEAU (...1886-1930)

- 32 rue St Nicolas
- Architecte de la ville (...1886-1930)
Architecte du département pour l'arrondissement de
Fontenay-le-Comte (1922-1930)
Inspecteur des Edifices culturels (1895-1930)
Inspecteur des Monuments Historiques (1900-1930)
- Membre de la S.R. des Arch. du Poitou et de la Saintonge (1890-1931)
. Président en 1927-1928
. Président d'honneur de 1929 à 1931

FOURNIER Aristide (1933-1970)

- 18 quai Victor Hugo
- Architecte Expert
Architecte Voyer de la ville (1933-1934)
- né le 13/11/1891 à Lairoux (85)

- Membre de la S.R. des Arch. du Poitou-Saintonge-Aunis (1938-1939)
- Inscription à l'Ordre en 1942 - Circonscription de POITIERS

LAUFFRAY J. (1939-1942)

- 4 impasse Mouillebert
et à PARIS, 5 rue Sébastien Mercier (XVe)
- Architecte D.P.L.G.
Licencié en Droit
- Associé à CORDIER R. M.

FOUBERT Georges (1924-1939)

BELLANGER (...1886)

- Architecte de la ville
- E.N.S.B.A.

BERTRAND Henri Louis Victor (1925-1972)

- 16 rue St Pierre
- Architecte Expert auprès des tribunaux (1928-1934)
- né le 24/03/1891 à Soissons
- Architecte A.P.A.F.
- Membre du S.R. des Arch. du Poitou-Aunis-Saintonge (1934-1939)
- Inscription à l'Ordre en 1942 - Circonscription de POITIERS

CASSE (1927-1939)

- Hôtel de Ville
- Architecte Voyer de la ville

CHARRIER Maurice Auguste (père) (1905-1939)

- 61 rue du Palais (1905-1934)
- 23 rue Nationale (1935-1939)
- Architecte civil
- Architecte Expert auprès des tribunaux et du Conseil de la Préfecture (1927-1939)
- né en 1872 à Cholet (49)
- E.N.S.B.A., promotion 1893, Atelier MOYAU
- Architecte A.P.A.F.
- D.M.
- Membre du S.R. des Arch. du Poitou, Aunis, Saintonge (1905-1934)

CHARRIER Charles (fils) (1921-1925)

- 61 rue du Palais
- avec son père, CHARRIER Maurice
- Membre de la S.R. des Arch. du Poitou et de la Saintonge (1921-1925)

DELAUNAY Eugène (1943-1949)

- 43 rue des Deux-Phares
- Architecte D.P.L.G.
- Architecte Urbaniste de la ville
- né le 16/09/1909 aux Aubiers (79)
- E.N.S.B.A. (Diplômé le 14/11/1934)
- Inscription à l'Ordre en 1942 - Circonscription de POITIERS
- Transfert dans la circonscription de PARIS en 1950

DURAND Maurice Yvon Félix (1922-1964)

- 60 rue des Corderies (1922-1928)
- 1 rue des Bains (1929-1964)
- Architecte Départemental pour l'arrondissement (1922-1932)
- Architecte Départemental (1933-1947...)
- Architecte Ordinaire des Monuments Historiques (1931-1960)
- Architecte Expert auprès des Tribunaux (1927-1934)
- Membre de la Commission des bâtiments civils, des sites et des monuments historiques (1927-1960)
- Secrétaire du Comité technique des arts appliqués de Nantes (1932-1960)
- Architecte honoraire du département en 1960
- né en 1884 aux Sabies d'Olonne
- E.N.S.B.A., promotion 1905, Atelier DEGLANE
- Membre de la S.C. des Arch.
- Membre de la S.R. des Arch. du Poitou et de la Saintonge (1925-1937)
- Inscription à l'Ordre en 1941
- Membre du Conseil Régional de l'Ordre des Architectes, circonscription de Poitiers, de 1942 à 1947

GOBAULT Emile (1961-1967)

- 64 rue de Château d'eau (1961-1964)
- 64 rue Léon David (1965-1967)
- Voir à La ROCHE/YON avant 1961

GUERIT (...1886-1905)

- Architecte civil
- Membre de la S.R. des Arch. du Poitou et de la Saintonge (1890-1900)

SMOLSKI (1890-1922)

- 75 rue des Halles
- Voir aussi LUCON
- Architecte de la ville (1890-1922)
- Membre de la S.D.M. (1914)
- Membre de la S.R. des Arch. du Poitou et de la Saintonge (1895-1922)

BALLEREAU Jacques Léon

- né en 1881 à Luçon
- E.N.S.B.A., promotion 1902, Atelier DEGLANE
(à l'Ecole en 1907)

* N'a pu être retrouvé dans la liste des architectes en exercice ;
a sans doute disparu pendant la première guerre mondiale avant
d'avoir pu exercer.

BALLEREAU Léon, Jean-Baptiste, Charles (père) (1890-1936)

- 12 rue de Fontenay
- Architecte civil
Architecte du diocèse de 1924 à 1936
- Membre de la S.C. (1890-1934)
- Membre du S.R. des Arch. du Poitou, Aunis, Saintonge (1890-1934)
. Secrétaire en 1900-1905
. Membre honoraire de 1935 à 1939

BALLEREAU Léon, Marie, Victor (fils) (1927-1939)

- 12 rue de Fontenay (1927-1934)
14 rue des Gentilshommes (1935-1939)
- Membre du S.R. des Arch. du Poitou, Aunis, Saintonge (1927-1939)

BALLEYGUIER Georges, Marie, Eugène (1900-1922)

- réside à PARIS, 19 rue de Varenne
- Architecte des édifices culturels
Expert auprès des tribunaux et compagnies d'assurances
Expert auprès du Conseil de préfecture
Médaille aux Salons (1887-1899), à l'Expo. Univ. 1900
- né en 1855 à Paris
E.N.S.B.A., promotion 1873, Atelier GINAIN
- Membre de la S.C.

CHAIÉ Marie, Claude, Henri (1890)

- 14 rue de Chartres à NEUILLY (Seine)
- Architecte diocésain du département
Médaille aux Salons (1885-1906), à l'Expo. Univ. 1889
- né en 1847 à Barcelone
E.N.S.B.A., promotion 1869, Atelier QUESTEL et PASCAL
- Membre de la S.C.
- Membre de la S.A.F.

LOUE Auguste (...1886-1890)

- Architecte des Monuments Historiques (...1886-1890)
Inspecteur des édifices diocésains (...1886-1890)
- Membre de la S.C.

MONIER (...1886)

- Architecte diocésain

PIARD Alexandre (1943-1959)

- 10 rue du Petit Pavé
- né le 15/03/1898 à Luçon (85)
décédé le 20/12/1960
- Inscription à l'Ordre en 1942 - Circonscription de POITIERS

SMOLSKI (...1886)

- Voir aussi Les SABLES D'OLONNE
- Architecte de la ville
- Membre de la S.R. des Arch. du Poitou et de la Saintonge (1895-1922)

WERLE (1895)

- réside à PARIS, 35 rue Bonaparte
et au MANS (72)
- Architecte diocésain

DEBARRE Jean (1945-1976)

- 10, puis 20 rue des Vignes
et à CHALLANS (85), et à NANTES (44) 82, rue Hector Berlioz en 1960
Voir à CHALLANS
- Architecte Ingénieur E.C.P.

GIRARD F. (1930-1931)

- Moulin de Bellevue
et à VILLEFRANCHE / SAONE (Rhône)
et à GRENOBLE (Isère)
- Architecte

ROBUCHON Pierre (1943-1960)

- réfugié à VOUVANT
et à PARIS, 9 rue Raffaelli
- Architecte Ingénieur E.C.P.
- né le 13/12/1909 à Paris
décédé le 17/01/1967
Diplômé de l'Ecole Centrale de Paris en juillet 1909
- Inscription à l'Ordre en 1942 - Circonscription de POITIERS
. Honorariat en 1960

LISTE DES ABREVIATIONS UTILISEES

Diplômes

A.D.	(
A.D.A.D.)	
D.A.D.	(Diplômé par l'Etat (diplômé de l'Ecole des Arts Décoratifs)
D.P.E.)	
A.D.G.	(
D.P.L.G.)	Diplômé par le Gouvernement
D.E.S.A.		Diplômé de l'Ecole Spéciale d'Architecture
D.E.T.P.		Diplômé de l'Ecole des Travaux Publics

Ecoles

E.C.P.		Ecole Centrale des Arts et Manufactures de Paris
E.N.A.D.		Ecole Nationale des Arts Décoratifs
E.N.S.B.A.		Ecole Nationale Supérieure des Beaux-Arts
E.D.B.A.		Ecole des Beaux-Arts
B.A.P.		Beaux-Arts de Paris
E.S.A.		Ecole Spéciale d'Architecture
E.T.P.	(
E.S.T.P.)	Ecole des Travaux Publics

Sociétés nationales

A.A.C.		Association nationale des Architectes Anciens Combattants
A.A.M.	(
A.M.)	
G.A.M.	(Société ou Groupe des Architectes Modernes (1922)
S.A.M.)	
A.P.	(Association Provinciale des Architectes Français (Fédération
A.P.A.F.)	des sociétés et syndicats d'architectes des départements)
C.D.M.	(
D.M.)	Société de Défense Mutuelle des Architectes français
S.D.M.	(
F.N.A.F.		Fédération Nationale des Architectes Français
S.A.C.		Société d'Assistance Confraternelle des Architectes Français
S.A.D.A.D.		Société des Architectes Diplômés par l'Etat (Ecole Nationale des Arts Décoratifs) (1925)
S.A.D.G.		Société des Architectes Diplômés par le Gouvernement (1877)

Sociétés nationales (suite)

S.A.E.T.P.	Société des Architectes diplômés de l'Ecole des Travaux Publics de Paris (1934)
S.A.F.	Société des Artistes Français
S.A.U.	Société des Architectes Urbanistes
S.C.	Société Centrale des Architectes (1840)
S.F.A.	Société Française d'Architectes (1914)
S.N.	Société Nationale des Architectes de France (1872)
S.N.A.E.F.	Syndicat National des Architectes Experts Français
S.P.A.F.	Société Professionnelle des Architectes Français (1920)
U.S.	Union Syndicale des Architectes (1890)

Sociétés régionales ou Syndicats professionnels adhérents de l'Association provinciale (S.R. ou S.P.)

- "Société des Architectes de NANTES"
créée le 18/04/1848
transformée en syndicat le 2/06/1928, tout en conservant son appellation
- "Société des Architectes de RENNES"
créée en 1882
transformée en "Société des Architectes d'ILLE et VILAINE" en 1914
puis en "Syndicat des Architectes d'ILLE et VILAINE" le 26/04/1927
- "Société des Architectes de l'ANJOU"
créée le 14/05/1887
transformée en "Société des Architectes de l'ANJOU et de la MAYENNE" en 1922
par adjonction de la MAYENNE au MAINE ET LOIRE
- "Société Régionale des Architectes du POITOU et de la SAINTONGE"
créée le 27/10/1889
transformée en "Syndicat Régional des Architectes du POITOU-SAINTONGE-AUNIS"
regroupe les départements de CHARENTE INFÉRIEURE, DEUX SEVRES, VIENNE et
VENDEE, ce dernier seulement correspondant à notre secteur d'étude
- "Syndicat des Architectes du NORD-OUEST"
créé le 20/04/1905
regroupe les départements du FINISTÈRE, MORBIHAN et COTES DU NORD
transformé en "Société des Architectes du NORD OUEST de la FRANCE" en 1921
puis en "Syndicat Professionnel des Architectes du NORD OUEST de la FRANCE"
le 22/12/1926
- "Syndicat Professionnel des Architectes du département de la SARTHE"
créé le 5/12/1932

Syndicats professionnels locaux ne faisant pas partie de l'Association provinciale

- "Chambre syndicale des Architectes-Experts de QUIMPER et de CORNOUAILLE"
créée en 1935
- "Syndicat des Architectes de la ville de St NAZAIRE"
créé en 1937