



HAL
open science

Le modèle des "économies de la grandeur" comme au cinéma

Gaël Plumecocq

► **To cite this version:**

Gaël Plumecocq. Le modèle des "économies de la grandeur" comme au cinéma. Séminaire AGIR de Toulouse, Oct 2014, Auzeville, France. 29 p. hal-01603421

HAL Id: hal-01603421

<https://hal.science/hal-01603421>

Submitted on 5 Jun 2020

HAL is a multi-disciplinary open access archive for the deposit and dissemination of scientific research documents, whether they are published or not. The documents may come from teaching and research institutions in France or abroad, or from public or private research centers.

L'archive ouverte pluridisciplinaire **HAL**, est destinée au dépôt et à la diffusion de documents scientifiques de niveau recherche, publiés ou non, émanant des établissements d'enseignement et de recherche français ou étrangers, des laboratoires publics ou privés.



Distributed under a Creative Commons Attribution - ShareAlike 4.0 International License

LE MODÈLE DES "ÉCONOMIES DE LA GRANDEUR" COMME AU CINÉMA

Qu'est-ce que l'incertitude?
Cela suppose de se doter d'une théorie de la rationalité
Ou est forcé d'adopter un principe de charité (Quine, 1960; Davidson, 1971)
Particularités des sciences sociales : on travaille sur des objets personnels

Introduction : Sciences Sociales

Définir, comprendre, décrire, documenter, analyser... les comportements des individus, leurs régularités (ou déviations) et les phénomènes sociaux collectifs, groupes...

Deux paradigmes dominants



En quoi Bernie est-il un "faré" ?
Manger la tête d'un cousin vivant est-il un acte rationnel?
Attacher la tête d'un cousin avec ses dents pour savoir où se trouvent ses parents est-il un acte rationnel?
Il existe des cas dans lesquels ces choix peuvent être considérés comme rationnels (le savoir, le savoir des Vins...)

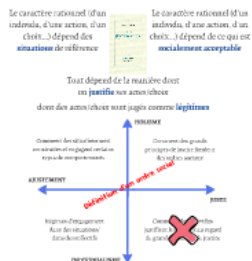

Exemple d'un "ordre qui se tient"

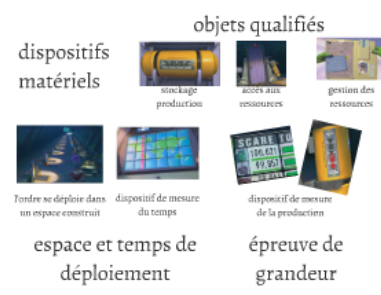

Séminaire AGIR
Toulouse
20 octobre 2014

Dynamique externe : le compromis

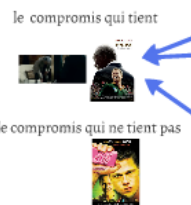

principe supérieur commun

- Engage certains types de comportements/rationalités
- Ordres non figés (dynamique interne à l'ordre) : critique interne



http://prezi.com/6payixluxm7v/?utm_campaign=share&utm_medium=copy

LE MODÈLE DES "ÉCONOMIES DE LA GRANDEUR" COMME AU CINÉMA

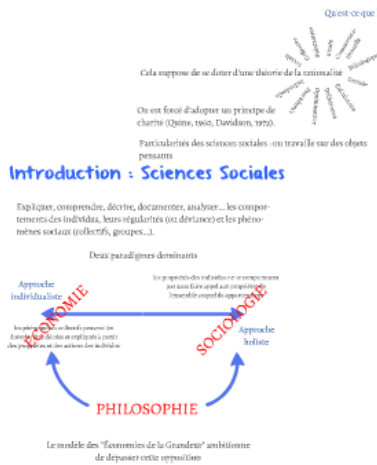

Séminaire AGIR
Toulouse
20 octobre 2014

Dynamique externe : le compromis

le compromis qui tient

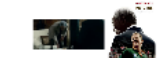

le compromis qui ne tient pas



principe supérieur commun

- Engage certains types de comportements/rationalités
- Ordres non figés (dynamique interne à l'ordre) : critique interne



http://prezi.com/6payixluxm7v/?utm_campaign=share&utm_medium=copy

Particularités des sciences sociales : on trava
pensants

Introduction : Sciences Sociales

Expliquer, comprendre, décrire, documenter, analyser... les comportements des individus, leurs régularités (ou déviance) et les phénomènes sociaux (collectifs, groupes...).

Deux paradigmes dominants

les propriétés des individus ne se comprennent pas sans faire appel aux propriétés de l'ensemble auquel ils appartiennent

Approche individualiste

les phénomènes collectifs peuvent (et doivent) être décrits et expliqués à partir des propriétés et des actions des individus

Approche holiste

ECONOMIE

SOCIOLOGIE



Deux paradigmes dominants

les propriétés des individus ne se comprennent pas sans faire appel aux propriétés de l'ensemble auquel ils appartiennent

Approche individualiste

les phénomènes collectifs peuvent (et doivent) être décrits et expliqués à partir des propriétés et des actions des individus

Approche holiste

ECONOMIE

SOCIOLOGIE

PHILOSOPHIE

Le modèle des "Économies de la Grandeur" ambitionne de dépasser cette opposition

Qu'est-ce que l'ir

Cela suppose de se doter d'une théorie de la rationalité

On est forcé d'adopter un principe de charité (Quine, 1960, Davidson, 1973).

Particularités des sciences sociales : on travaille sur des objets pensants

Sciences Sociales

Sociale
Collective
Substantive
Située
Communicationnelle
Téléologique
Limitée
Calculatoire
Délibérative
Optimisatrice
Procédurale
Individuelle

théorie de la rationalité

Individuelle

Procédurale

Optimisatrice

Délibérative

Calculatoire

Limitée

Sociale

Collective

Substantive

Située

Communicationnelle

Téléologique

de
(1973).

Qu'est-ce que l'irrationalité?

Sociale
Collective
Substantive
Située
Communicationnelle
Téléologique
Limitée
Calculatoire
Délibérative
Optimisatrice
Procédurale
Individuelle

Caractéristiques de la rationalité

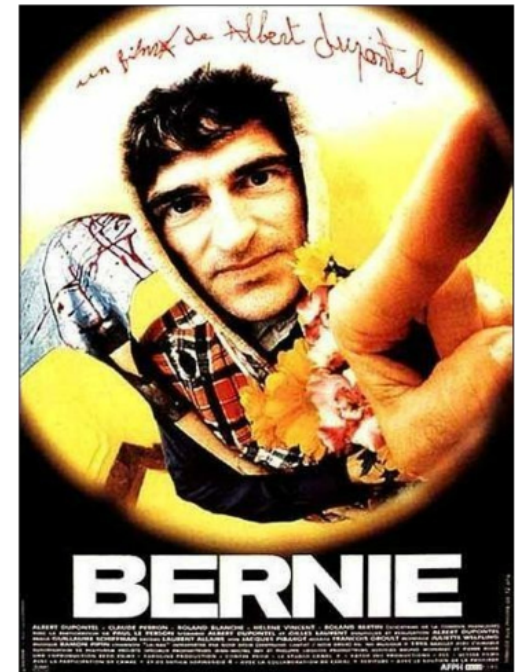
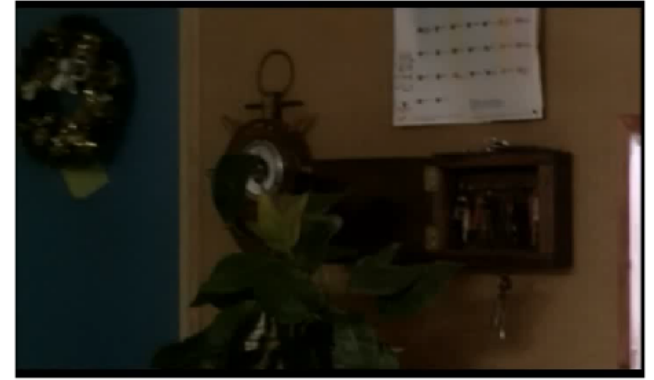

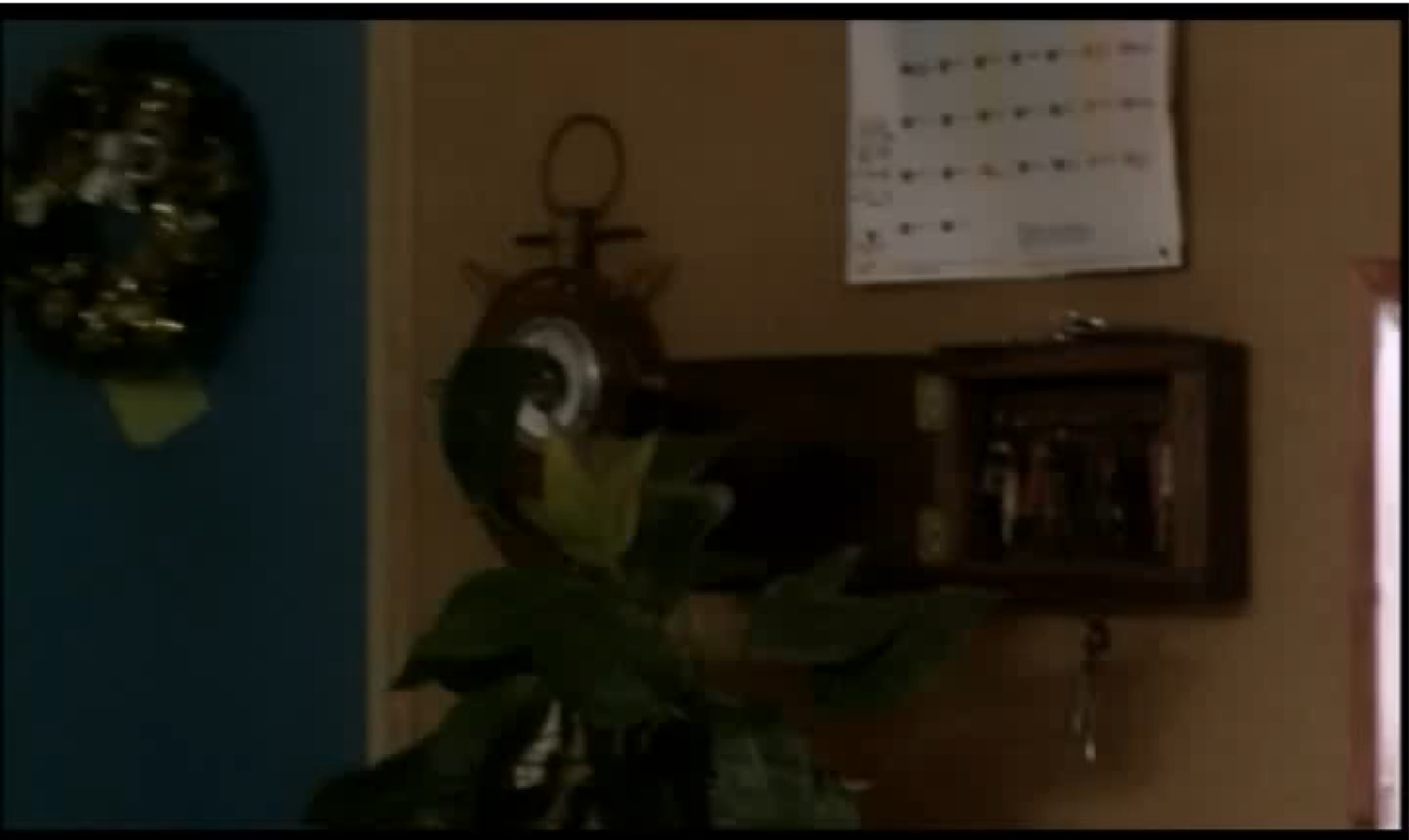

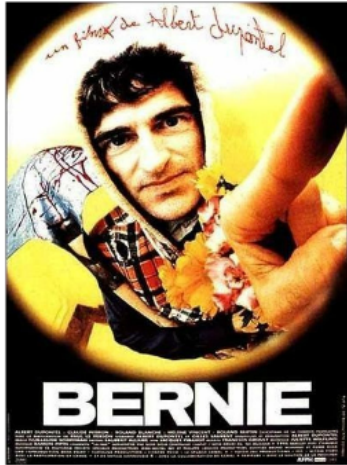

En quoi Bernie est-il un "taré" ?

Manger la tête d'un oiseau vivant est-il un acte irrationnel ?

Arracher la tête d'un oiseau avec ses dents pour savoir où se trouvent ses parents est-il un acte irrationnel ?

Il existe des cas dans lesquels ces choix peuvent être considérés comme rationnels (se nourrir, sauver des vies...)

Le caractère rationnel (d'un individu, d'une action, d'un choix...) dépend des **situations** de référence

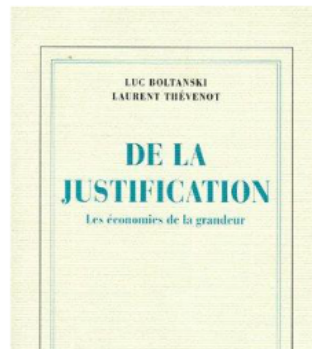

Le caractère rationnel (d'un individu, d'une action, d'un choix...) dépend de ce qui est **socialement acceptable**

Le caractère rationnel (d'un individu, d'une action, d'un choix...) dépend des **situations** de référence

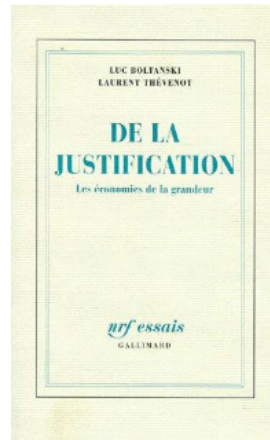

Le caractère rationnel (d'un individu, d'une action, d'un choix...) dépend de ce qui est **socialement acceptable**

Tout dépend de la manière dont on **justifie** ses actes/choix

dont des actes/choix sont jugés comme **légitimes**

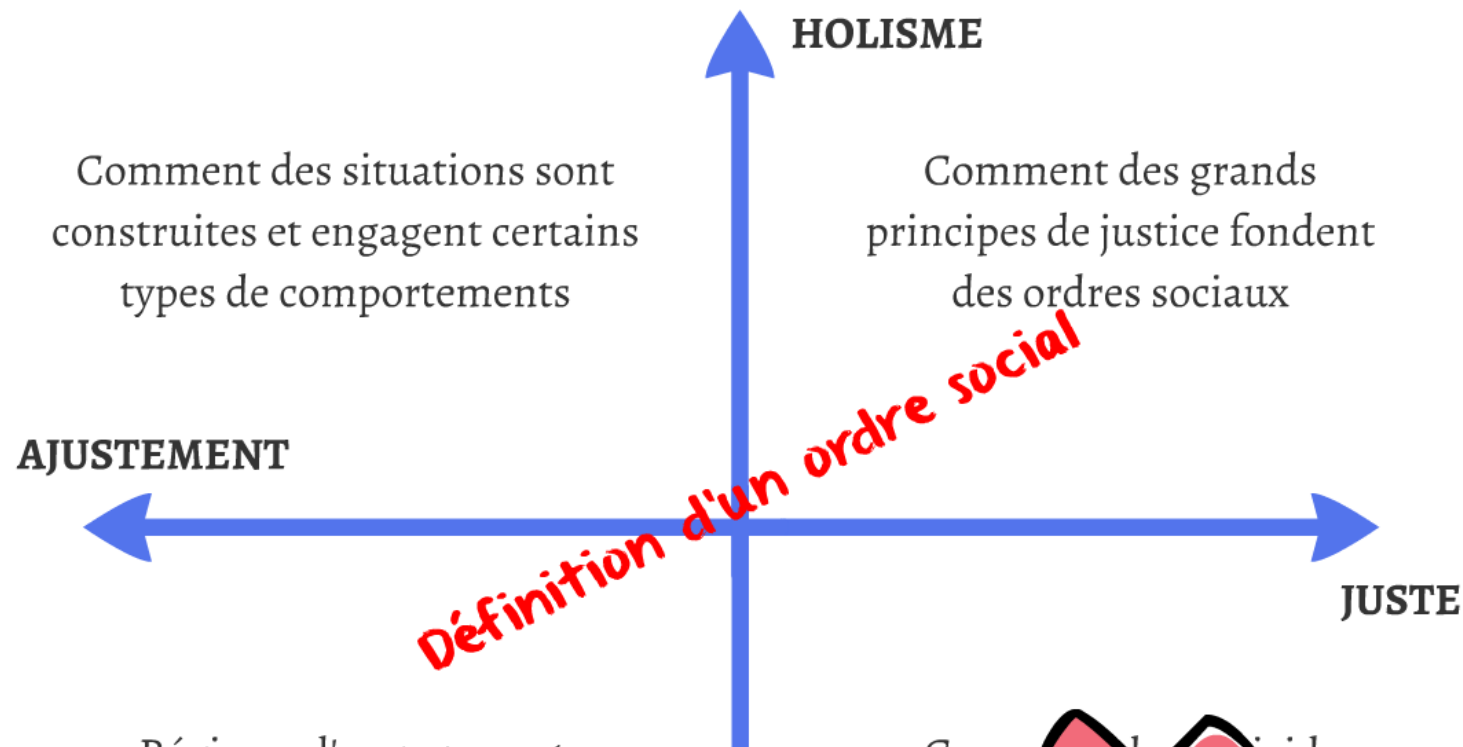

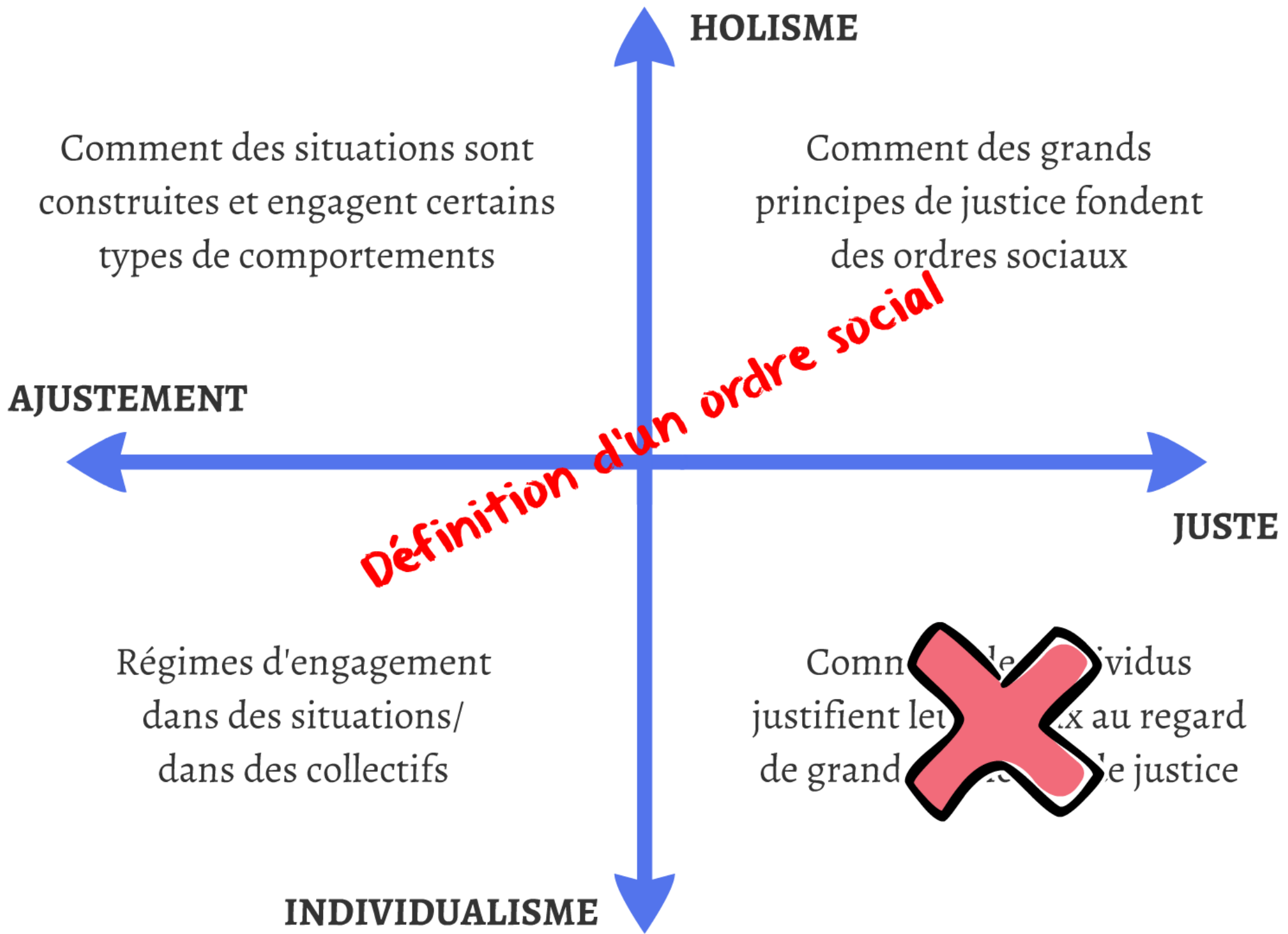

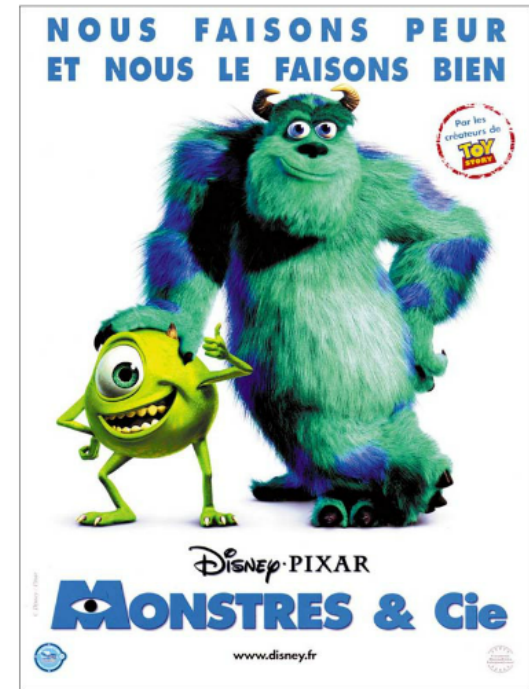

Exemple d'un
"ordre qui se tient"



Exemple d'un "ordre qui se tient"

objets qualifiés



stockage
production



accès aux
ressources

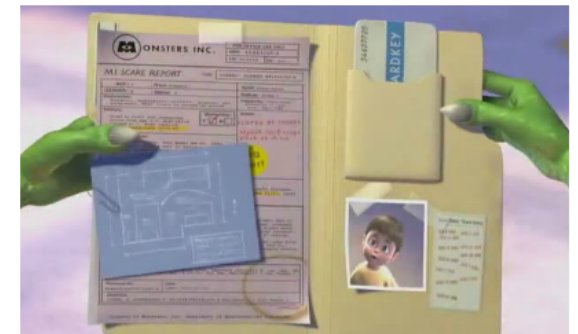

gestion des
ressources

Exemple d'un "ordre qui se tient"

objets qualifiés

dispositifs
matériels



stockage
production



accès aux
ressources

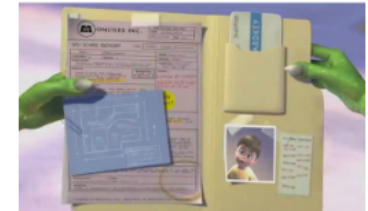

gestion des
ressources



l'ordre se déploie dans
un espace construit

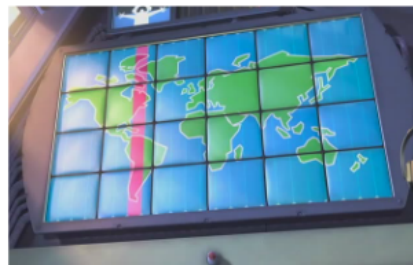

dispositif de mesure
du temps



dispositif de mesure
de la production

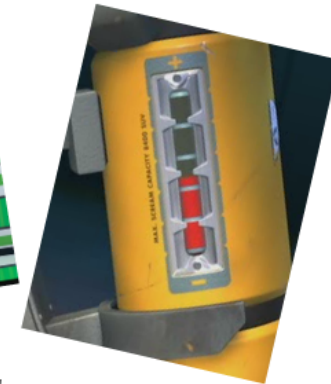

Exemple d'un "ordre qui se tient"

objets qualifiés

dispositifs matériels



stockage production



accès aux ressources

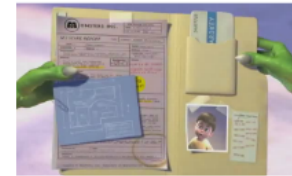

gestion des ressources



l'ordre se déploie dans un espace construit

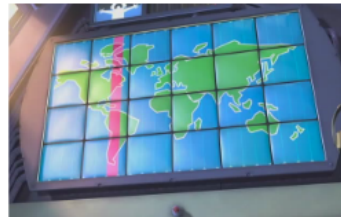

dispositif de mesure du temps



dispositif de mesure de la production

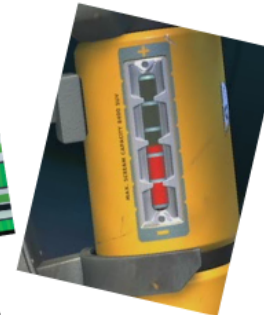

espace et temps de déploiement

épreuve de grandeur



le patron



l'assistant



l'agent administratif

Exemple d'un "ordre qui se tient"

objets qualifiés

dispositifs matériels



stockage production



accès aux ressources



gestion des ressources



l'ordre se déploie dans un espace construit

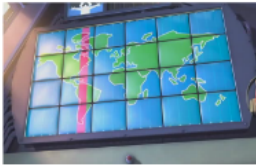

dispositif de mesure du temps



dispositif de mesure de la production



épreuve de grandeur

espace et temps de déploiement

principe supérieur commun

- Engage certains types



le patron



l'assistant

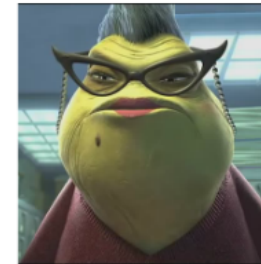

l'agent administratif



le monstre d'entretien



personnes qualifiées



les terreurs



le monstre coordinateur



les monstres à tout faire



Exemple d'un "ordre qui se tient"

objets qualifiés

dispositifs matériels



stockage production



accès aux ressources



gestion des ressources



l'ordre se déploie dans un espace construit

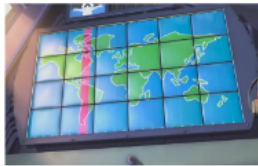

dispositif de mesure du temps



dispositif de mesure de la production



espace et temps de déploiement

épreuve de grandeur

principe supérieur commun



- Engage certains types



le patron



l'assistant

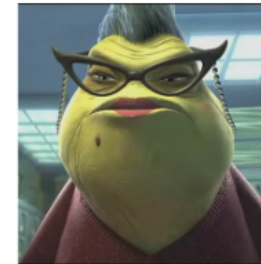

l'agent administratif



le monstre d'entretien



personnes qualifiées



les terreurs



le monstre coordinateur



les monstres à tout faire

principe supérieur commun

- Engage certains types de comportements/rationalités
- Ordres non figés (dynamique interne à l'ordre) : critique interne



efficacité — Saint-Simon — industriel



principe supérieur commun

- Engage certains types de comportements/rationalités
- Ordres non figés (dynamique interne à l'ordre) : critique interne



efficacité — Saint-Simon — industriel



principe supérieur commun

- Engage certains types de comportements/rationalités
- Ordres non figés (dynamique interne à l'ordre) : critique interne



efficacité — Saint-Simon — industriel

efficacité — Saint-Simon — industriel

égalité — Rousseau — civique

richesse — Smith — marchand

renommée — Hobbes — opinion

grâce — Saint Augustin — inspiré

honnêteté — Bossuet — domestique

principe

Auteur

ordre

Différents ordres légitimes

principe supérieur commun

Dynamique
externe :
le compromis

- Engage certains types de comportements/rationalités
- Ordres non figés (dynamique interne à l'ordre) : critique interne



le compromis qui tient

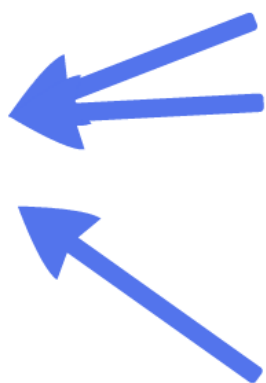
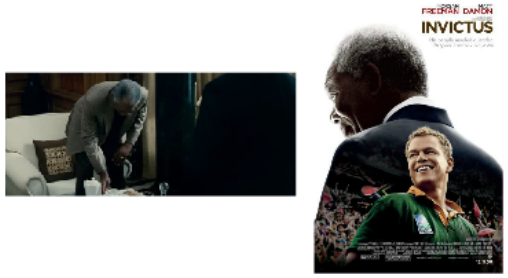

le compromis qui ne tient pas

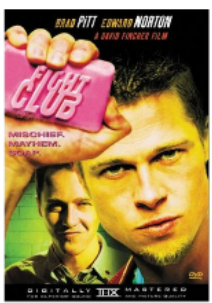

efficacité — Saint-Simon — industriel
 égalité — Rousseau — civique
 richesse — Smith — marchand
 renommée — Hobbes — opinion
 grâce — Saint Augustin — inspiré
 honnêteté — Bossuet — domestique

principe Auteur ordre

Différents ordres légitimes

le compromis qui tient

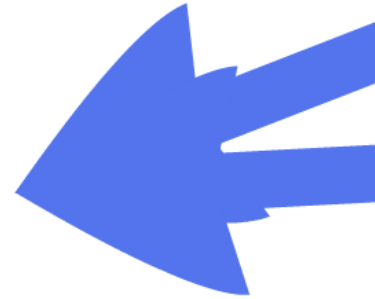



principe supérieur commun

Dynamique
externe :
le compromis

- Engage certains types de comportements/rationalités
- Ordres non figés (dynamique interne à l'ordre) : critique interne



le compromis qui tient

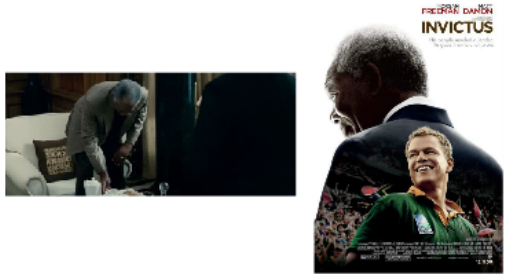

le compromis qui ne tient pas

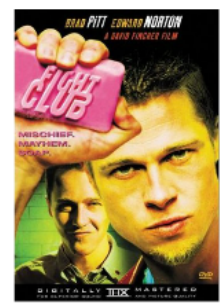

efficacité — Saint-Simon — industriel
 égalité — Rousseau — civique
 richesse — Smith — marchand
 renommée — Hobbes — opinion
 grâce — Saint Augustin — inspiré
 honnêteté — Bossuet — domestique

principe Auteur ordre

Différents ordres légitimes