



HAL
open science

Utilisation d'additifs sensoriels naturels pour moduler l'appétit et le plaisir alimentaire : démonstration d'impact au niveau du cerveau et des comportements chez le modèle porcin

David Val-Laillet

► To cite this version:

David Val-Laillet. Utilisation d'additifs sensoriels naturels pour moduler l'appétit et le plaisir alimentaire : démonstration d'impact au niveau du cerveau et des comportements chez le modèle porcin : Collaboration Inra & Laboratoires Phodé. Les rencontres de l'Inra au salon internationale de l'agriculture (SIA) : l'élevage de précision aujourd'hui et demain, Mar 2017, Paris, France. hal-01595128

HAL Id: hal-01595128

<https://hal.science/hal-01595128>

Submitted on 5 Jun 2020

HAL is a multi-disciplinary open access archive for the deposit and dissemination of scientific research documents, whether they are published or not. The documents may come from teaching and research institutions in France or abroad, or from public or private research centers.

L'archive ouverte pluridisciplinaire **HAL**, est destinée au dépôt et à la diffusion de documents scientifiques de niveau recherche, publiés ou non, émanant des établissements d'enseignement et de recherche français ou étrangers, des laboratoires publics ou privés.



Distributed under a Creative Commons Attribution - ShareAlike 4.0 International License



Les
Rencontres ↙
de l'Inra ↗

Utilisation d'additifs sensoriels naturels pour moduler l'appétit et le plaisir alimentaire

Mercredi 1^{er} mars 2017 / de 10h à 12h

David Val-Laillet, Directeur de Recherche INRA

Quand notre cerveau nous dit quoi manger

De la régulation des besoins à la recherche du plaisir

CORTEX PREFRONTAL

Le cortex préfrontal joue un rôle dans les comportements motivés, la prise de décision et le contrôle conscient de la prise alimentaire

STRIATUM

Le striatum fait partie du circuit de la récompense et joue un rôle majeur dans la motivation et le plaisir alimentaires

ZONES PRODUCTRICES DE DOPAMINE

La dopamine est une substance chimique libérée dans le cerveau lors de l'anticipation d'une récompense ou du plaisir

→ Trajets de la dopamine

HYPOTHALAMUS

Tout comme un thermostat régule la température, l'hypothalamus régule la prise alimentaire en fonction de nos besoins, de manière inconsciente

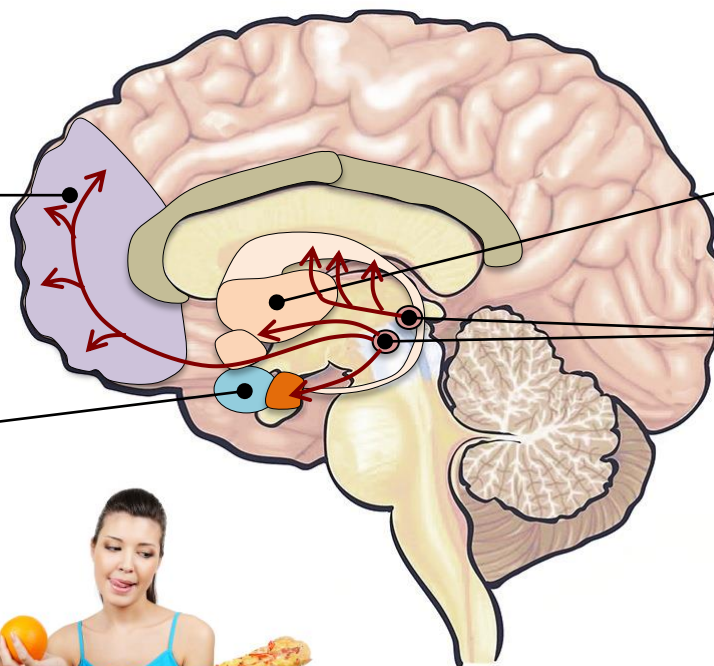

Quand le plaisir chavire

De l'excès de récompense... au manque de plaisir, de motivation et de bien-être

Plaisir et/ou motivation exacerbés

Rôle des transitions alimentaires sur l'augmentation de la prévalence de l'obésité, des troubles des conduites alimentaires ou du métabolisme

Benton 2010, Lomba *et al.* 2009, Val-Laillet *et al.* 2011, 2015

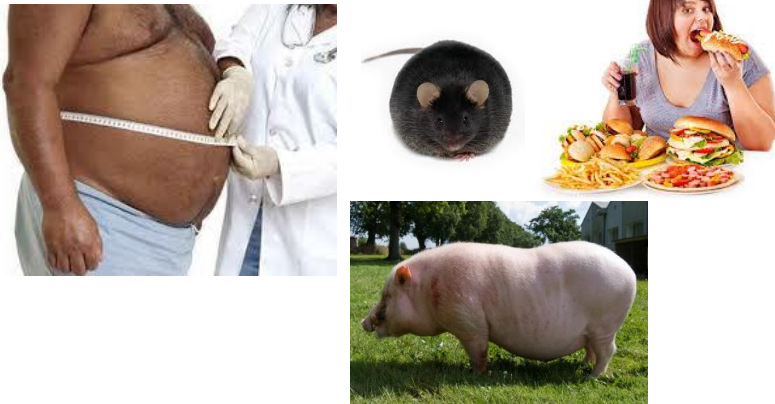

Plaisir et/ou motivation insuffisants

Mise en place d'aversions alimentaires et/ou d'anorexie chez des populations animales et humaines malades ou fragilisées (e.g. personnes âgées, patients hospitalisés, en transition, etc.)

Clouard *et al.* 2012, Bernstein 1978

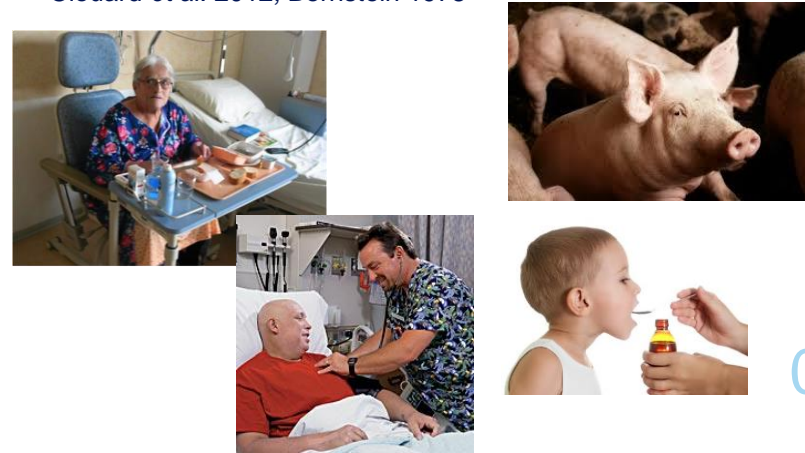

Le modèle porcin en nutrition et neurosciences

Un animal omnivore, au système digestif et au cerveau proches des nôtres

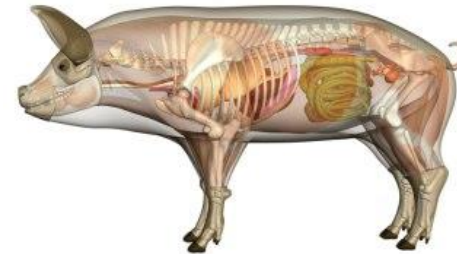
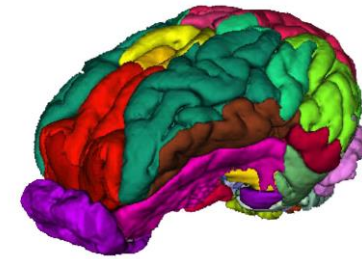
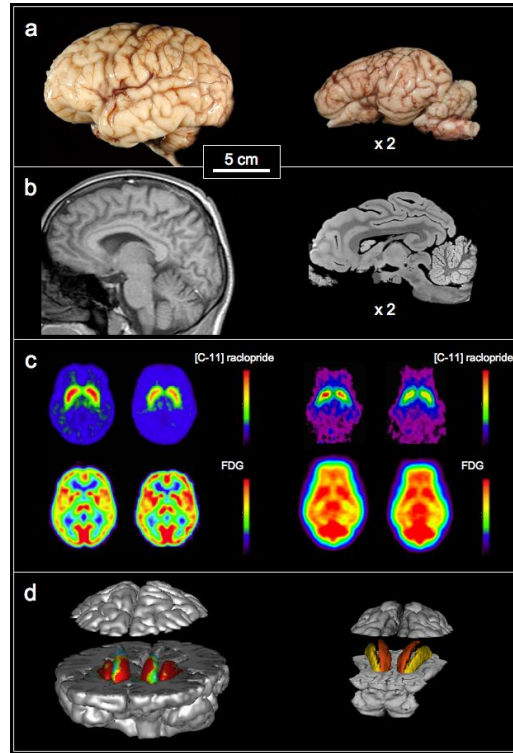

Roura et al. 2016 *Nutr Res Rev*
Clouard et al. 2012 *Animal*
Saïkali et al. 2010 *J Neurosci Meth*
Sauleau et al. 2009 *Animal*

Le modèle porcin en nutrition et neurosciences

Des outils d'imagerie cérébrale dédiés au modèle porcin à l'INRA : plateforme PRISM

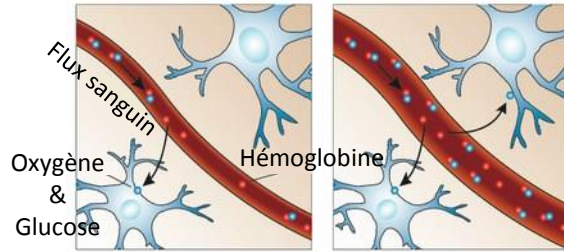

Repos

Activation



Tomographie d'émission
monophotonique
(^{99}Tc -HMPAO)
Flux sanguin cérébral



Tomographie d'émission de
positons
(^{18}F FDG)
Métabolisme du glucose



Imagerie par résonance
magnétique fonctionnelle
(IRMf)
Réponse hémodynamique

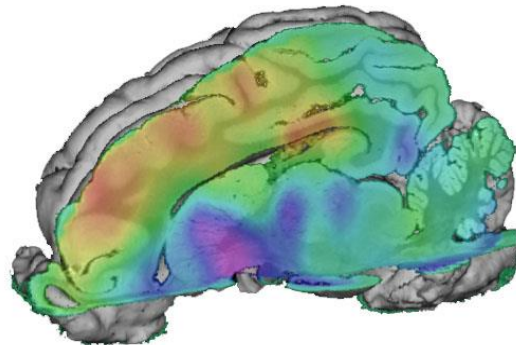

Procédures non-invasives sur animaux anesthésiés,
respectueuses du bien-être animal,
évaluées en comité d'éthique et autorisées par le ministère

Le modèle porcin en nutrition et neurosciences

Stimulation sensorielle durant une session d'imagerie cérébrale

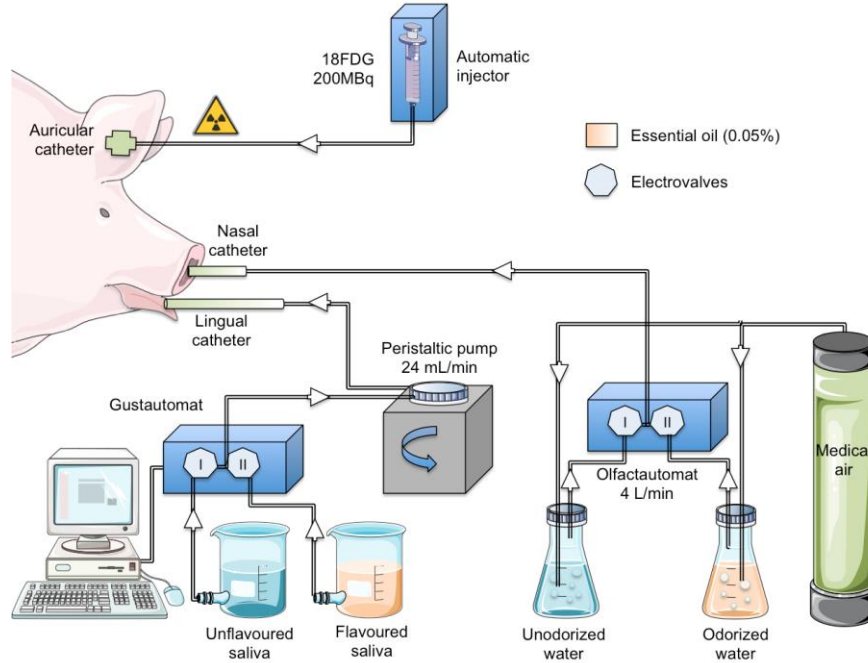
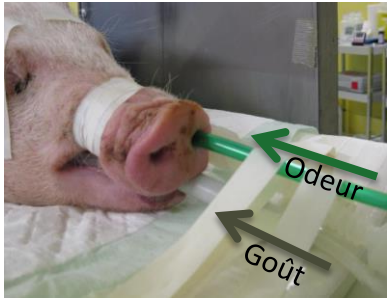

Stimulation orale

Stimulation nasale

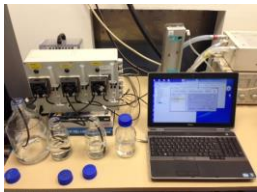

Un modèle porcin des préférences et aversions alimentaires conditionnées

Description des effets comportementaux et neurobiologiques

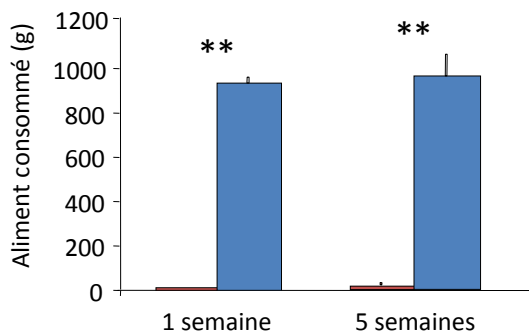
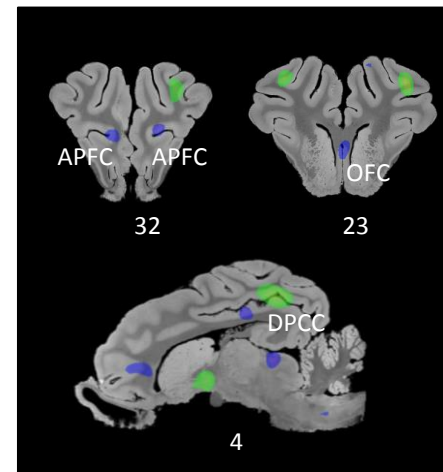
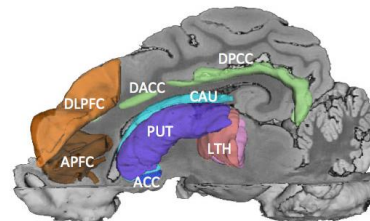
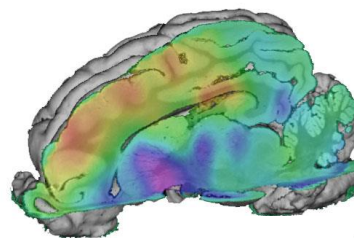

- **Flaveur aversive**
(préalablement associée à un malaise gastrique)
- **Flaveur préférée**
(préalablement associée à un repas palatable et rassiant)

Choix alimentaire après conditionnement

- La perception sensorielle d'une flaveur aversive induit :
- un hypo-métabolisme (désactivation) du circuit de la récompense (striatum)
 - une modulation de l'activité de zones impliquées dans l'attention et la prise de décision

Des additifs sensoriels pour moduler l'appétit et le plaisir

Exploiter des molécules actives naturelles issues d'extraits végétaux



2012

The effects of sensory functional ingredients on food preferences, intake and weight gain in juvenile pigs

Caroline Clouard^{a,b,c}, Marie-Christine Meunier-Salaün^{a,b}, David Val-Laillet^{c,*}

^a INRA, UMR1348 PEGASE (Physiologie, Environnement et Génétique pour l'Animal et les Systèmes d'Élevage), F-35590 Saint Gilles, France

^b Agriscampus Ouest, UMR1348 PEGASE (Physiologie, Environnement et Génétique pour l'Animal et les Systèmes d'Élevage), F-35000 Rennes, France

^c INRA, UR1341 ADNC (Alimentation & Adaptations Digestives, Nerveuses et Comportementales), F-35590 Saint Gilles, France

2014

JOURNAL OF ANIMAL SCIENCE

The Premier Journal and Leading Source of New Knowledge and Perspective in Animal Science

Impact of sensory feed additives on feed intake, feed preferences, and growth of female piglets during the early postweaning period
C. Clouard and D. Val-Laillet

J ANIM SCI 2014, 92:2133-2140.

doi: 10.2527/jas.2013-6809 originally published online March 25, 2014

PLOS ONE

2016

RESEARCH ARTICLE

Familiarity to a Feed Additive Modulates Its Effects on Brain Responses in Reward and Memory Regions in the Pig Model

David Val-Laillet*, Paul Meurice, Caroline Clouard

INRA, UR1341 ADNC, St Gilles, France

* david.val-laillet@rennes.inra.fr

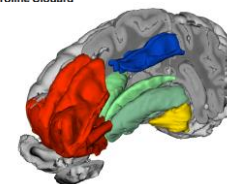

A2

A1

A2

A3

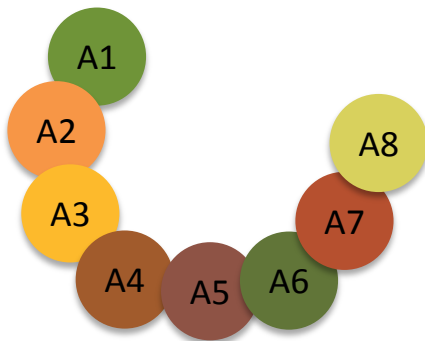

Des additifs sensoriels pour moduler l'appétit et le plaisir

L'exposition précoce à un additif sensoriel peut induire une préférence alimentaire

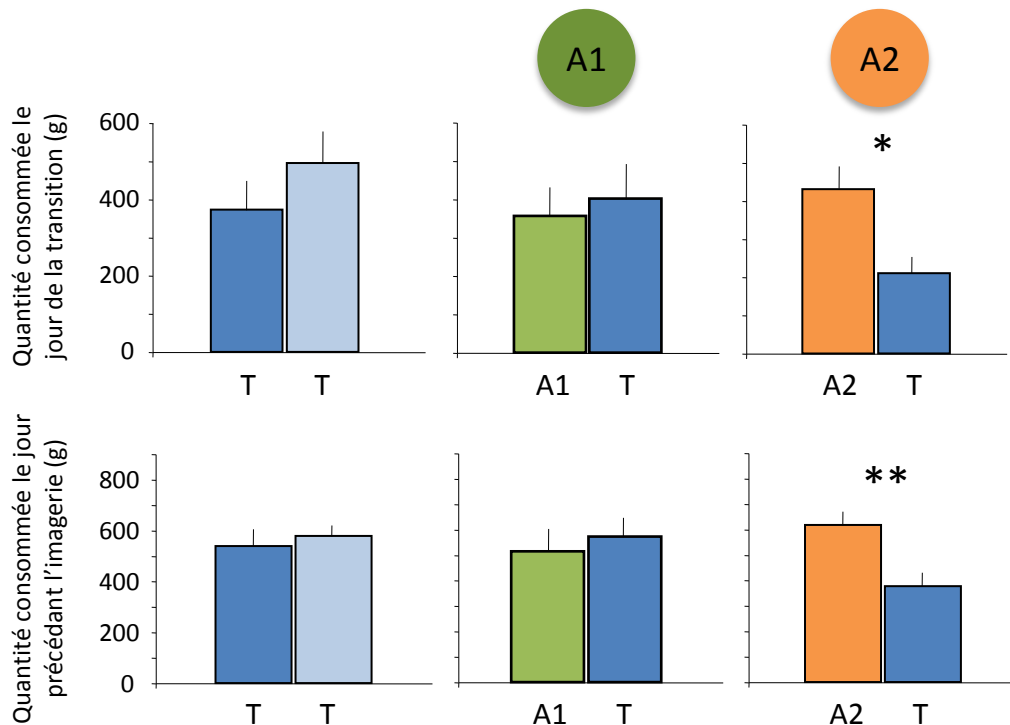
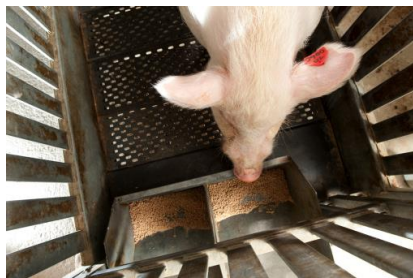
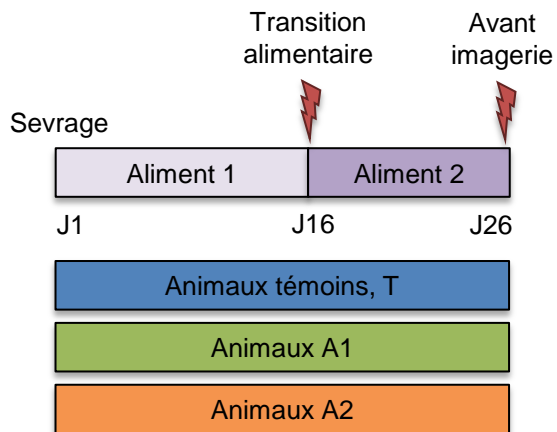

Des additifs sensoriels pour moduler l'appétit et le plaisir

L'additif sensoriel induisant une préférence alimentaire module le circuit de la récompense

Contraste d'image : perception d'un aliment familier chez animaux contrôle vs. perception d'un aliment familier avec additif chez animaux exposés à l'additif

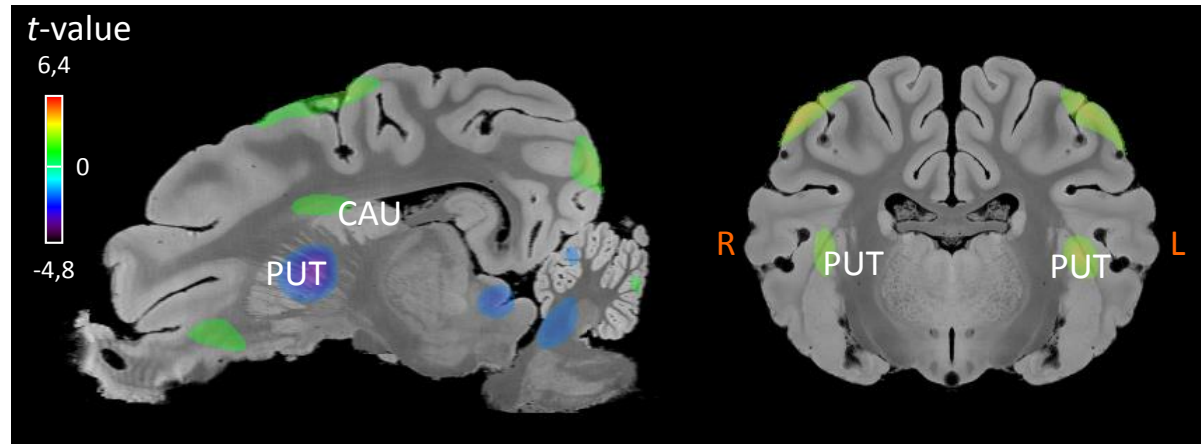
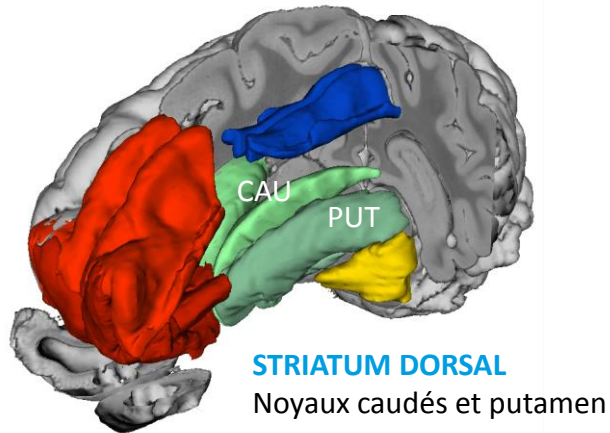

Effet spécifique de l'additif sensoriel sur les zones du plaisir,
pas uniquement dû aux effets de familiarité avec l'aliment

Originalité d'une collaboration entre l'INRA et les Laboratoires Phodé

Une convergence d'expertises au service de l'alimentation, de la santé et du bien-être



Un extrait naturel contient de nombreuses molécules actives qui varient d'une variété, d'une région ou d'une saison à l'autre

Ces molécules ont des propriétés et des effets biologiques différents, dépendants des doses utilisées

Une véritable expertise est nécessaire pour extraire et purifier les molécules cibles, puis composer des formules galéniques innovantes et fonctionnelles



L'INRA apporte ses connaissances et son expérience du modèle porcine pour les recherches sur l'alimentation, ainsi que des outils et expertises uniques en Europe sur ce modèle

L'INRA, de par ses partenariats diversifiés, permet aussi d'appréhender la dimension translationnelle de ces recherches et de faire le trait d'union entre investigations précliniques, alimentation et santé humaine

Vers une alimentation sur mesure chez l'Homme

De nouveaux biomarqueurs pour une alimentation personnalisée



L'imagerie cérébrale pourrait permettre l'identification de « marqueurs neurocognitifs »



Typologie des habitudes alimentaires

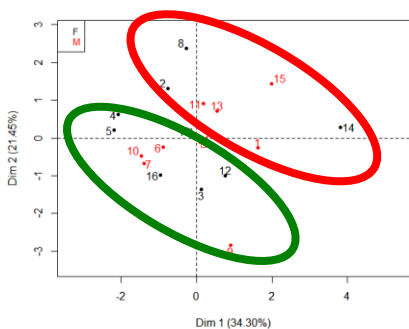

Tâche cognitive en IRMf

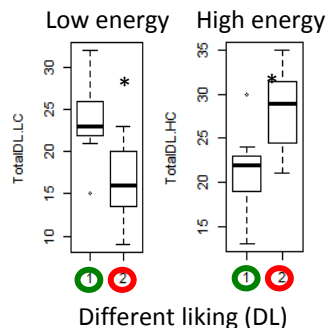

Réponses cérébrales spécifiques dans des zones liées au comportement alimentaire

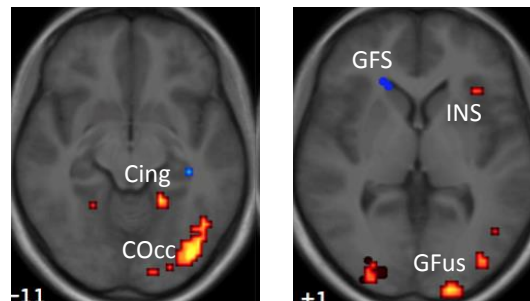

Identifier de nouveaux aliments ou ingrédients capables de moduler les réponses cérébrales, les comportements et la santé

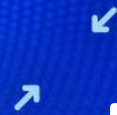

Merci
pour votre attention