



**HAL**  
open science

# Le commerce extérieur dans le secteur bovin : quelle place pour la France face à la concurrence européenne et mondiale ?

Vincent Chatellier

## ► To cite this version:

Vincent Chatellier. Le commerce extérieur dans le secteur bovin : quelle place pour la France face à la concurrence européenne et mondiale ?. cellule d'animation de la prospective filière viande bovine, France Agrimer. FRA., Jun 2017, Paris, France. 46 p. hal-01585728

**HAL Id: hal-01585728**

**<https://hal.science/hal-01585728>**

Submitted on 5 Jun 2020

**HAL** is a multi-disciplinary open access archive for the deposit and dissemination of scientific research documents, whether they are published or not. The documents may come from teaching and research institutions in France or abroad, or from public or private research centers.

L'archive ouverte pluridisciplinaire **HAL**, est destinée au dépôt et à la diffusion de documents scientifiques de niveau recherche, publiés ou non, émanant des établissements d'enseignement et de recherche français ou étrangers, des laboratoires publics ou privés.



Distributed under a Creative Commons Attribution - ShareAlike 4.0 International License

# Le commerce extérieur dans le secteur bovin

*Quelle place pour la France face à la concurrence européenne et mondiale ?*

## Vincent CHATELLIER

INRA, SMART-LERECO (Nantes)

[vincent.chatellier@inra.fr](mailto:vincent.chatellier@inra.fr)

10<sup>ème</sup> réunion de la cellule  
d'animation de la prospective  
filière viande bovine

Paris, 23 juin 2017



# Plan

## 1- A l'échelle mondiale

## 2- A l'échelle de l'UE-28

## 3- A l'échelle de la France et des Etats membres partenaires

### Pour en savoir plus :

Chatellier, 2017. Les échanges de bovins vivants et de viande bovine dans le monde et dans l'UE : trajectoires productives et commerciales des principaux pays impliqués, 35 p.  
(à paraître dans *INRA Productions Animales*).

Téléchargement : <https://tinyurl.com/yag7qcae>

## 1- A l'échelle mondiale



# La production de viandes dans le monde

(Million de tonnes, 1995-2015 et perspectives à horizon 2025)

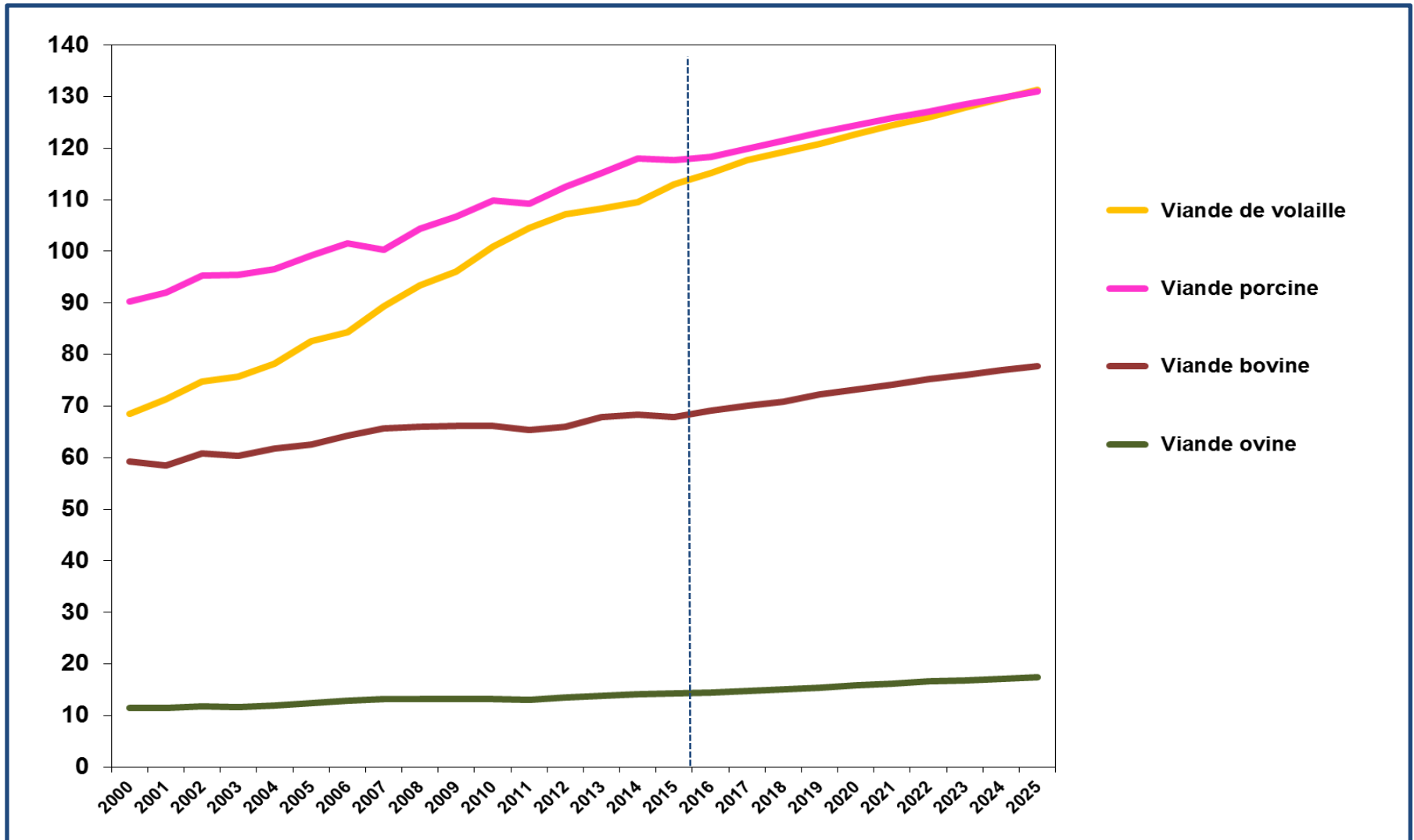

FAO-OCDE

# Les principaux producteurs de viande bovine

(Million de tec, 2000, 2015 et perspectives à horizon 2025)

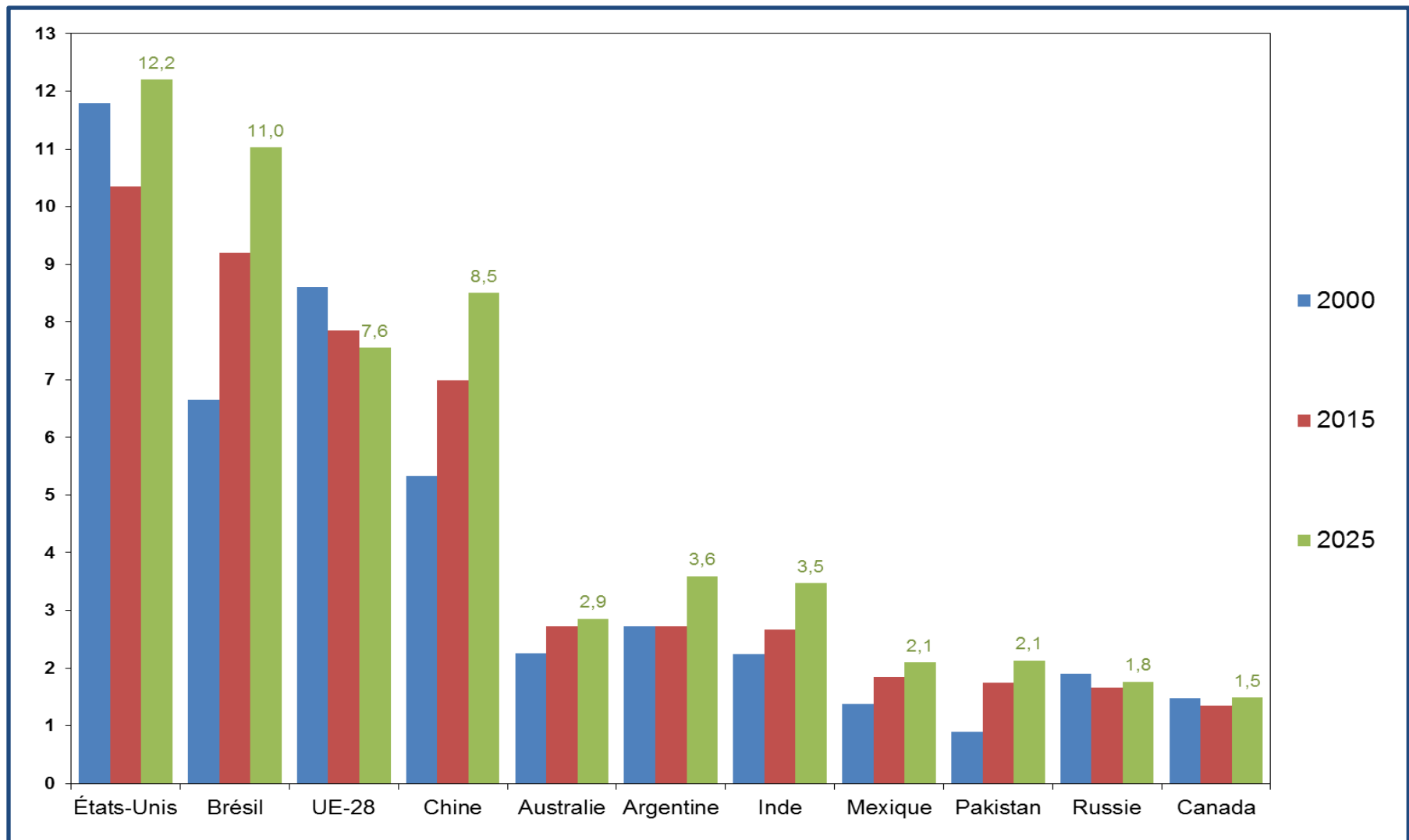

FAO-OCDE

# Les principaux consommateurs de viande bovine

(Million de tec, 2000, 2015 et perspectives à horizon 2025)

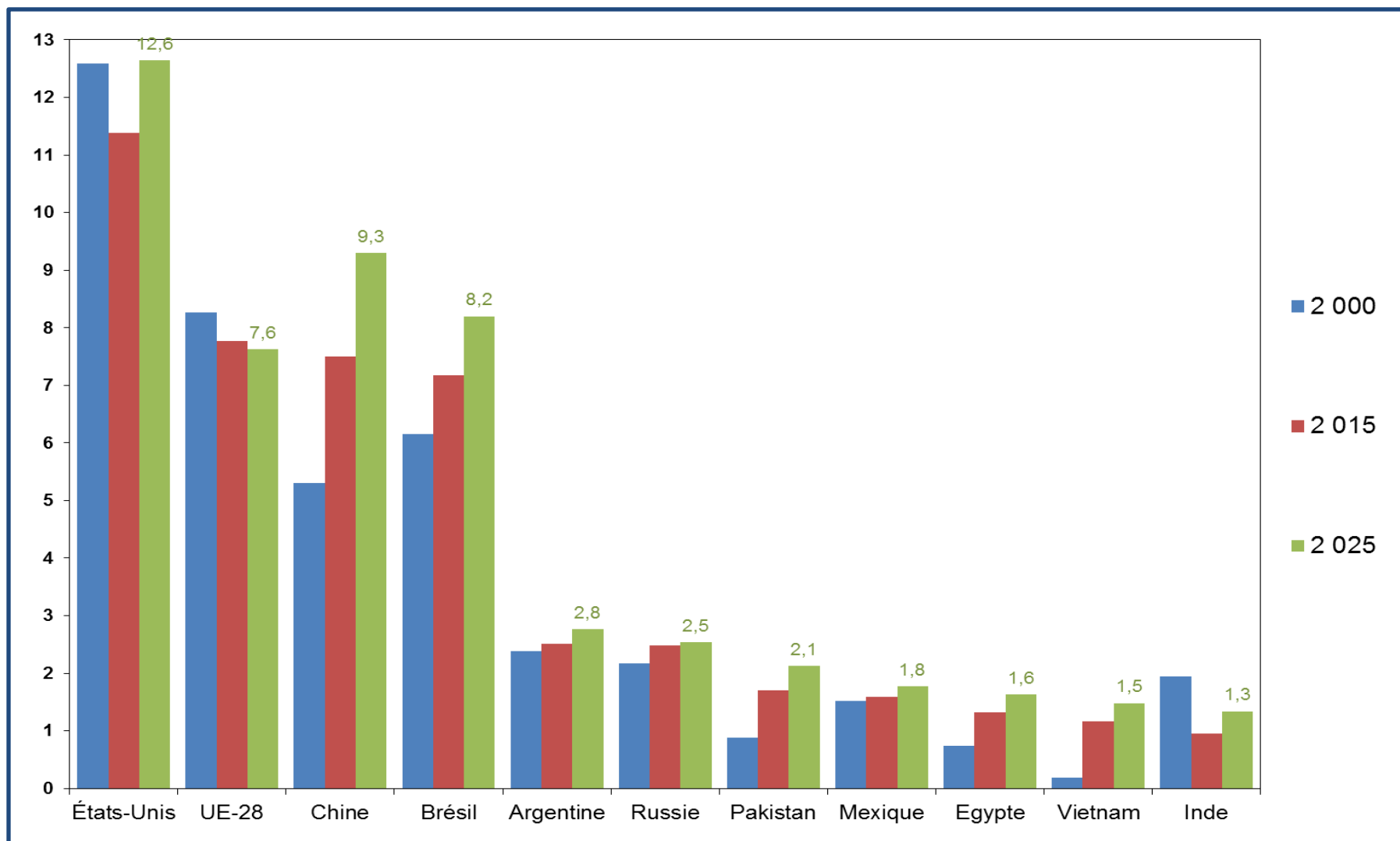

FAO-OCDE

# Les exportations mondiales de viandes

(Million de tonnes, 1995-2015 et perspectives à horizon 2025)

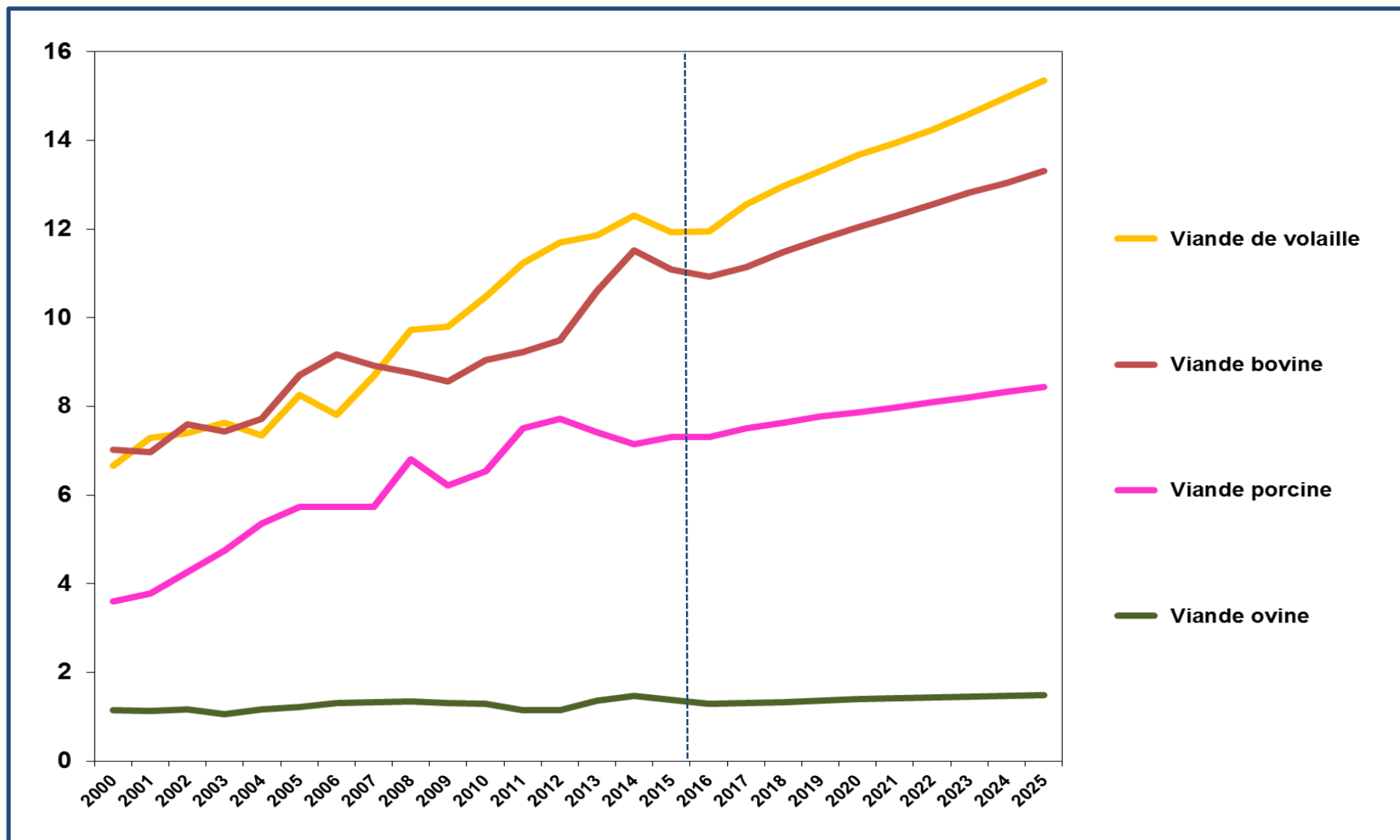

FAO-OCDE



# Les principaux pays exportateurs de viande bovine

(Milliers de tec, 2015)

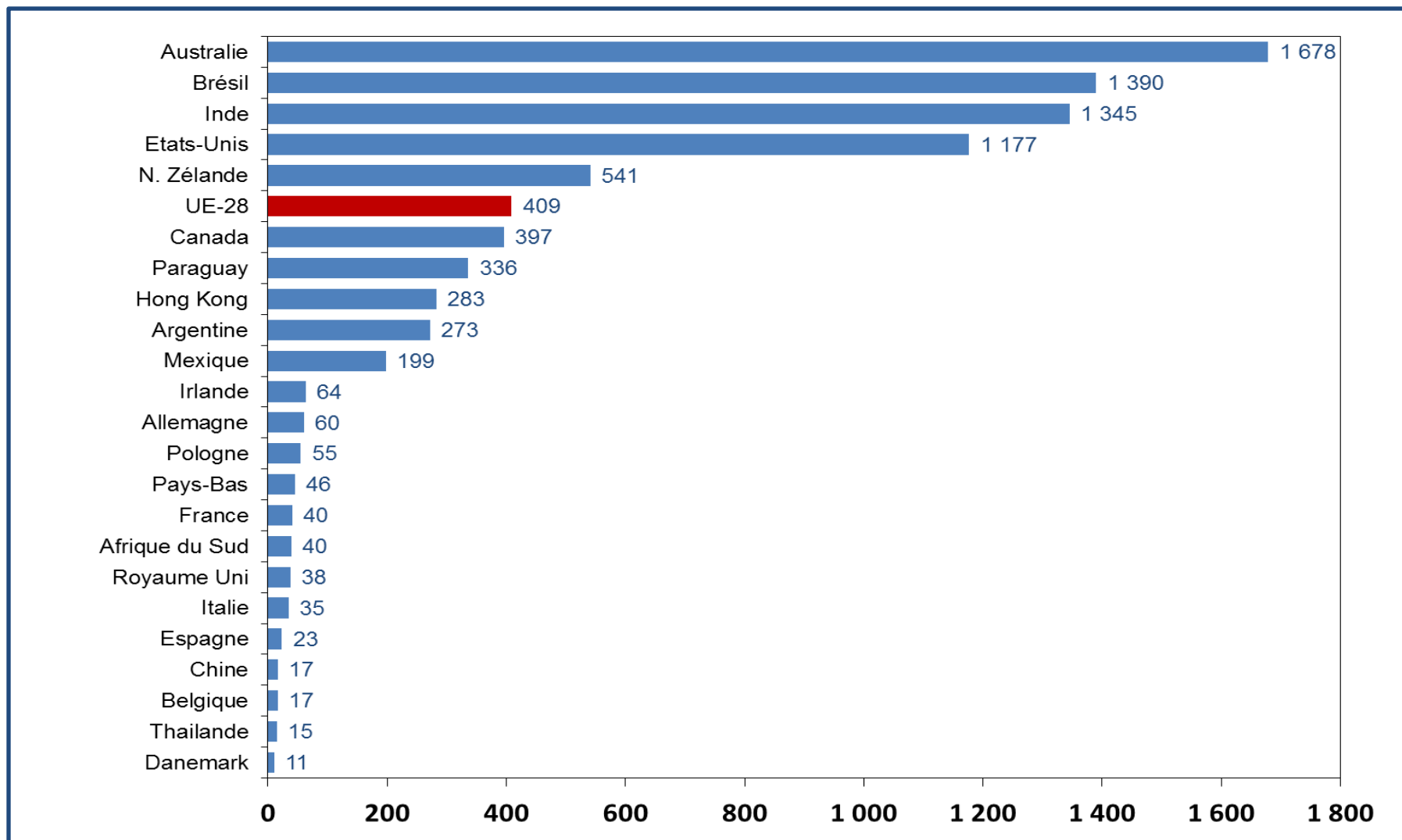

COMTRADE / Traitement INRA, SMART-LERECO

# Les exportations de l'Australie en viande bovine

(Milliers de tec, 2000 à 2015)

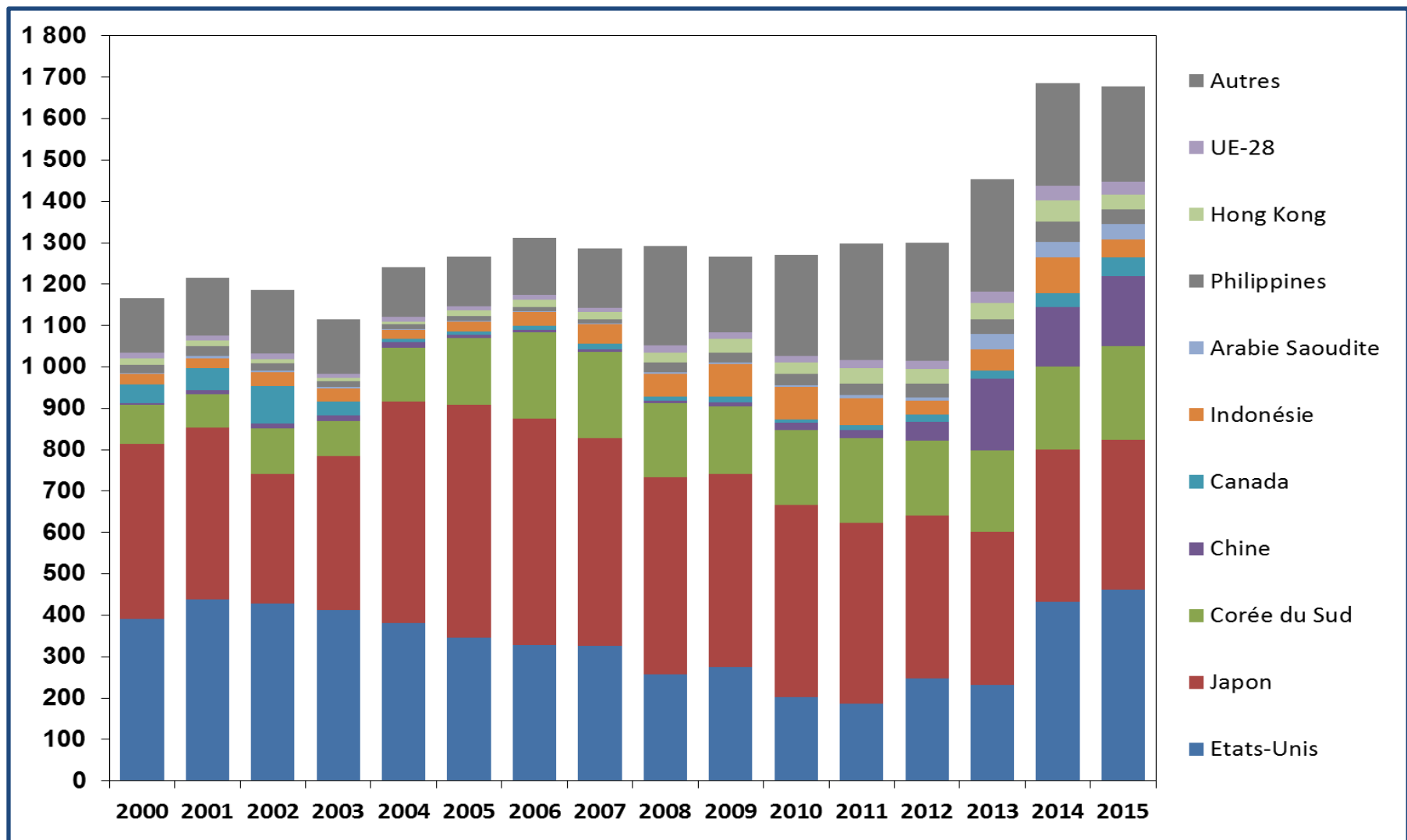

COMTRADE / Traitement INRA, SMART-LERECO

# Les exportations du Brésil en viande bovine

(Milliers de tec, 2000 à 2015)

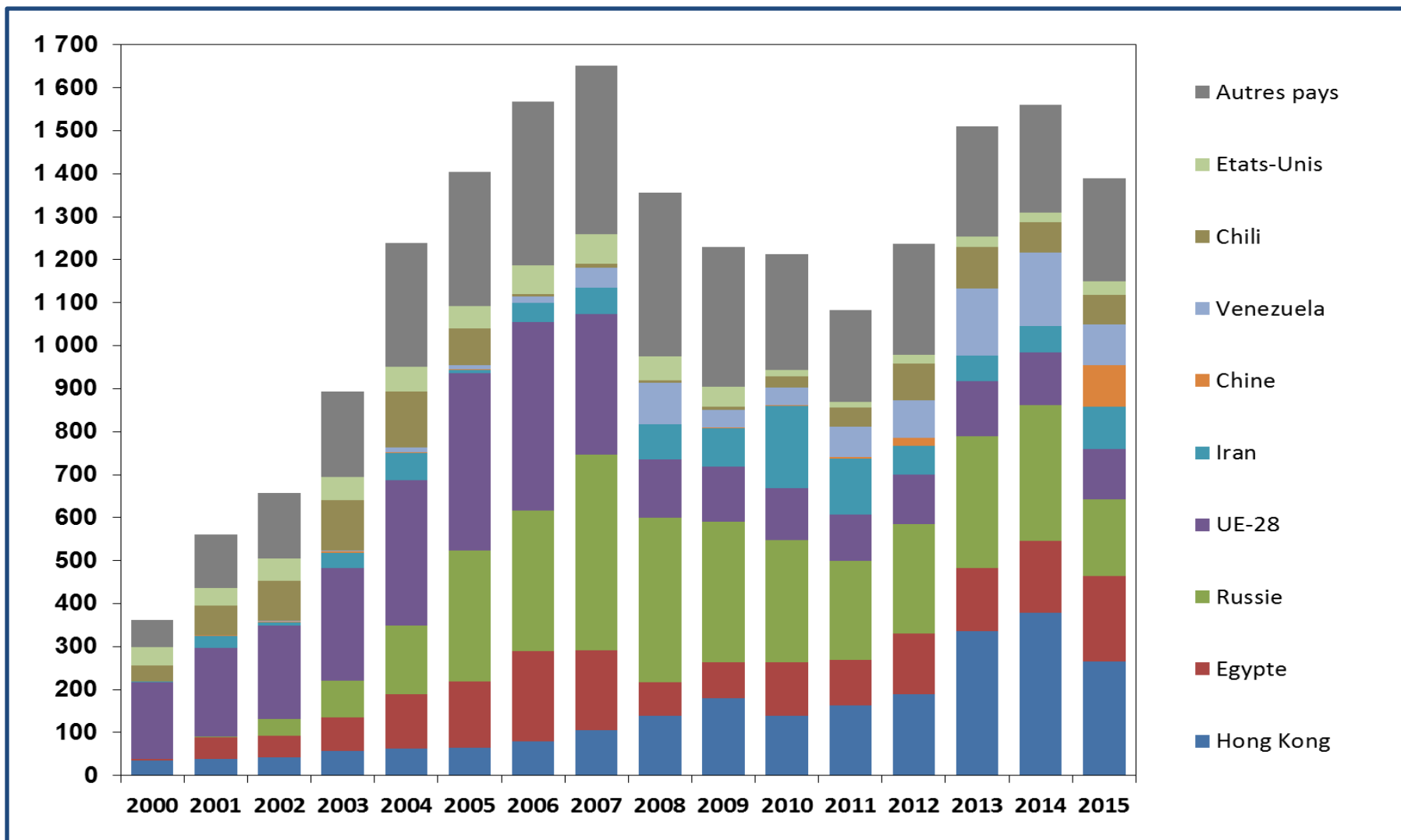

COMTRADE / Traitement INRA, SMART-LERECO

# Les exportations de l'Inde en viande bovine

(Milliers de tec, 2000 à 2015)

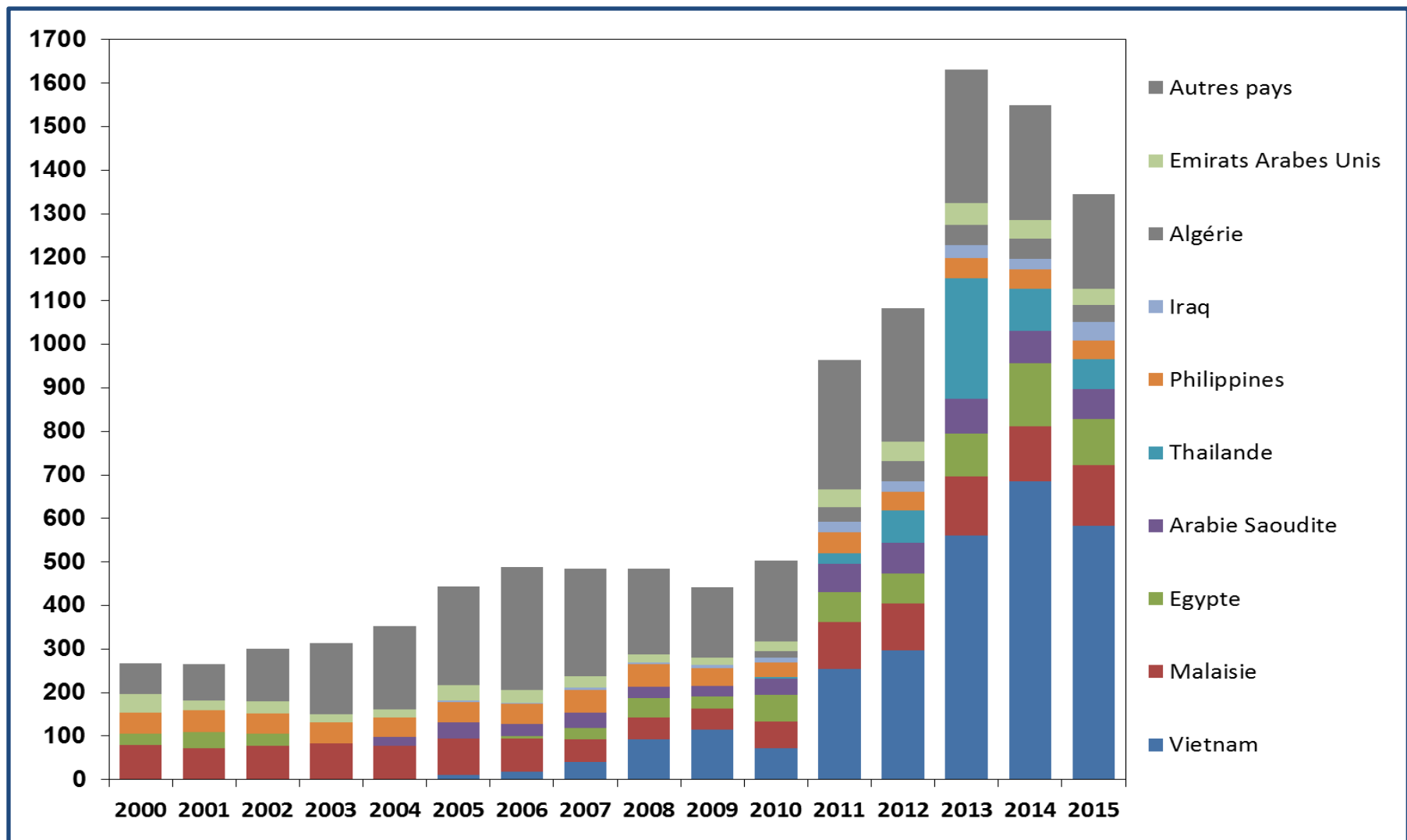

COMTRADE / Traitement INRA, SMART-LERECO

# Les exportations des Etats-Unis en viande bovine

(Milliers de tec, 2000 à 2015)

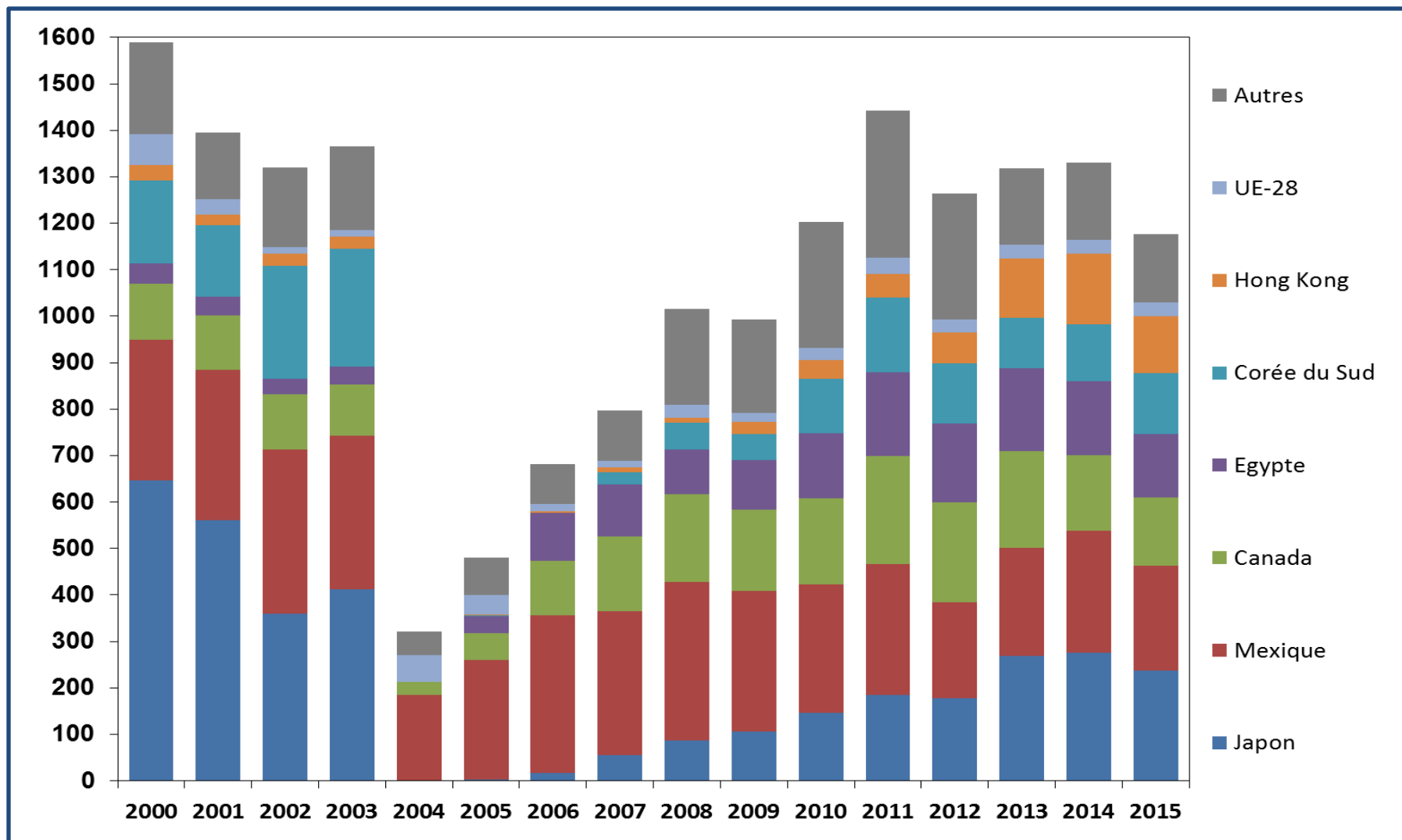

COMTRADE / Traitement INRA, SMART-LERECO

# Les importations de la Russie en viande bovine

(Milliers de tec, 2000 à 2015)

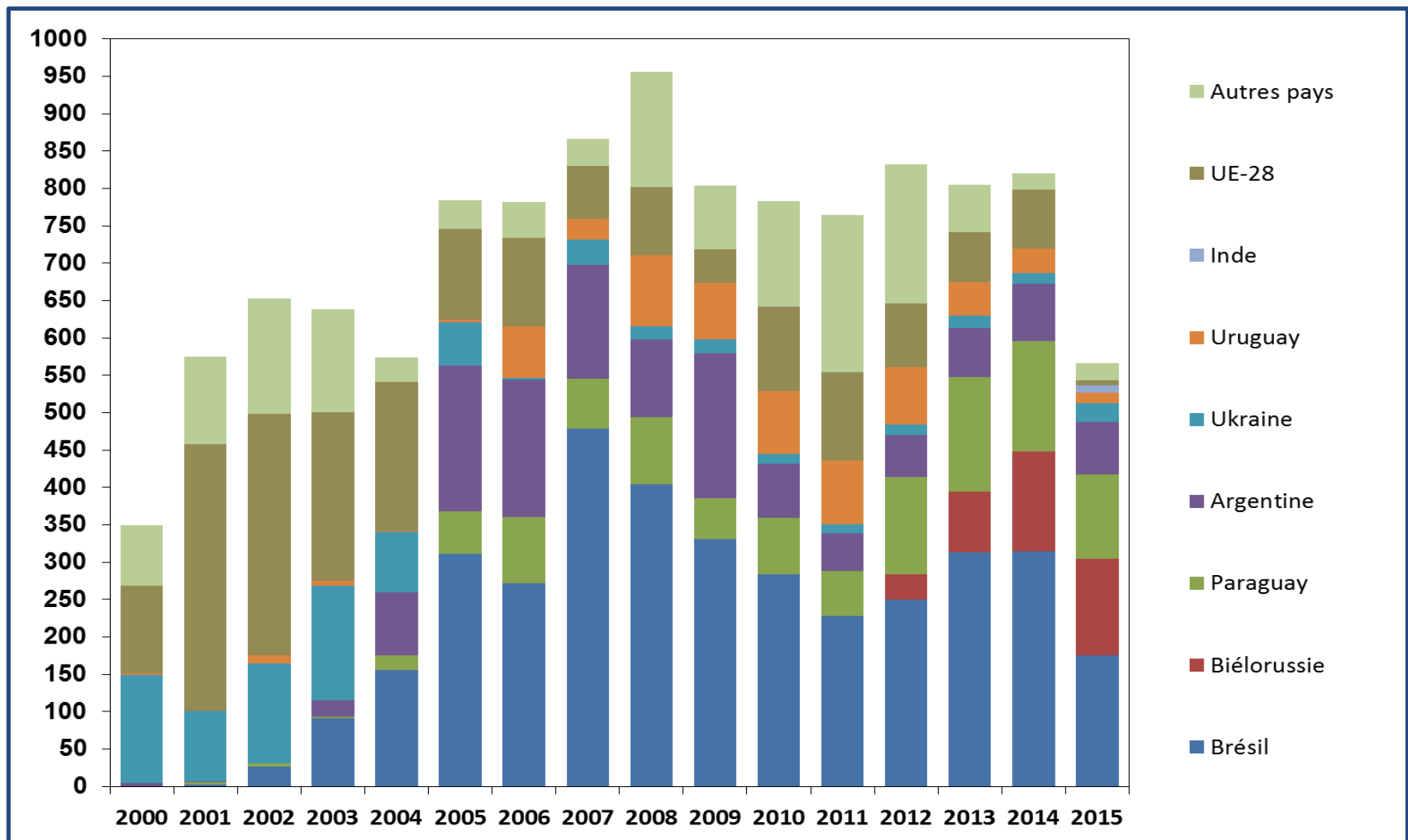

COMTRADE / Traitement INRA, SMART-LERECO

# Les importations du Japon en viande bovine

(Milliers de tec, 2000 à 2015)

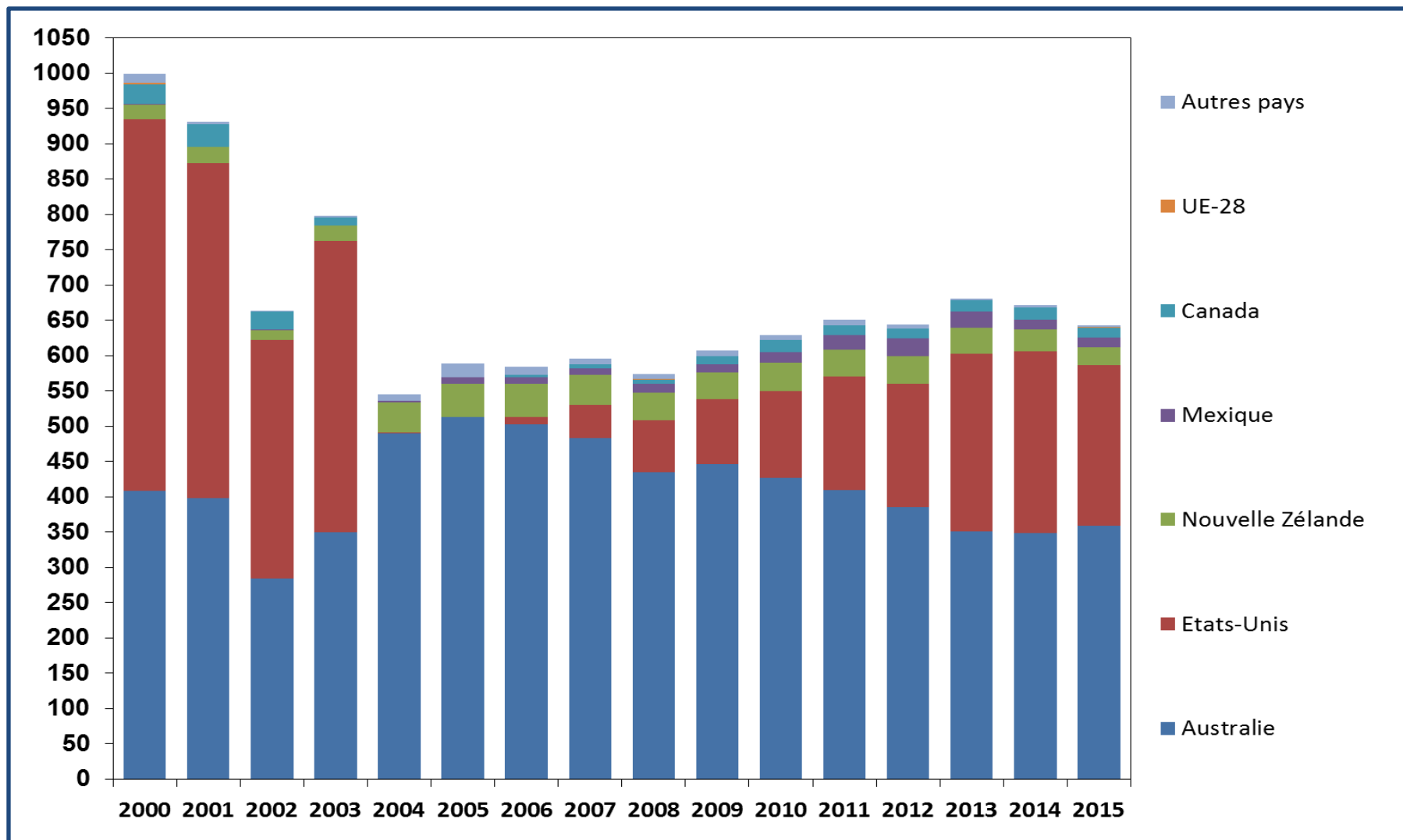

COMTRADE / Traitement INRA, SMART-LERECO

# Les importations des Etats-Unis en viande bovine

(Milliers de tec, 2000 à 2015)

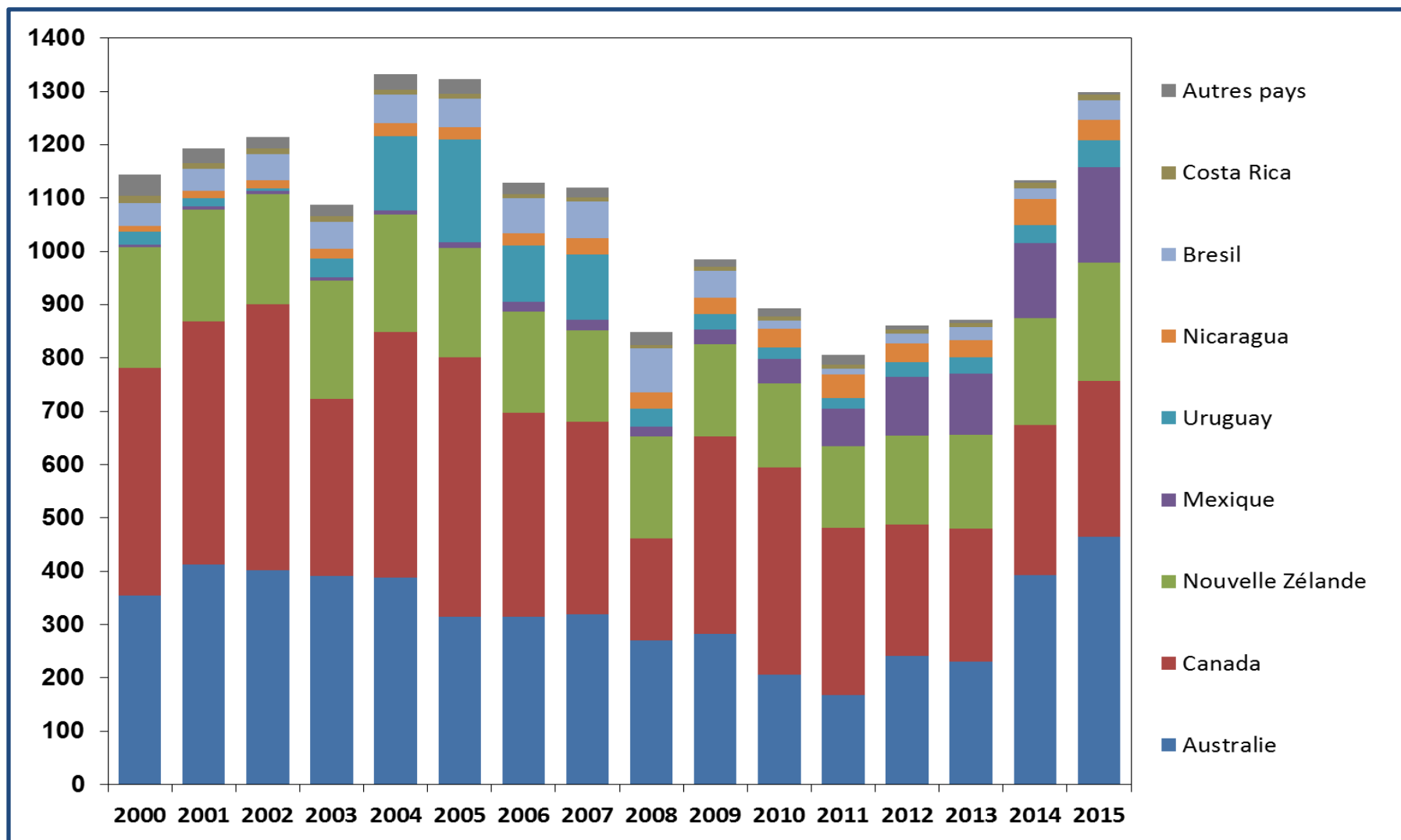

COMTRADE / Traitement INRA, SMART-LERECO



## 2- A l'échelle européenne (UE-28)



# La production de viande bovine dans l'UE

(Million de tec, 2009-2015)

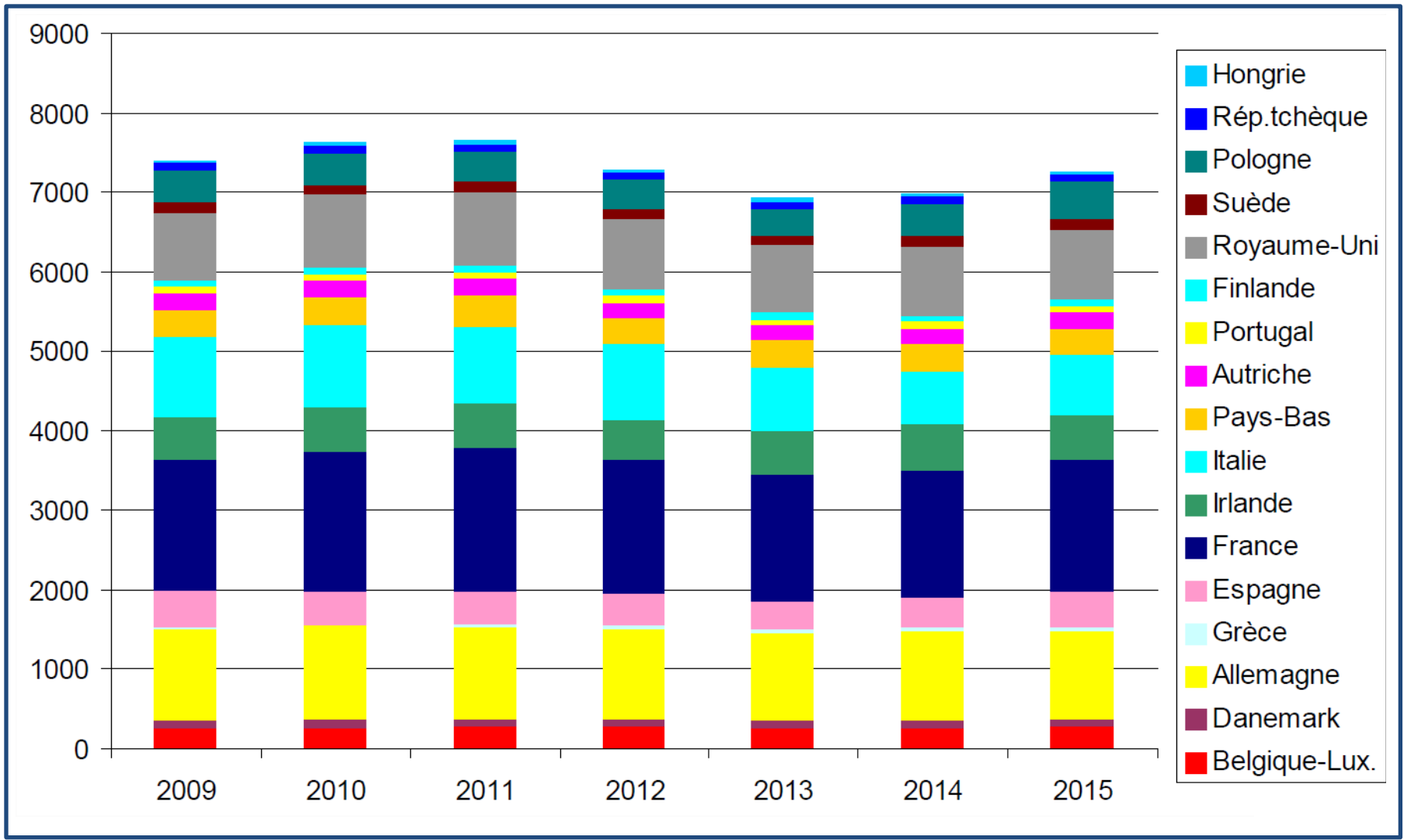

Commission européenne

# La production de viande bovine dans les Etats membres de l'UE

(Million de tec, 2009-2015)

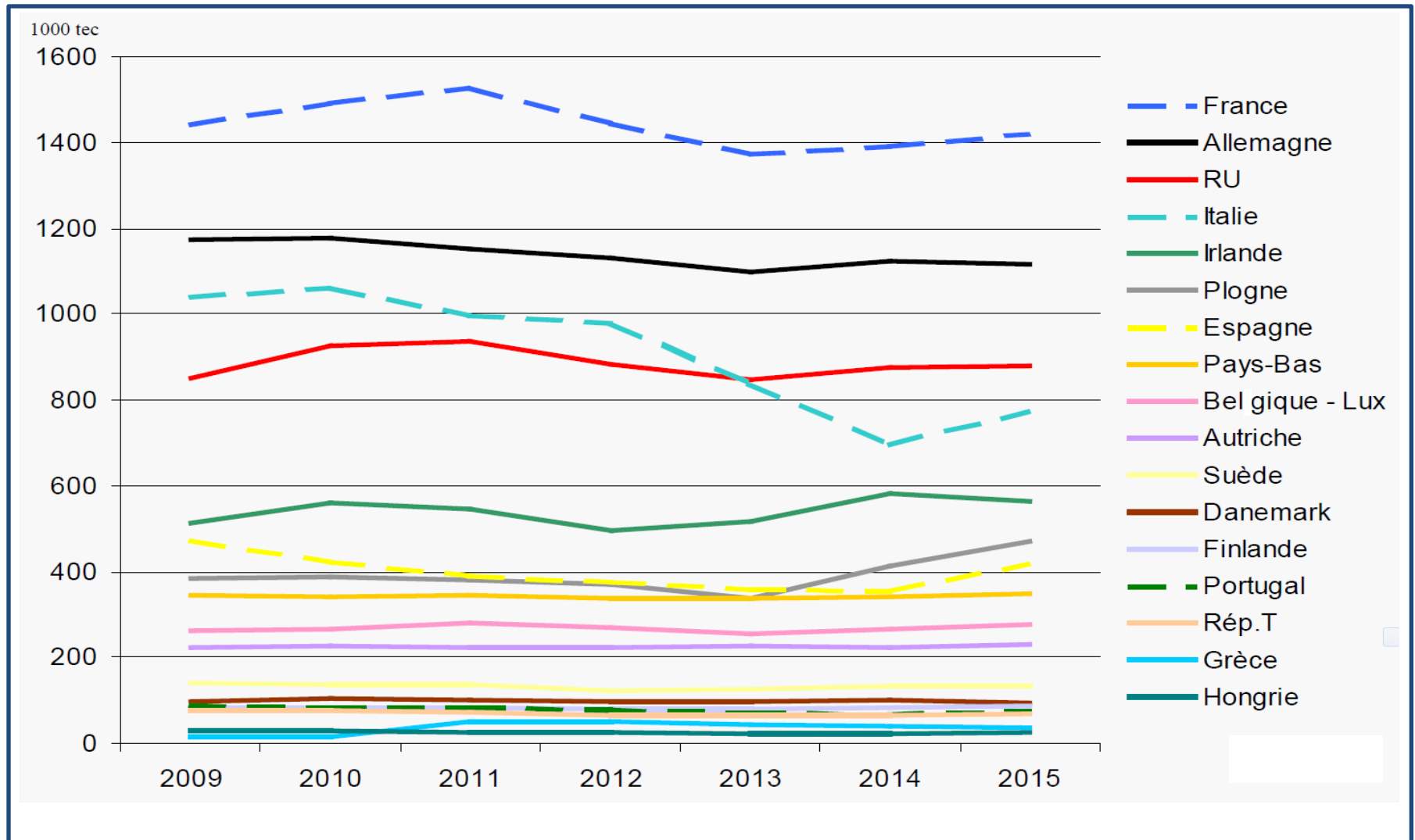

Commission européenne

# Les exportations de l'UE-28 en viande bovine

(Milliers de tec, 2000 à 2015)

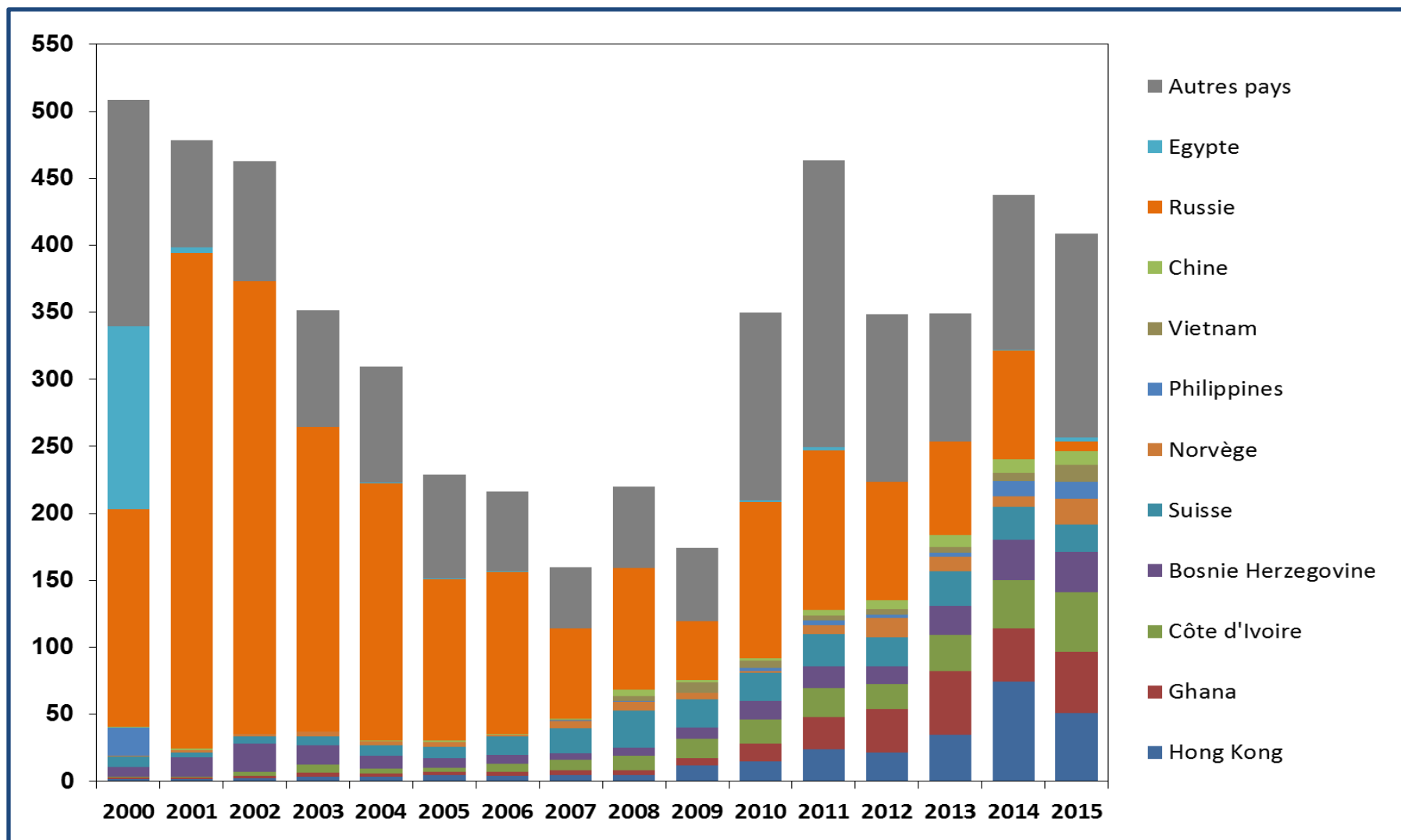

COMTRADE / Traitement INRA, SMART-LERECO

# Les importations de l'UE-28 en viande bovine

(Milliers de tec, 2000 à 2015)

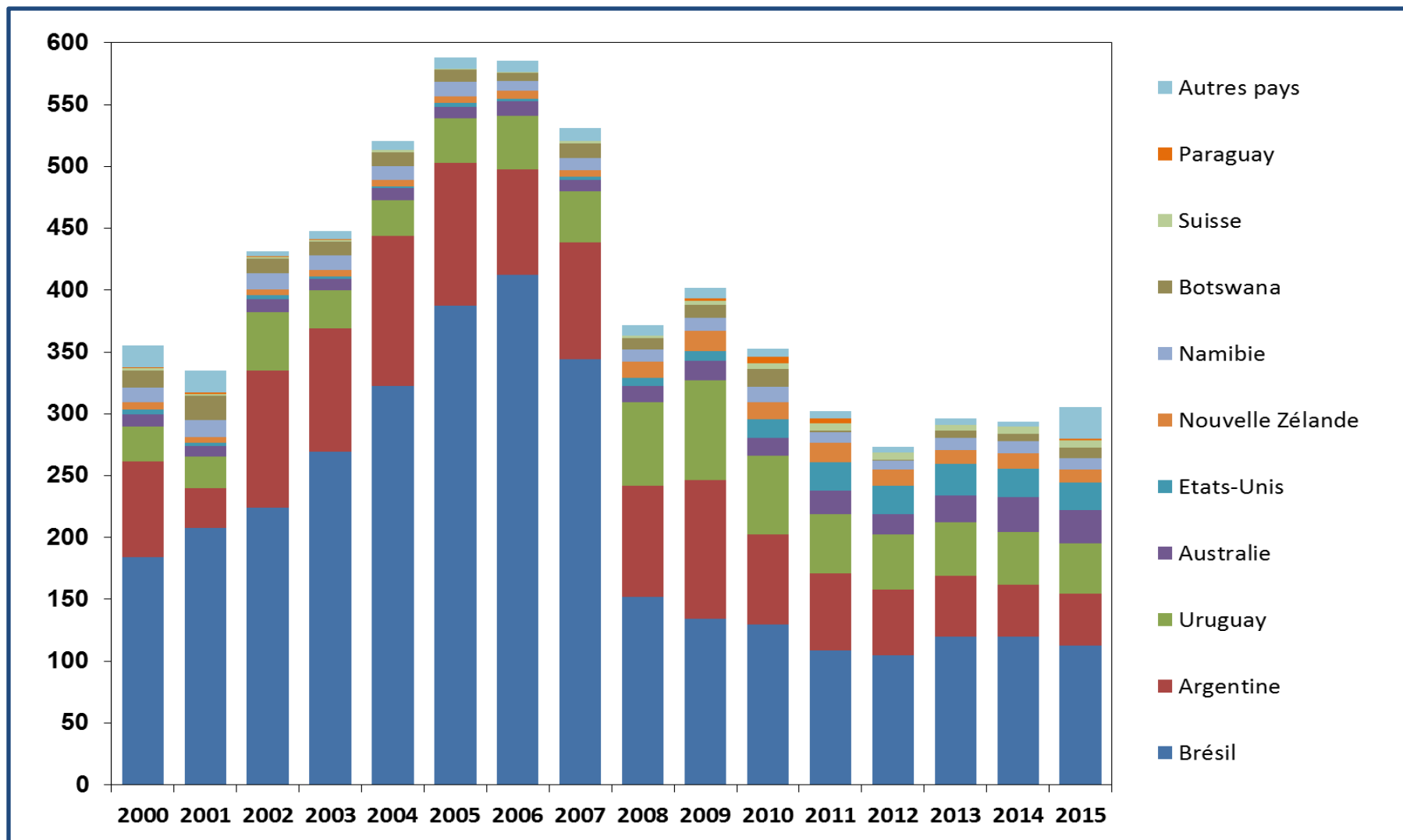

COMTRADE / Traitement INRA, SMART-LERECO

# Le solde commercial des pays de l'UE en viande bovine

(Milliers de tec, 2015)

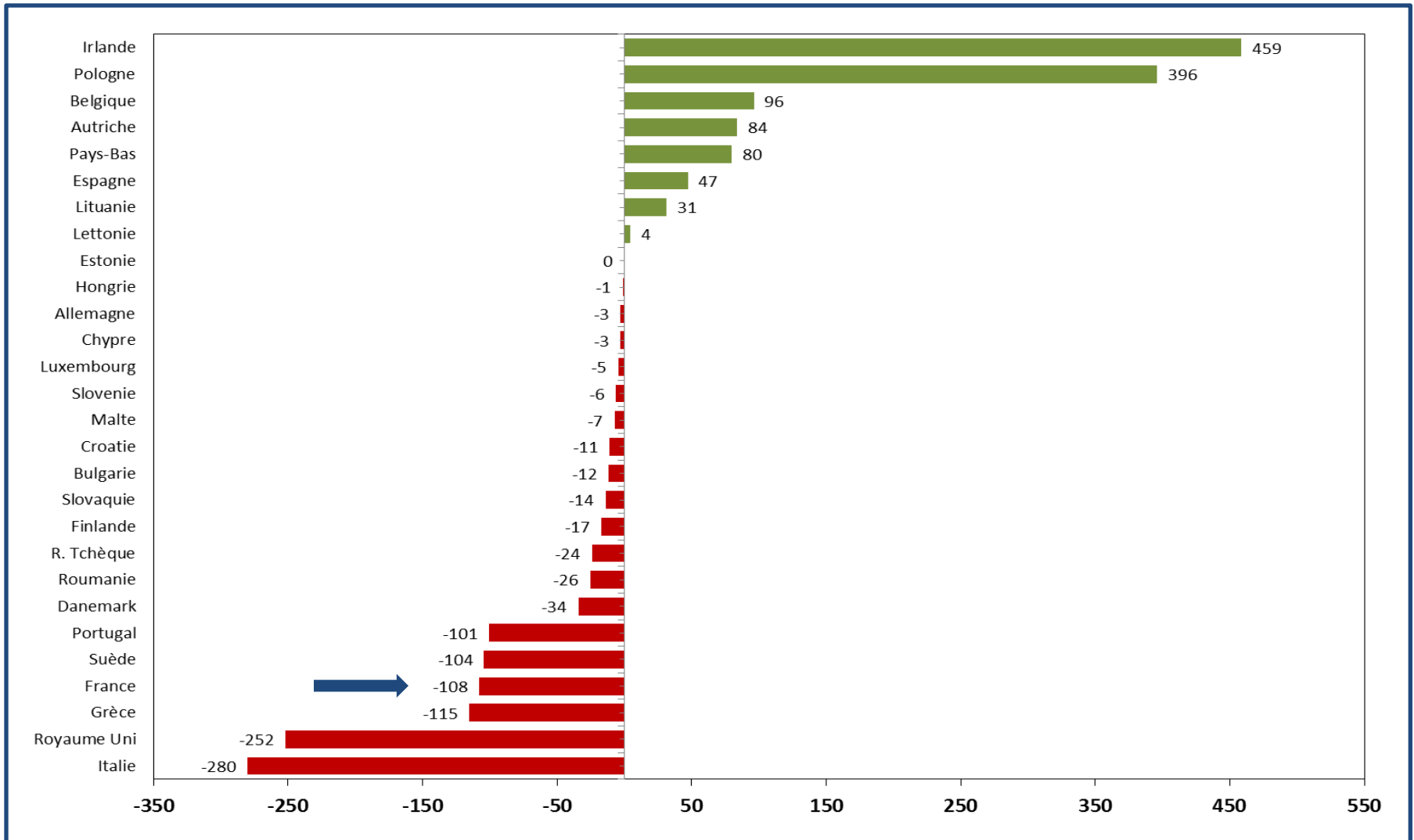

INRA, SMART-LERECO, d'après COMEXT

### 3- A l'échelle de la France et des Etats membres partenaires



# La production de viande bovine en France\*

(Millier de tec et en % du total des viandes, 1970 à 2015)

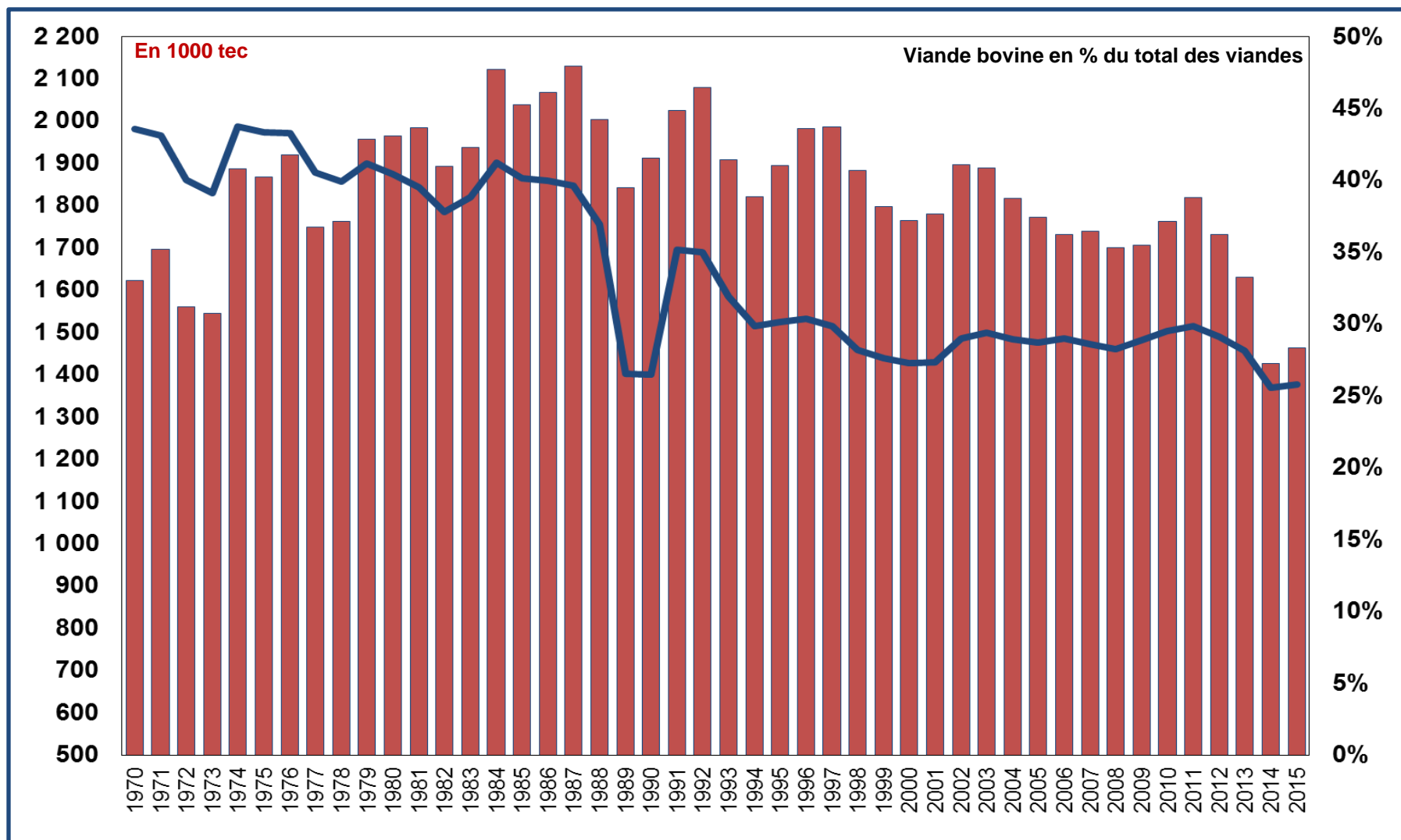

(\*) Production indigène brute (PIB) gros bovins et veaux = Abattages contrôlés redressés + solde du commerce extérieur de tous les animaux vivants

FranceAgriMer d'après SSP



# Les échanges de viande bovine de la France

(Millier de tec, 2000-2015)

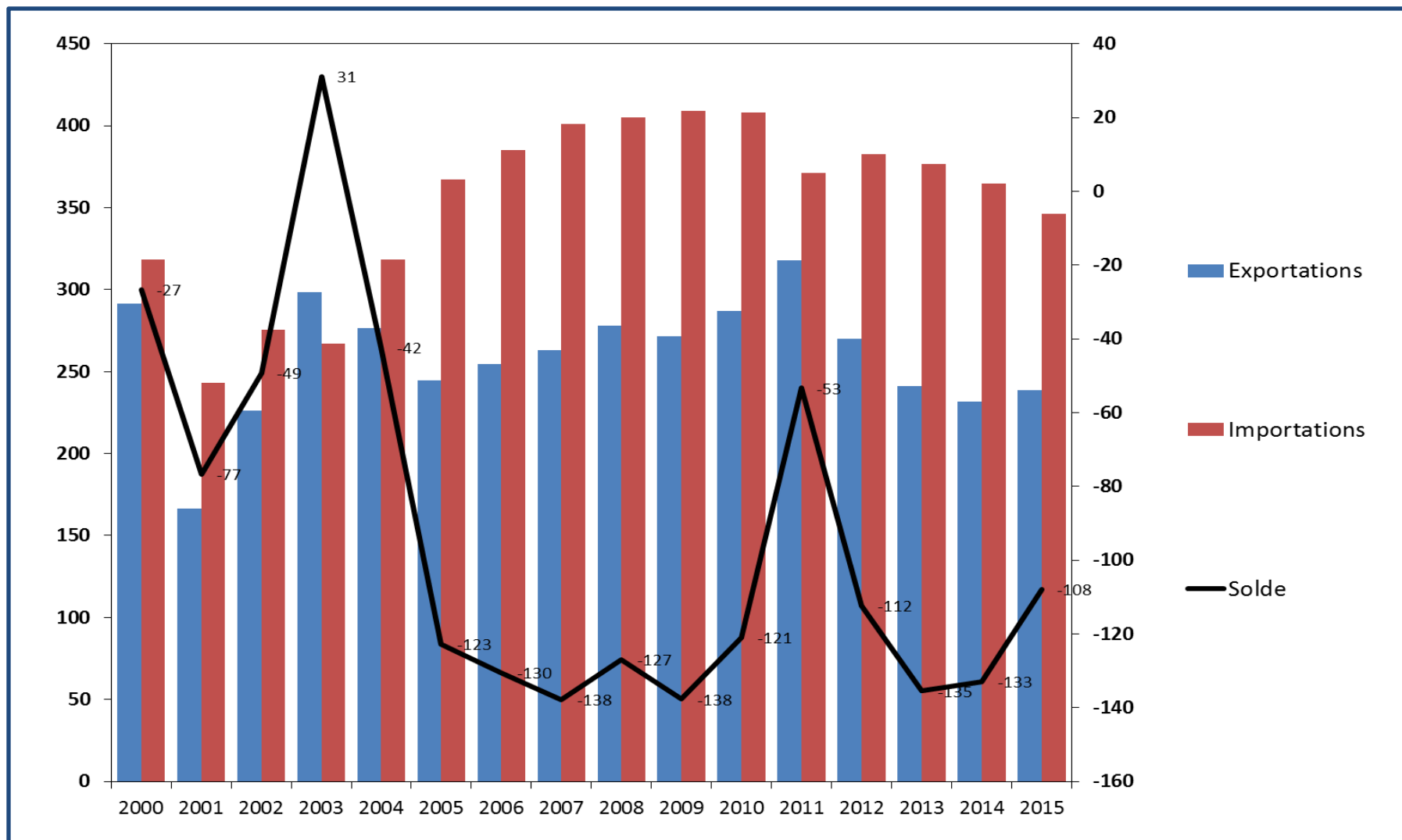

INRA, SMART-LERECO, d'après COMEXT

# Les clients de la France en viande bovine

(Millier de tec, 2000 à 2015)

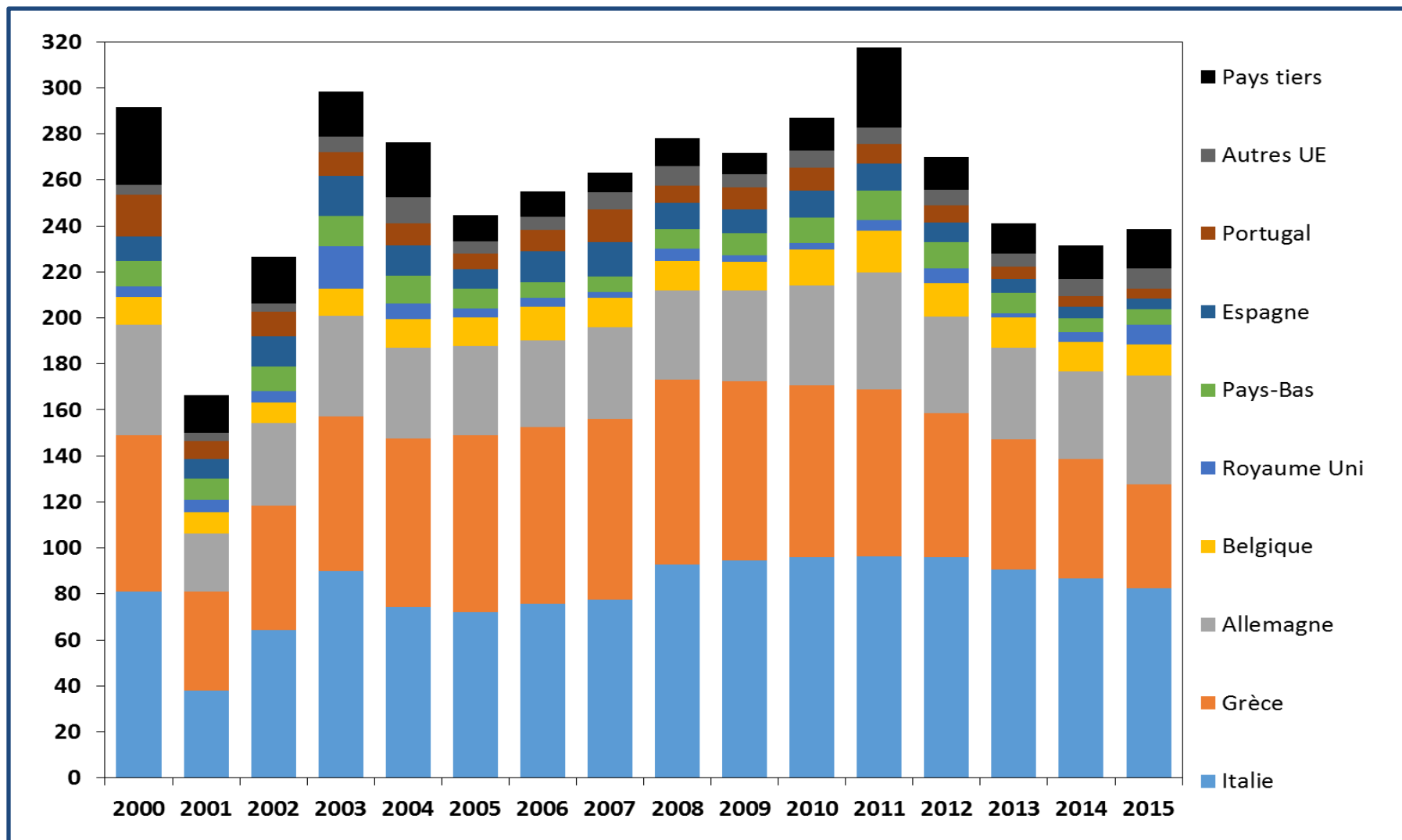

Douanes françaises / Traitement INRA, SMART-LERECO (Nantes)

# Les échanges de viande bovine de l'Italie

(Millier de tec, 2000-2015)

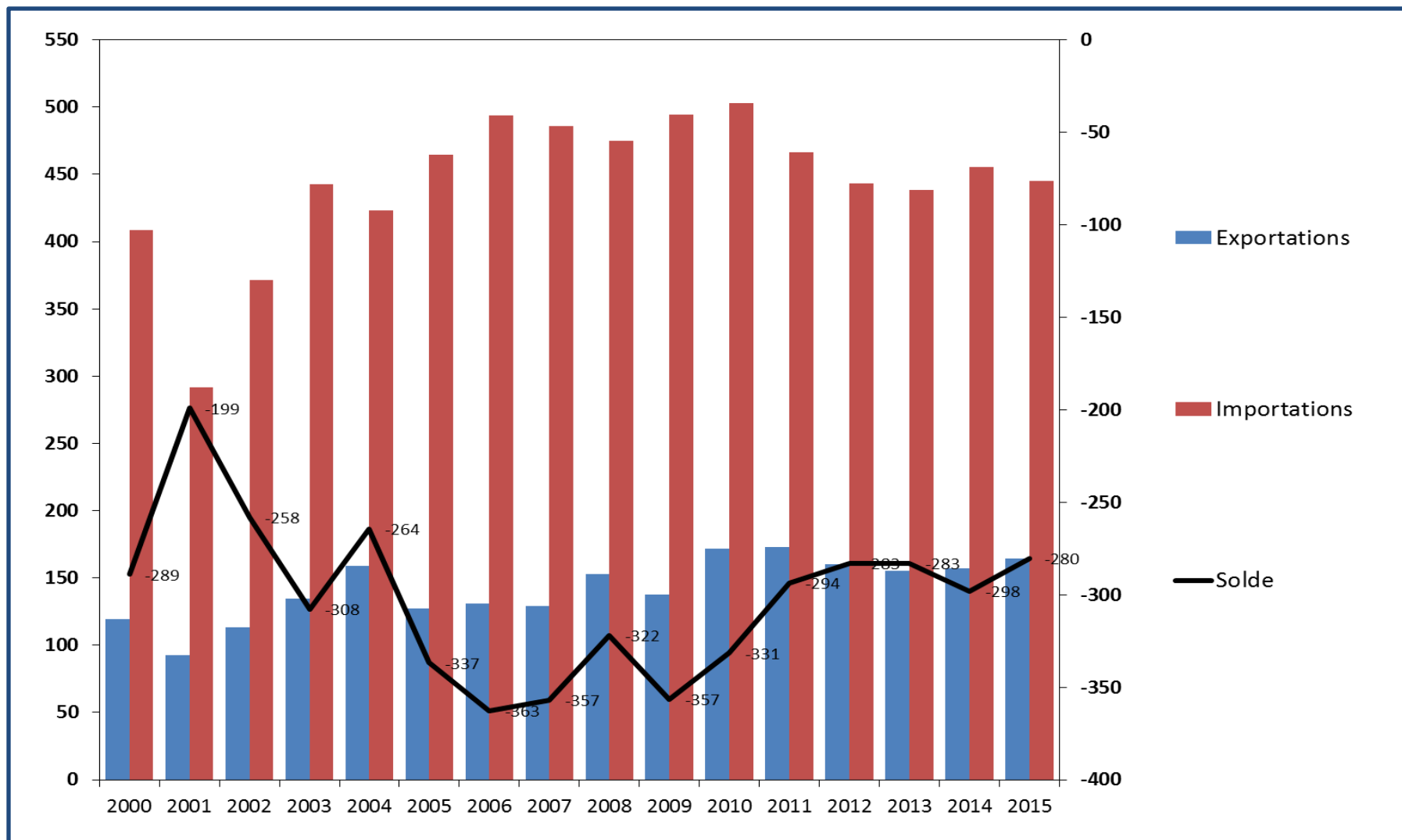

INRA, SMART-LERECO, d'après COMEXT

# La provenance des importations en viande bovine de l'Italie

(Millier de tec, 2000-2015)

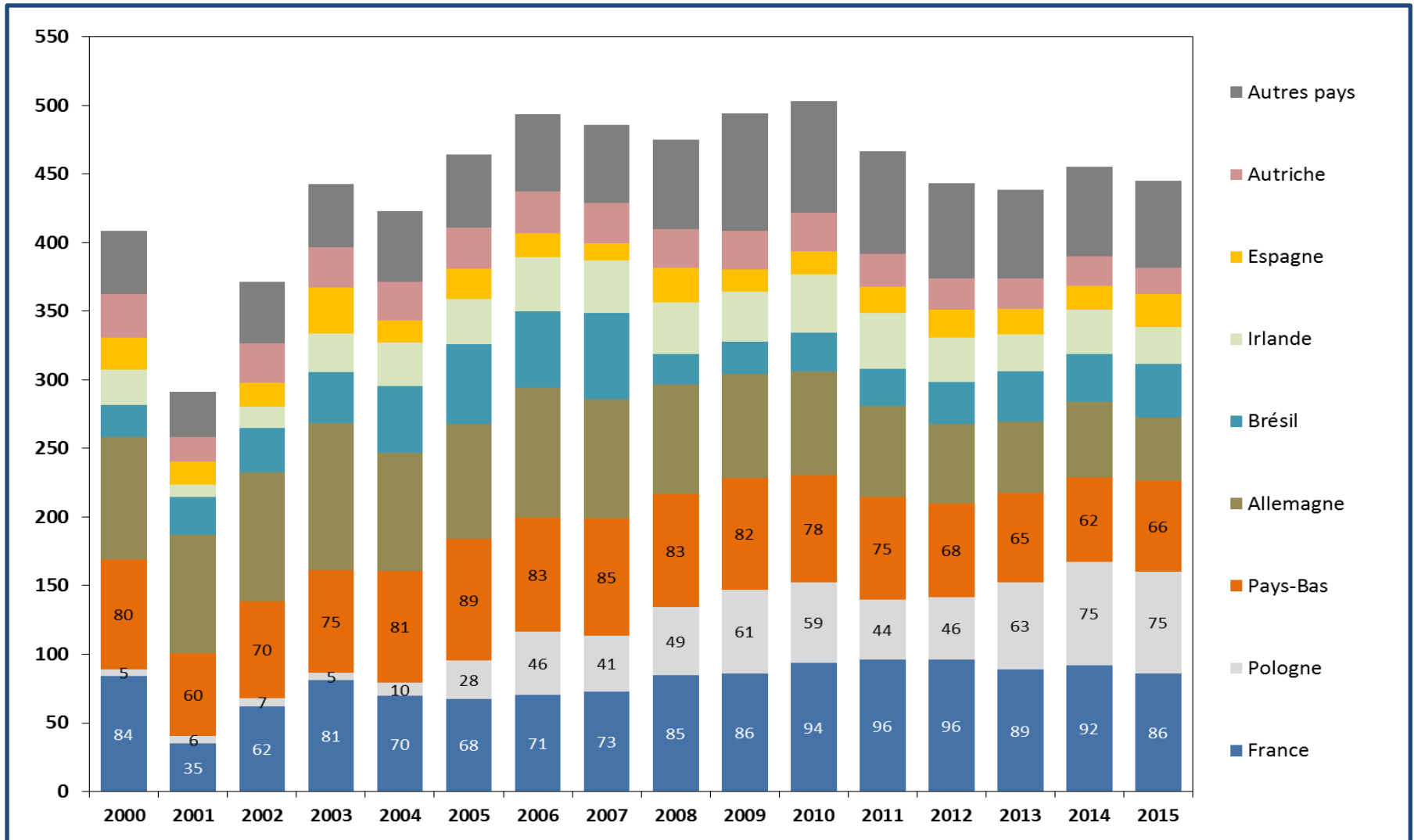

INRA, SMART-LERECO, d'après COMEXT

# Les échanges de viande bovine de la Grèce

(Millier de tec, 2000-2015)

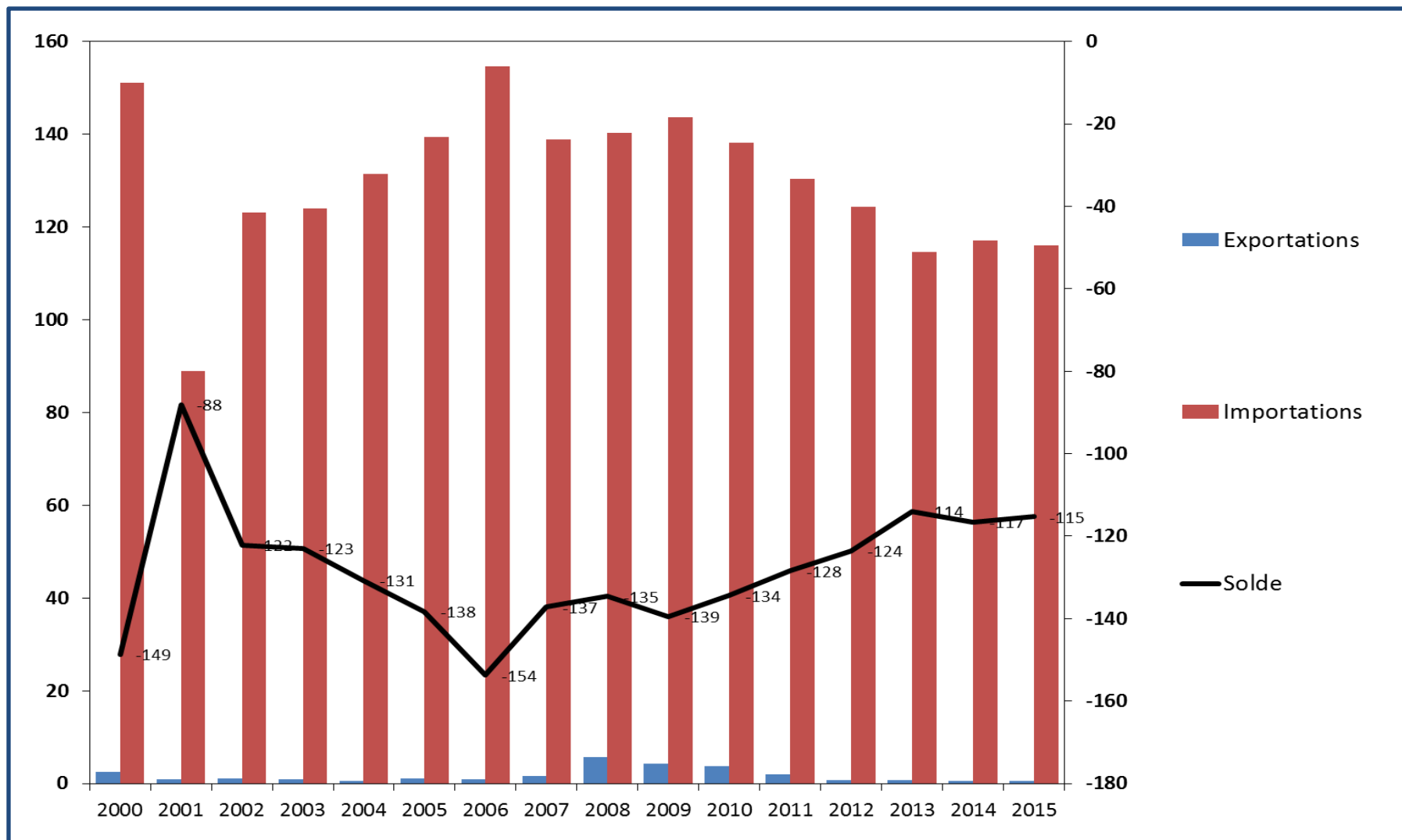

INRA, SMART-LERECO, d'après COMEXT

# La provenance des importations en viande bovine de la Grèce

(Millier de tec, 2000-2015)

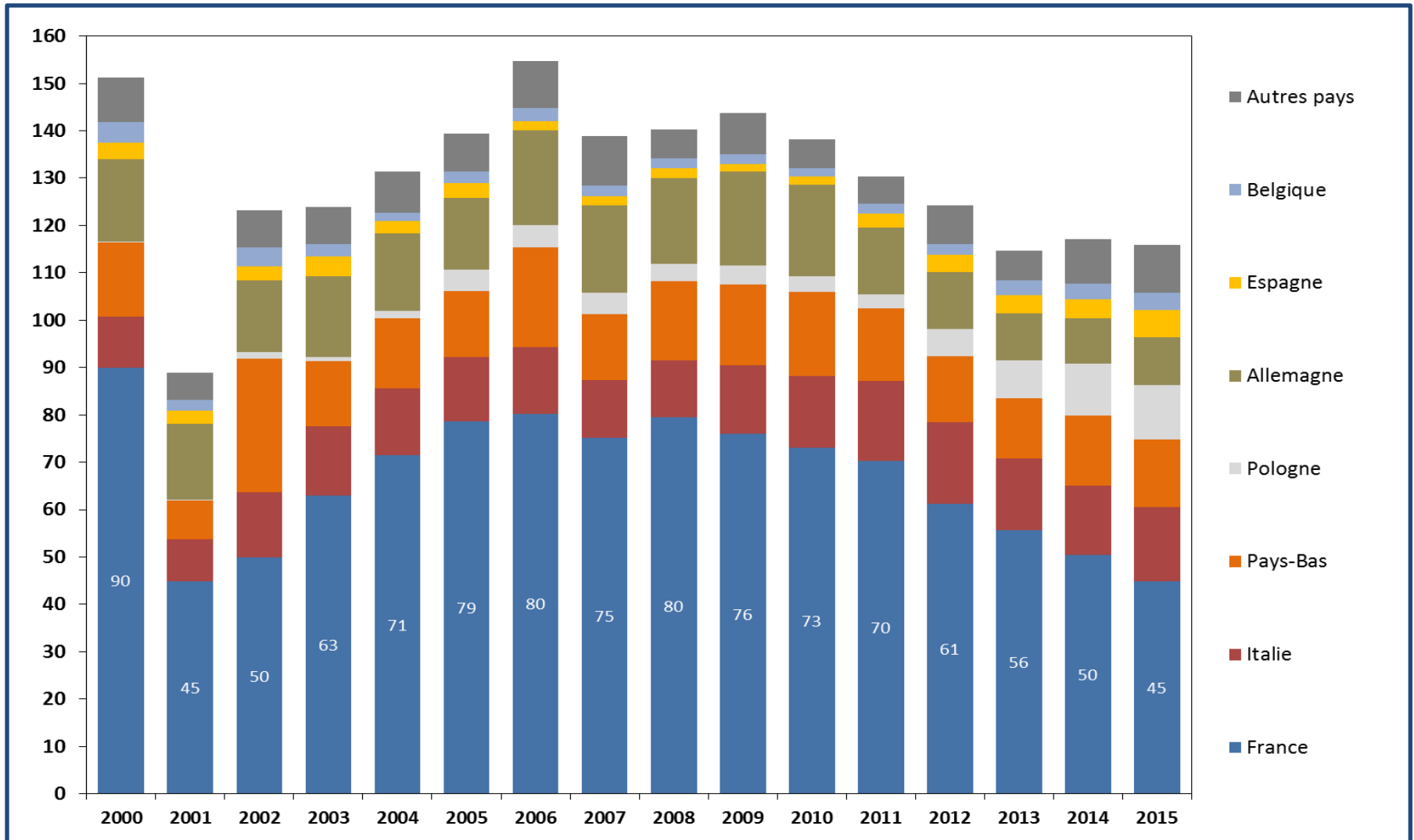

INRA, SMART-LERECO, d'après COMEXT

# Les échanges de viande bovine de l'Allemagne

(Millier de tec, 2000-2015)

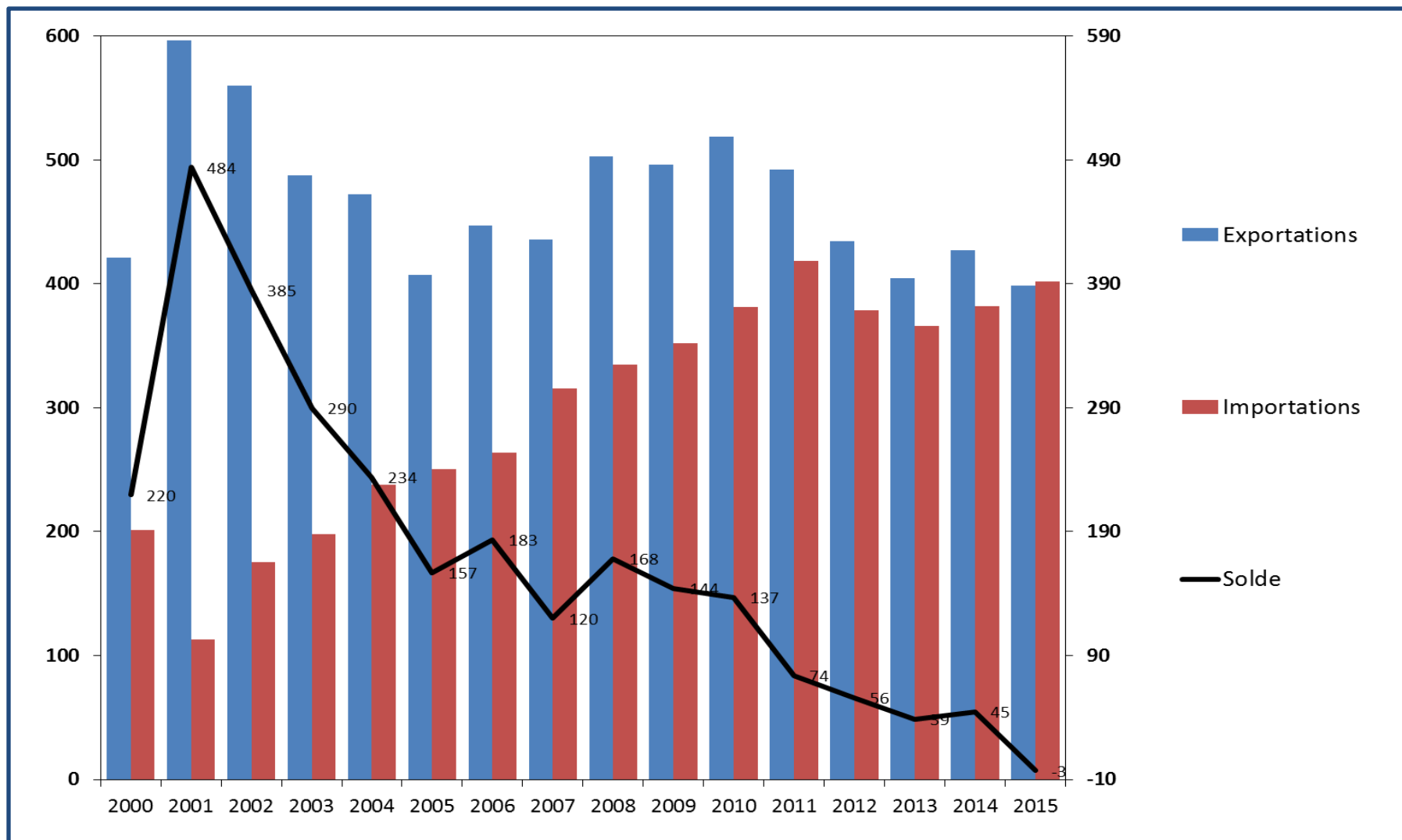

INRA, SMART-LERECO, d'après COMEXT

# La destination des exportations en viande bovine de l'Allemagne

(Millier de tec, 2000-2015)

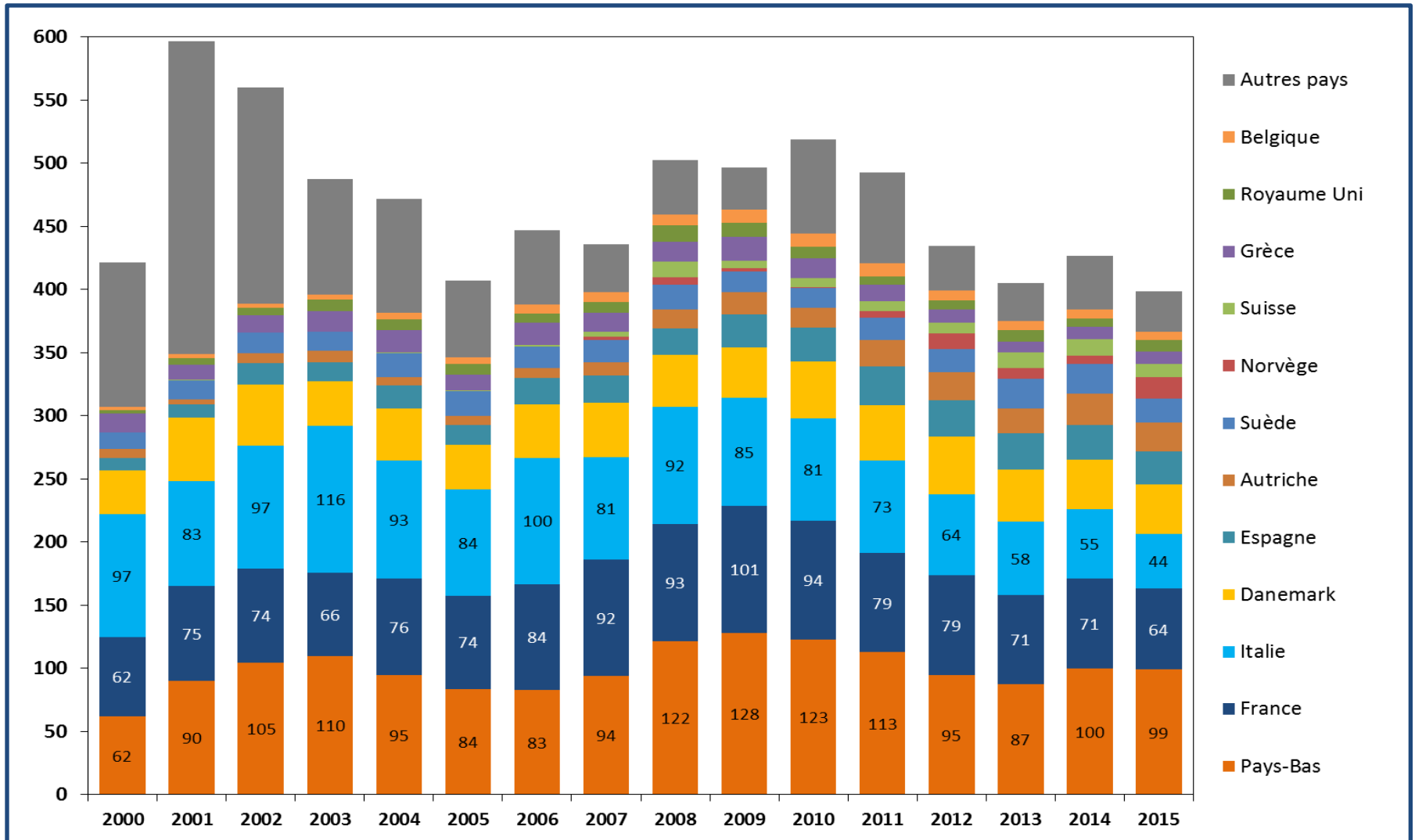

INRA, SMART-LERECO, d'après COMEXT



# Les échanges de viande bovine du Royaume-Uni

(Millier de tec, 2000-2015)

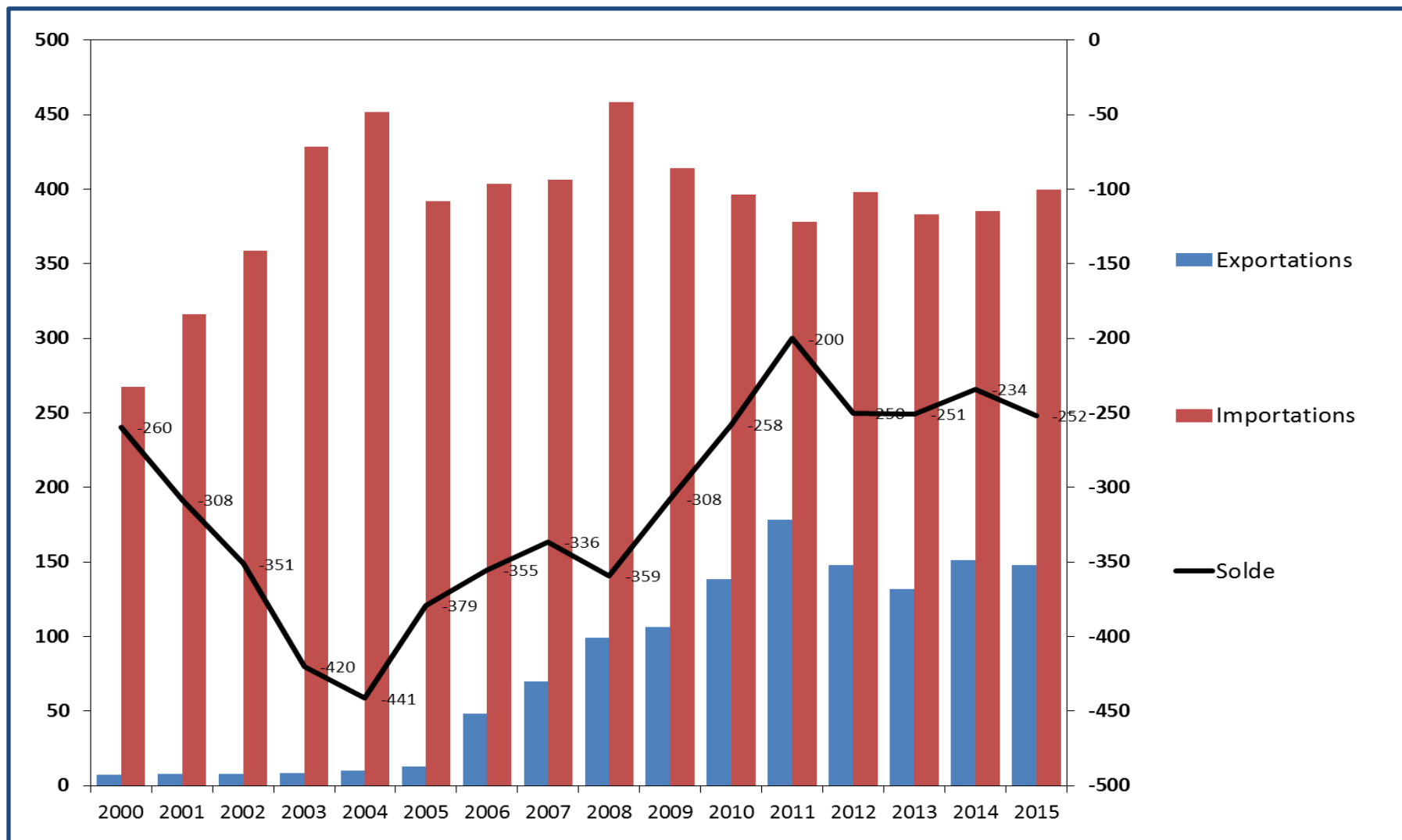

INRA, SMART-LERECO, d'après COMEXT

# La provenance des importations en viande bovine du Roy. Uni

(Millier de tec, 2000-2015)

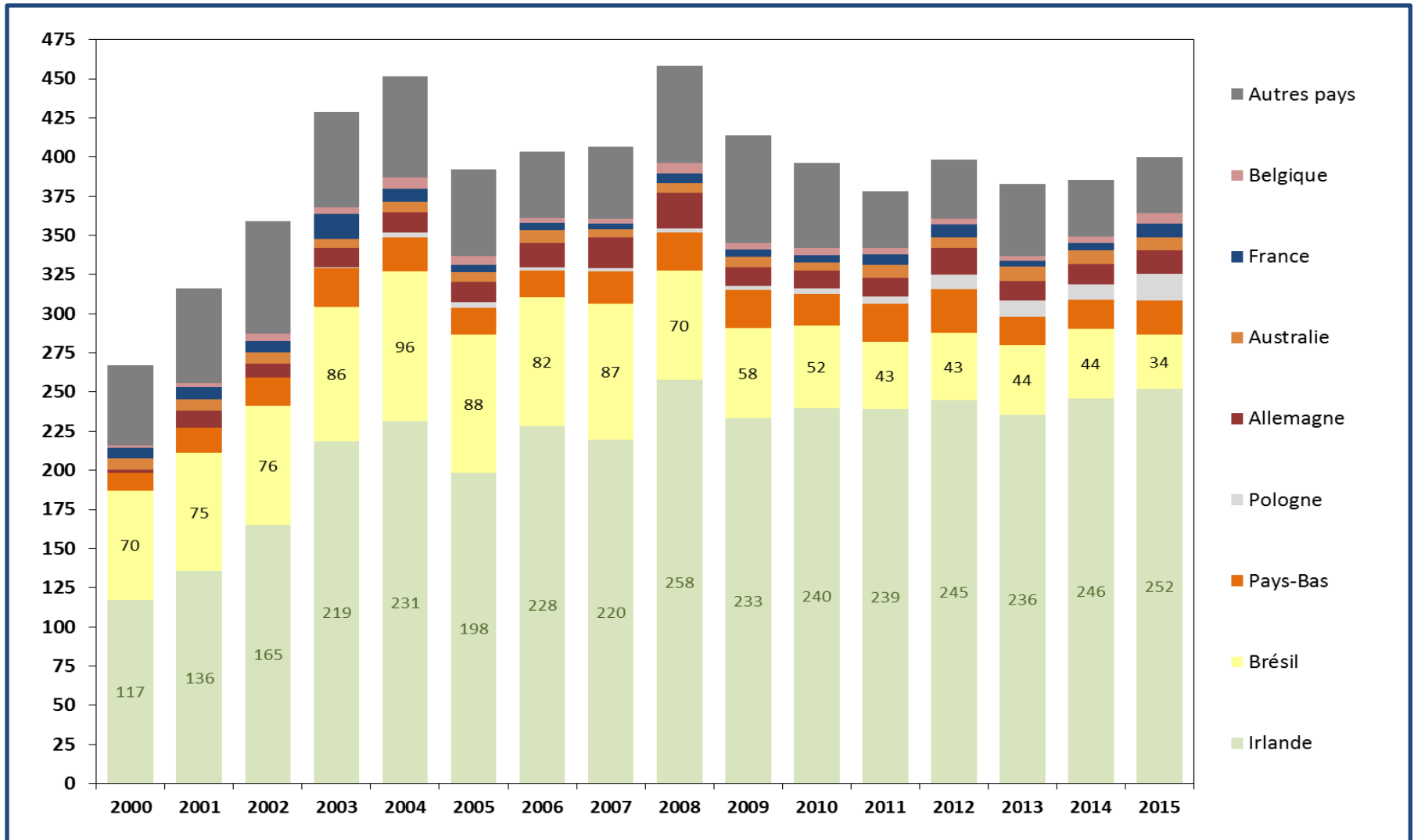

INRA, SMART-LERECO, d'après COMEXT

# Les fournisseurs de la France en viande bovine

(Millier de tec, 2000 à 2015)

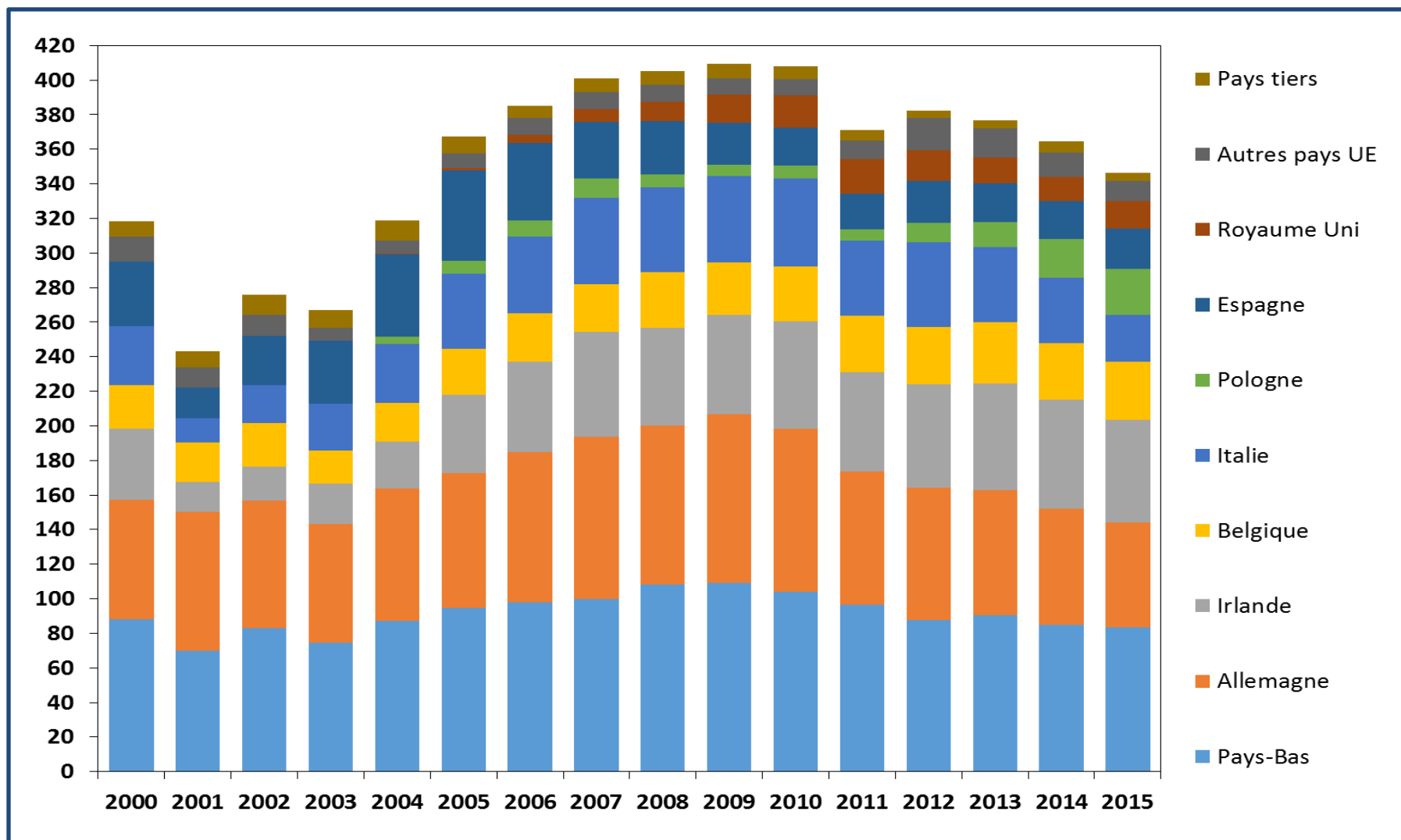

Douanes françaises / Traitement INRA, SMART-LERECO (Nantes)

# Les échanges de viande bovine des Pays-Bas

(Millier de tec, 2000-2015)

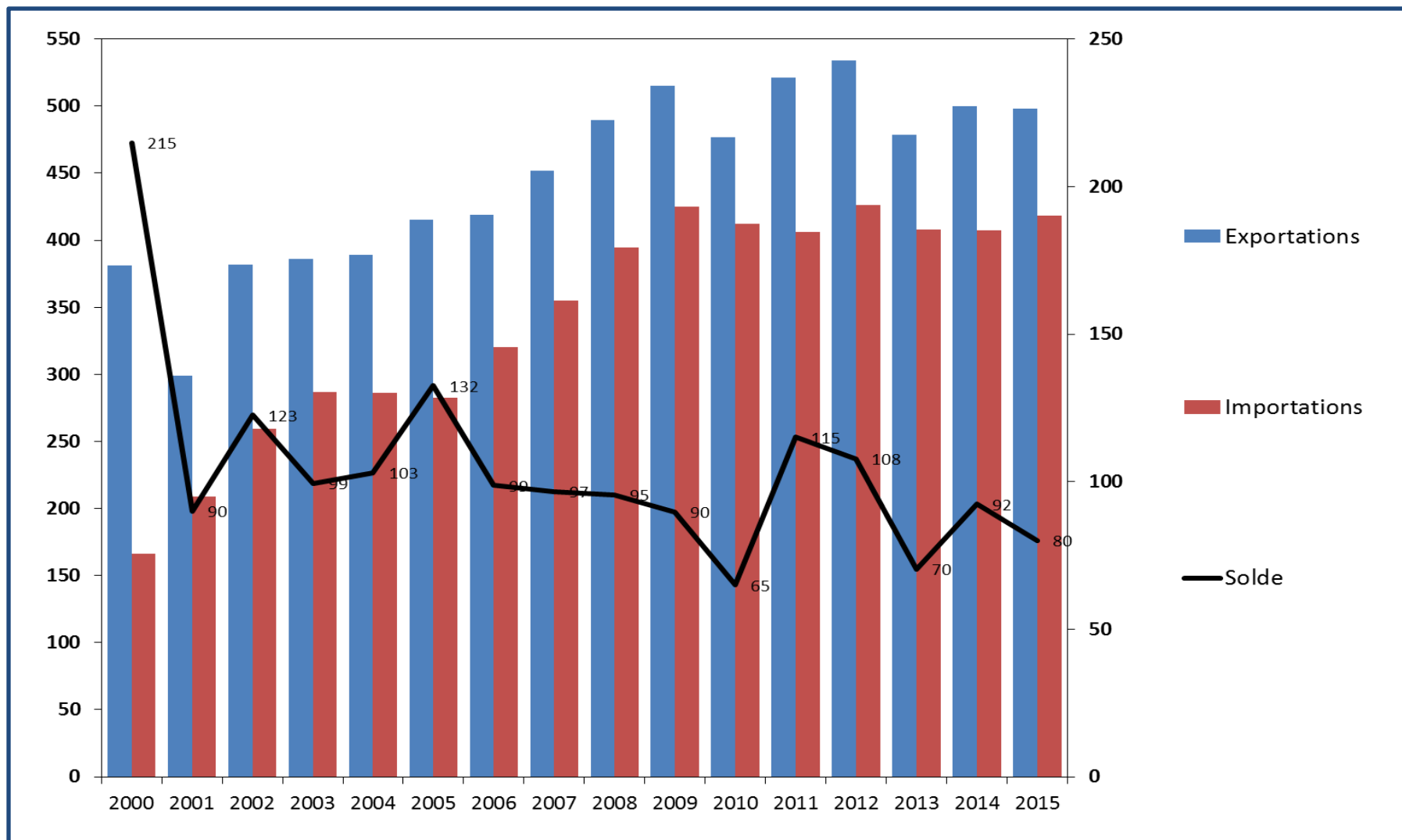

INRA, SMART-LERECO, d'après COMEXT

# La destination des exportations en viande bovine des Pays-Bas

(Millier de tec, 2000-2015)

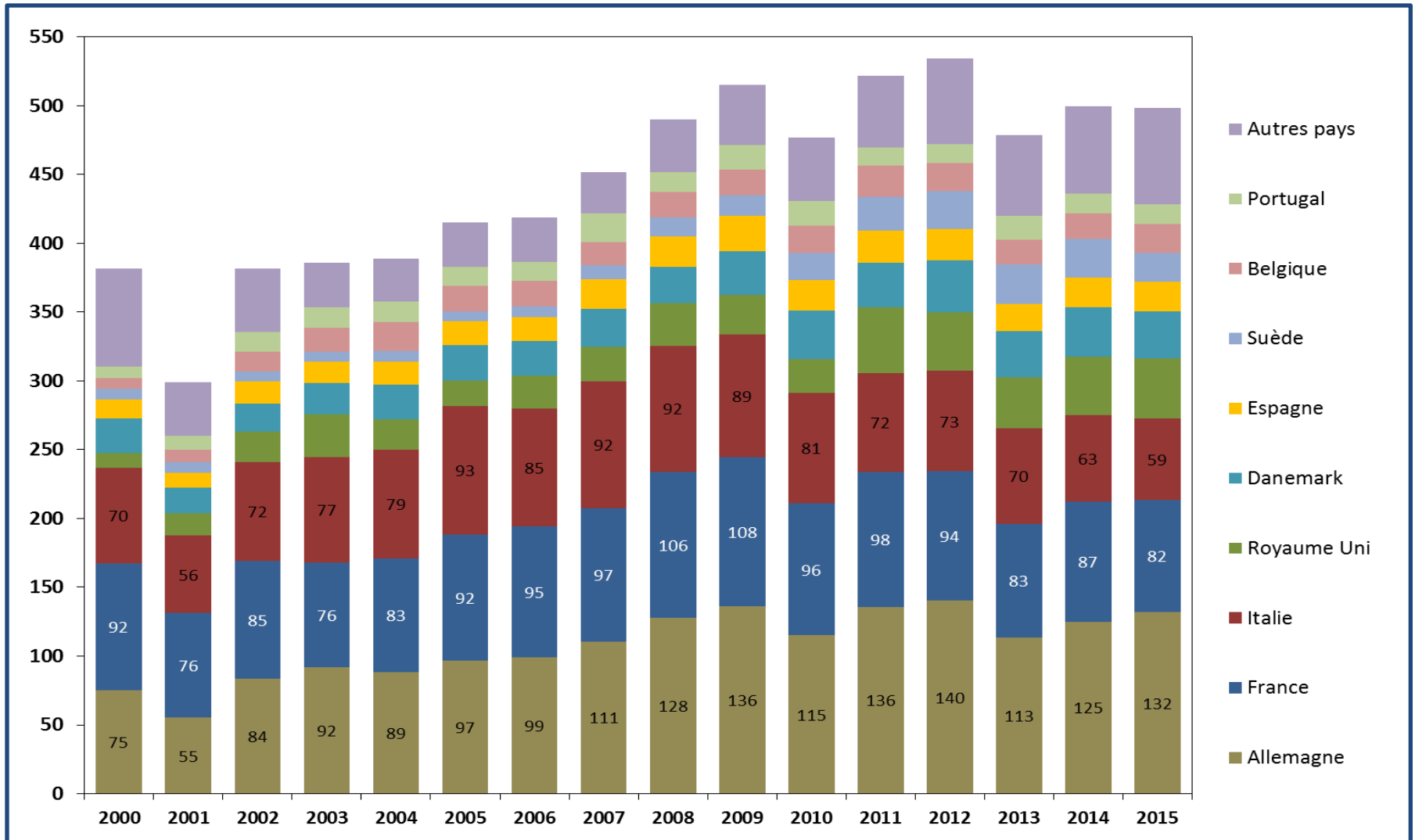

INRA, SMART-LERECO, d'après COMEXT

# Les échanges de viande bovine de l'Irlande

(Millier de tec, 2000-2015)

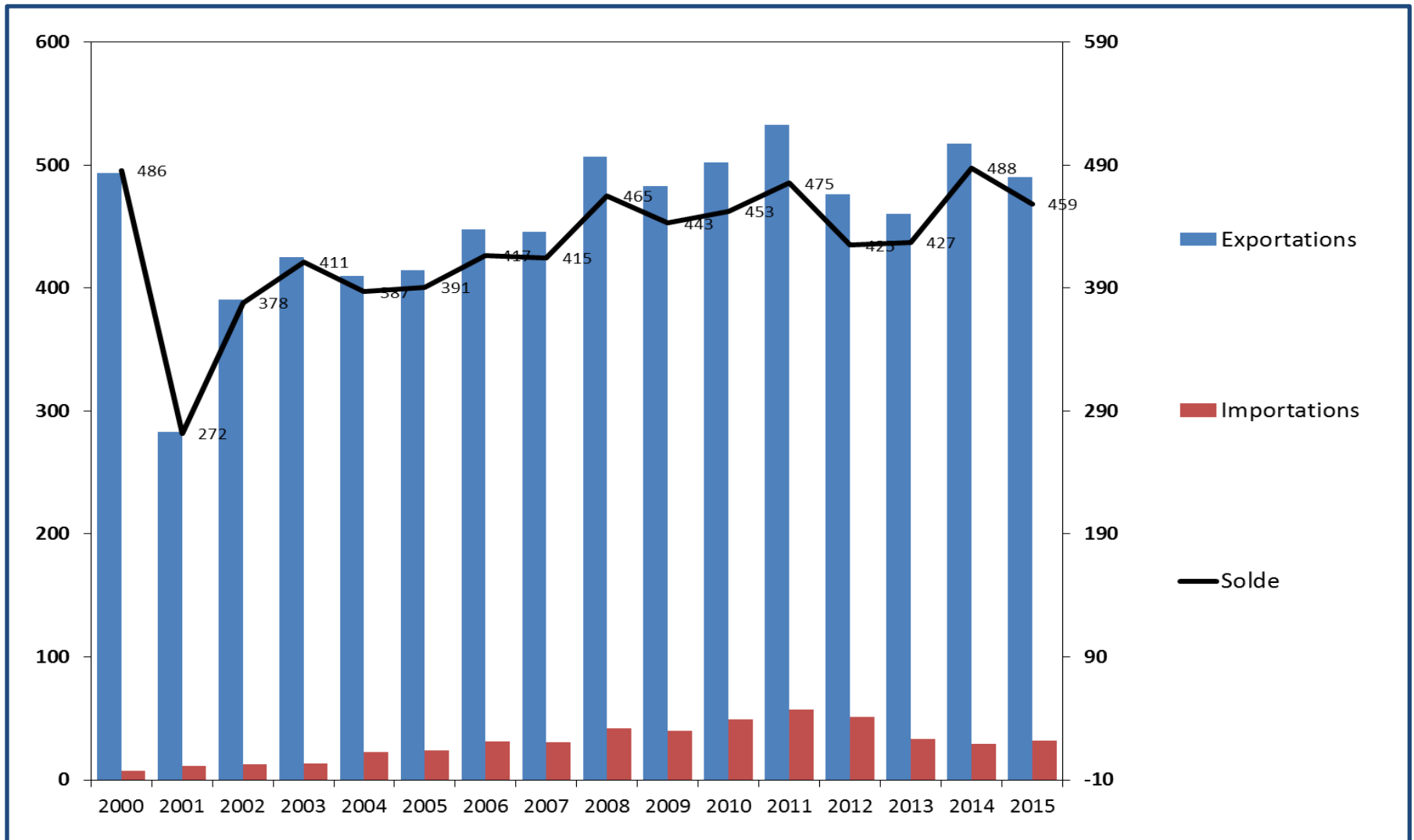

INRA, SMART-LERECO, d'après COMEXT

# La destination des exportations en viande bovine de l'Irlande

(Millier de tec, 2000-2015)

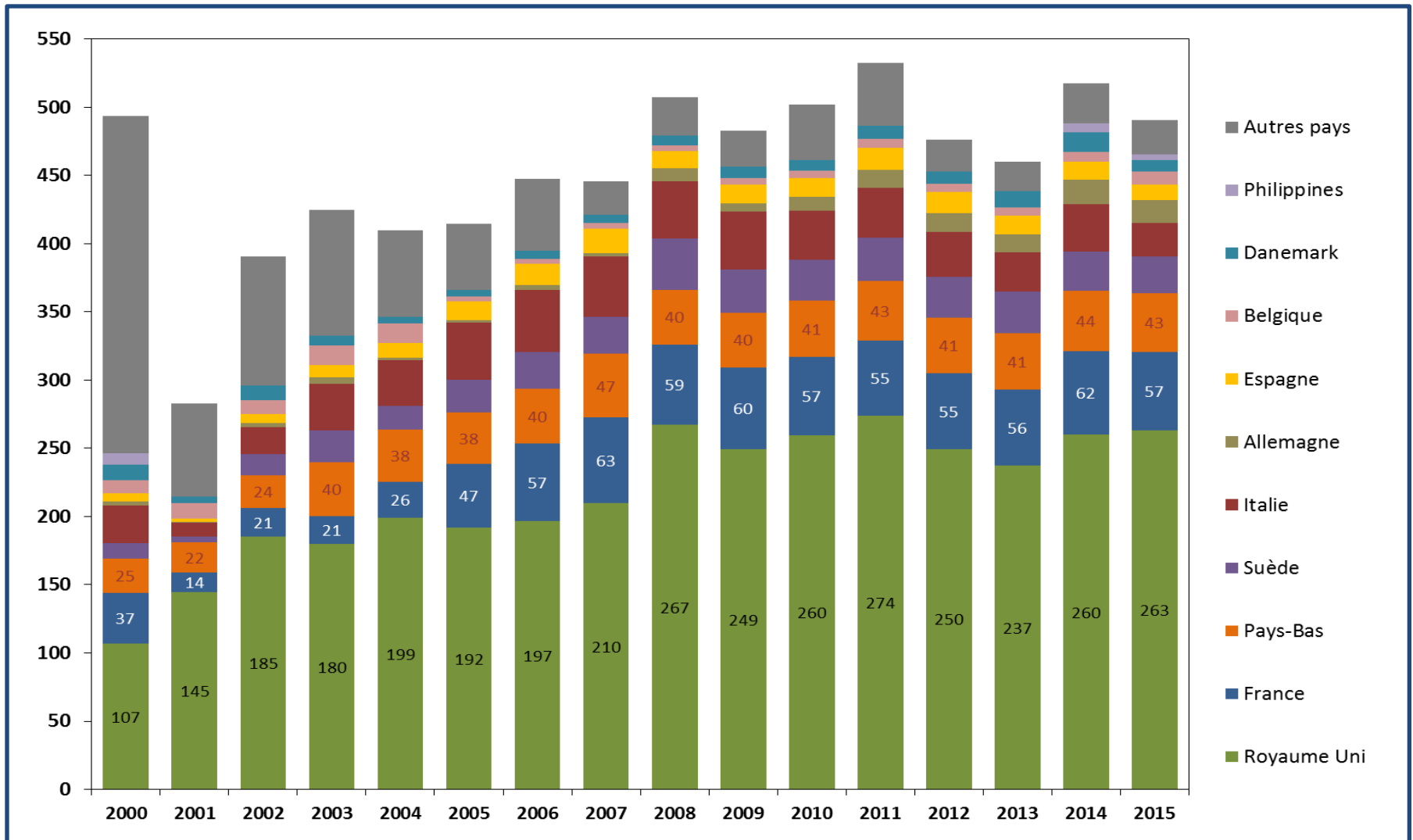

INRA, SMART-LERECO, d'après COMEXT

# Les échanges de viande bovine de la Pologne

(Millier de tec, 2000-2015)

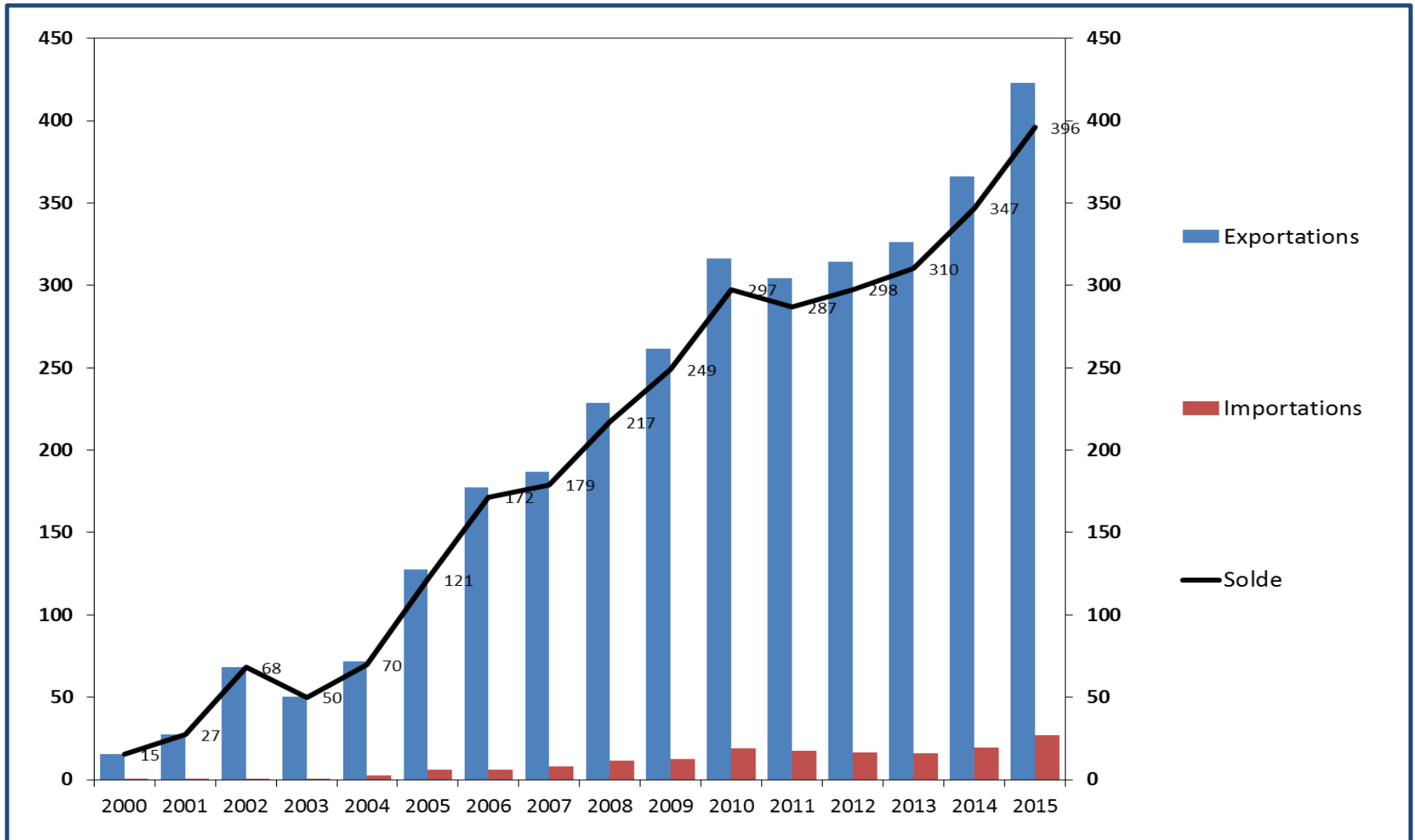

INRA, SMART-LERECO, d'après COMEXT



# La destination des exportations en viande bovine de la Pologne

(Millier de tec, 2000-2015)

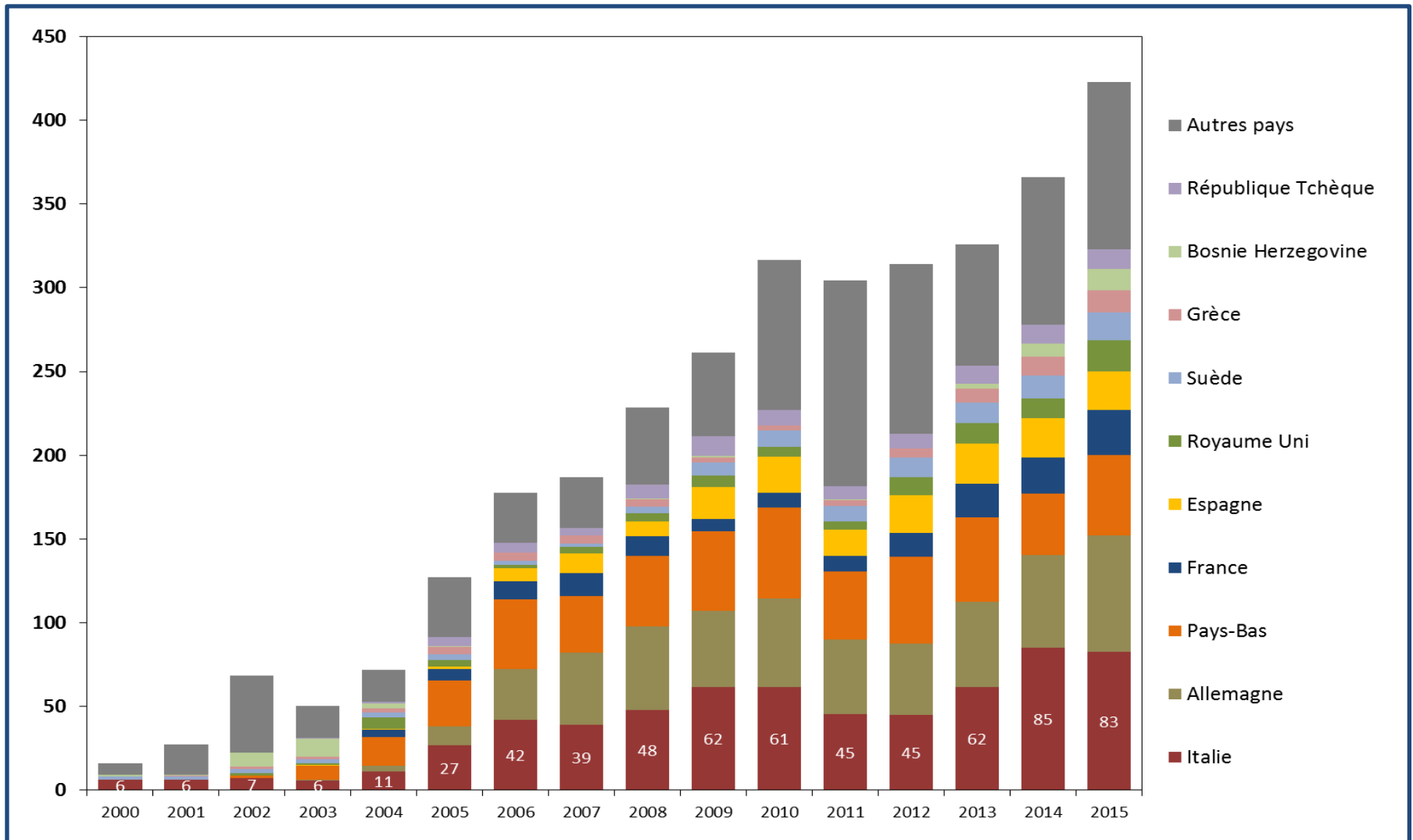

INRA, SMART-LERECO, d'après COMEXT

# Les échanges de la France en bovins vivants

(Million d'euros courants, 2000 à 2015)

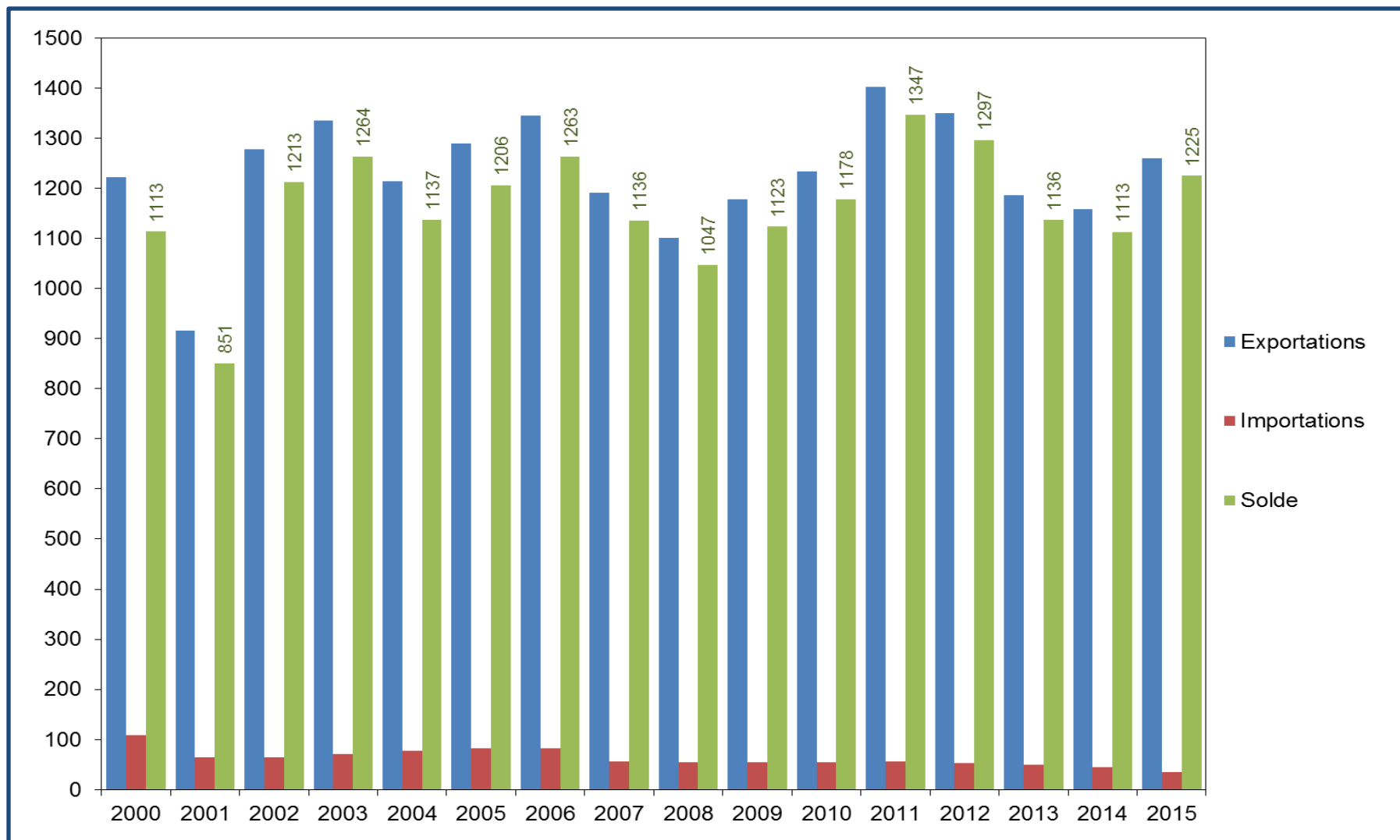

INRA, SMART-LERECO, d'après COMEXT

# Les clients de la France en bovins vivants

(Million d'euros courants, 2000 à 2015)

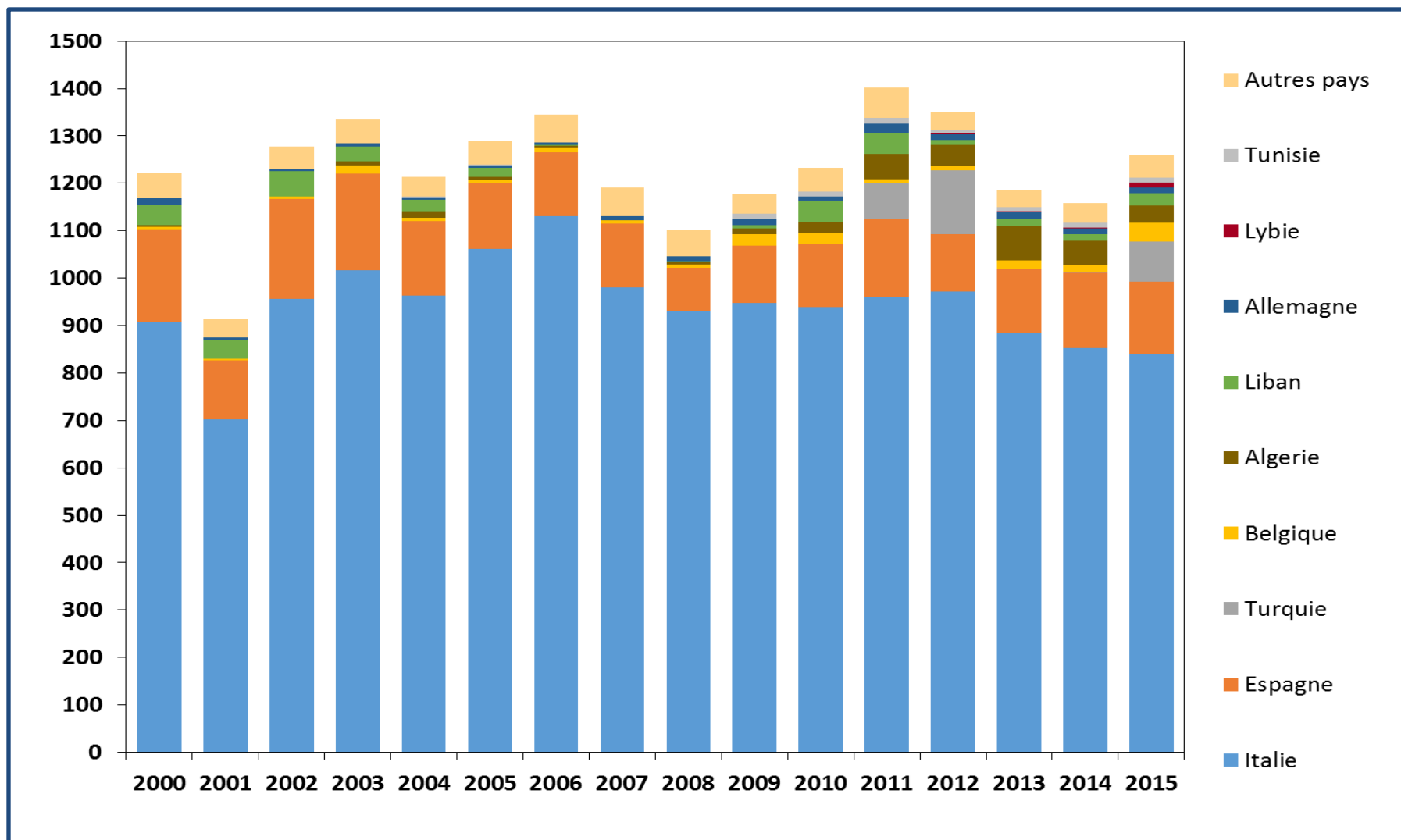

Douanes françaises / Traitement INRA, SMART-LERECO (Nantes)

# Les fournisseurs de l'Italie en bovins vivants

(Million d'euros courants, 2000 à 2015)

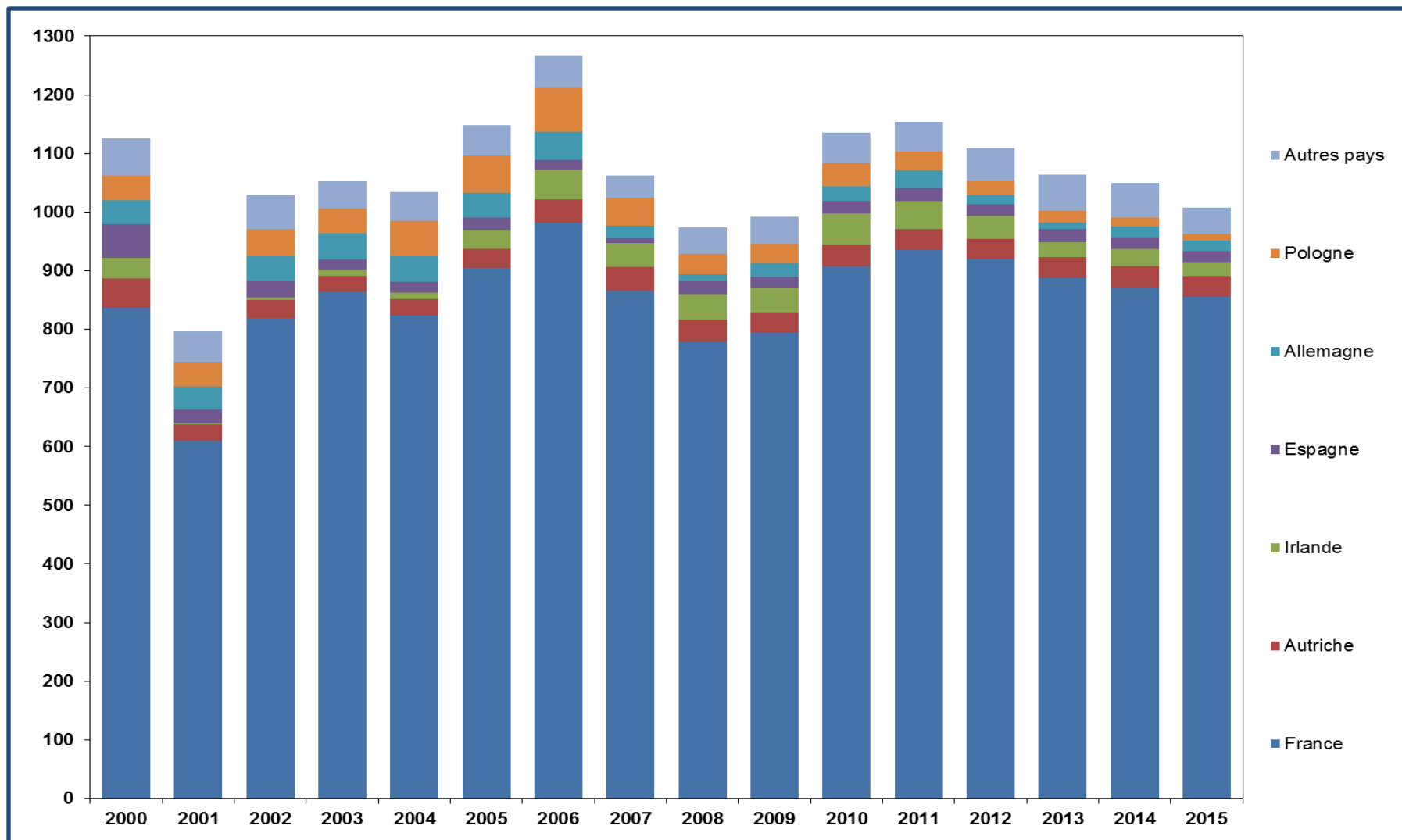

INRA, SMART-LERECO, d'après COMEXT

# Les échanges de la France dans le secteur bovin\*

(Million d'euros, 2000 à 2015)

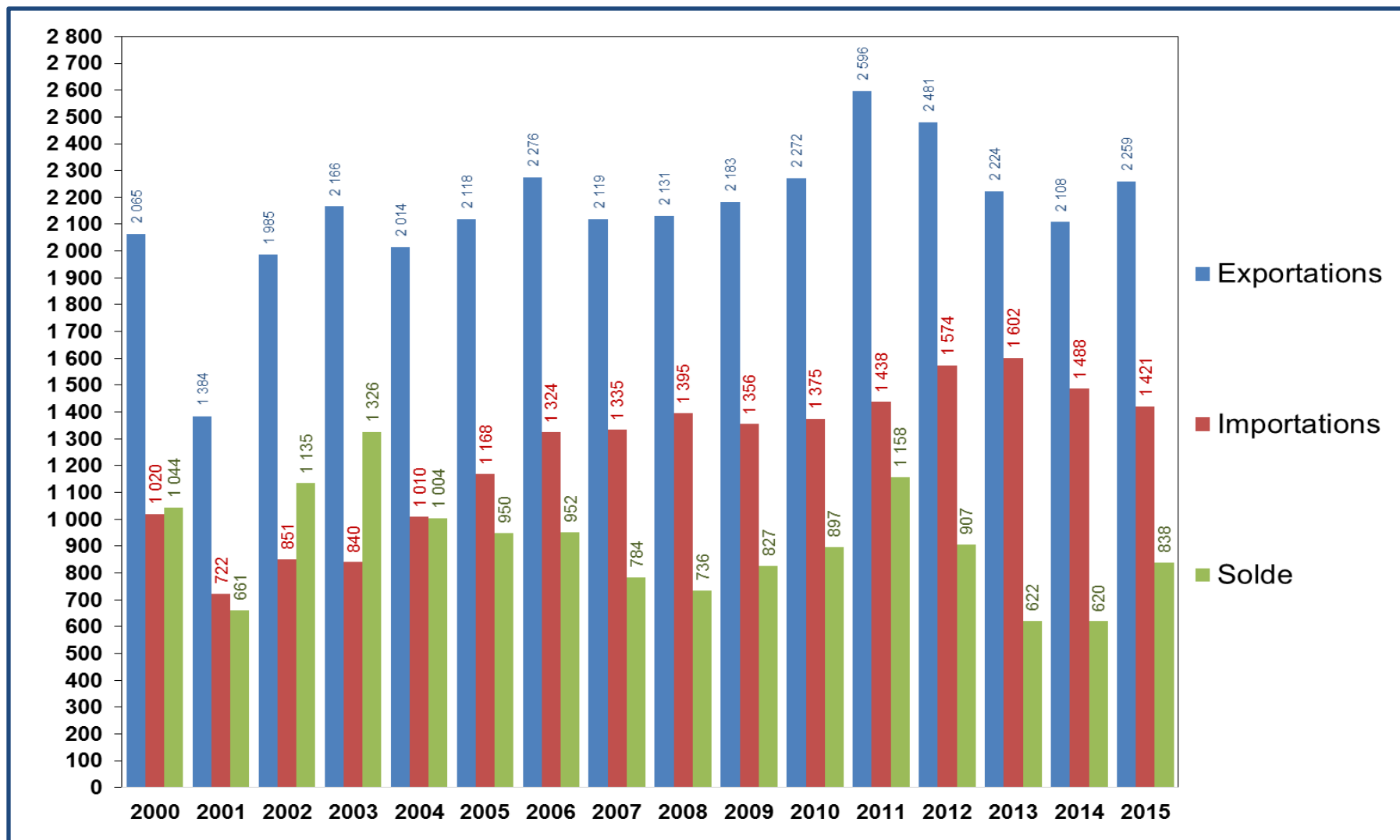

Secteur bovin = viande bovine + Bovins vivants

Douanes françaises / Traitement INRA, SMART-LERECO (Nantes)

## Conclusion



# Des raisons d'espérer et des défis à relever en bovins-viande

## → Des raisons d'espérer

- Les consommateurs français continuent à apprécier la viande bovine
- Les bovins vivants français sont toujours appréciés dans plusieurs pays
- Le rôle territorial (dont en zones défavorisées) de l'élevage ne fait aucun doute
- Le développement des activités d'engraissement reste toujours possible
- La savoir-faire et la passion des éleveurs

## → Des défis à relever

- Stabiliser au mieux le niveau de consommation et promouvoir la qualité
- Valoriser davantage les veaux mâles nés en France
- Favoriser l'essor des circuits courts et les projets créateurs de valeur ajoutée
- Pérenniser au mieux les montants d'aides directes (PAC)
- Adopter des systèmes productifs moins gourmands en capital