

Présentation des fonds patrimoniaux des bibliothèques des anciennes Ecoles Normales de l'Académie de Grenoble

Joëlle Rochas, conservatrice, directrice des BU Professorat Education - Service Interétablissement de Documentation de l'Université Grenoble Alpes - Grenoble-INP
Conférence donnée à l'ESPE de Valence le 14 septembre 2015 dans le cadre d'un séminaire de recherche. Présentation actualisée le 9 janvier 2017

05/01/2017



Présentation des fonds patrimoniaux des bibliothèques des anciennes Ecoles Normales de l'Académie de Grenoble (Isère, Drôme-Ardèche, Savoie, Haute-Savoie)

Joëlle Rochas
05/01/2017

Rappel

Lois Jules Ferry sur l'école : 1879-1889

Création des bibliothèques d'ESPE : *ca* 1879



La BUPE Valence - 1 -

- C'est la bibliothèque de l'ESPE de Valence (Bibliothèque Universitaire Professorat Education-Valence)
- Elle possède le fonds de l'ancienne Ecole Normale de Filles de Valence



La BUPE Valence - 2 -

- Le fonds ancien est installé dans la salle du Conseil de l'ESPE de Valence



Le fonds ancien de la BUPE-Valence

- 1 -

- 3.575 ouvrages
- Seuls 315 sont informatisés
- Ils vont de 1820 à 1950

Le fonds ancien de la BUPE-Valence

- 2 -

- Une étude sur un corpus de 140 ouvrages allant de 1820 à 1918 montre 3 époques :
 - les prémices (17^e-18^e siècles)
 - l'élaboration des lois Ferry (1879-1889)
 - la formation de la 1^e génération d'enseignants : 1889-1918

Les 4 BU d'ESPE de l'Académie de Grenoble

- Grenoble (Isère)
- Valence (Drôme-Ardèche)
- Chambéry (Savoie)
- Bonneville (Haute-Savoie)

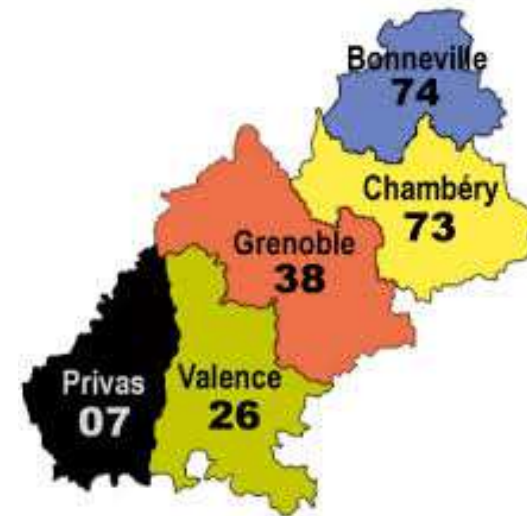

BUPE-Chambéry - 1 -

- Bibliothèque Universitaire Professorat Education – Chambéry



BUPE-Chambéry - 2 -

- Album de l'Ecole Normale d'Institutrices de Chambéry : 1900
- Promotion 1897-1899 : élèves institutrices de 2^e et de 3^e années

http://issuu.com/bupe-sicd1-grenoble/docs/album_ecole_normale_d_institutrices

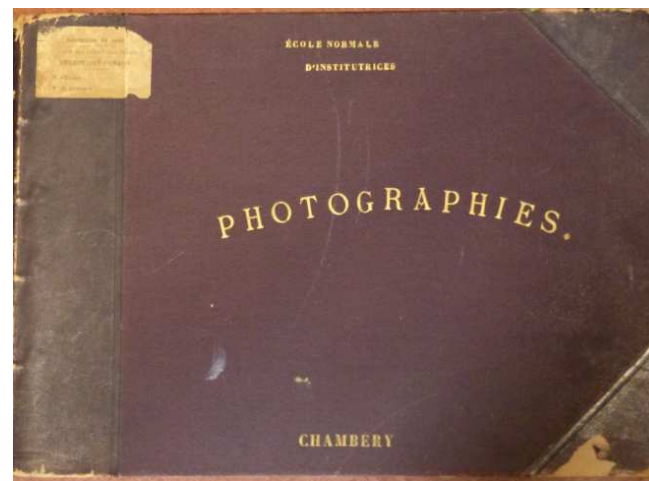

BUPE-Bonneville - 1 -

- Bibliothèque Universitaire Professorat Education – Bonneville



BUPE-Bonneville - 2 -

- Album photographique de l'Ecole Normale d'Instituteurs de Bonneville (Haute-Savoie) : promotions de 1902 à 1942

http://issuu.com/bupe-sicd1-grenoble/docs/promos_bonneville (version martyr)



Ecole Normale de Rumilly

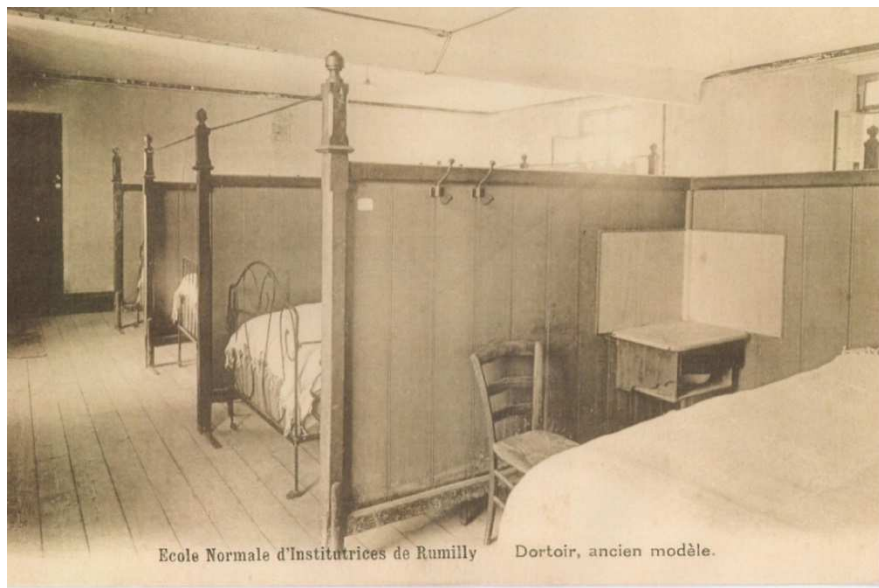

BUPE-Grenoble - 1 -

- Bibliothèque Universitaire Professorat Education – Grenoble



BUPE-Grenoble - 2 -

- Fonds ancien de l'Ecole Normale d'Instituteurs de Grenoble
- Fonds local

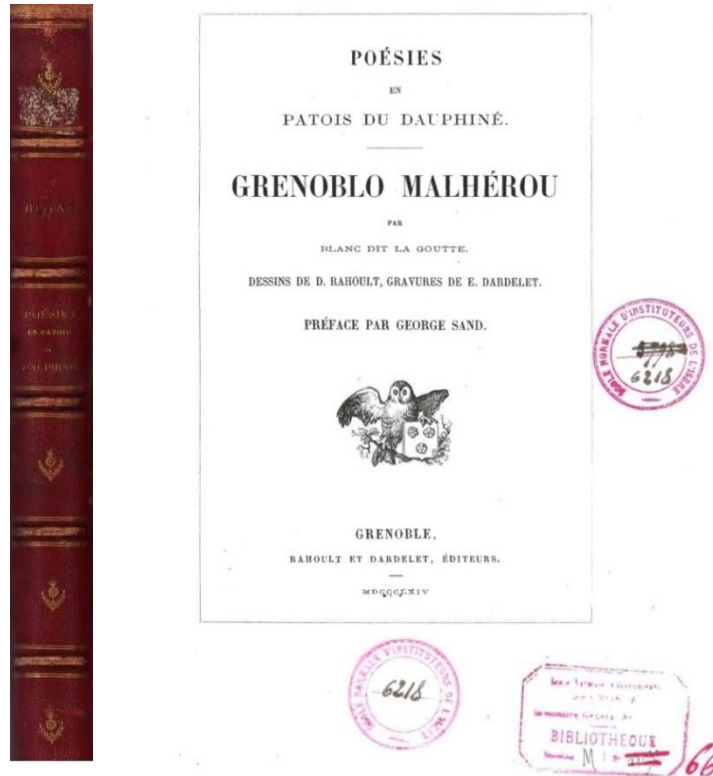

BUPE-Grenoble - 3 -

Ce livre a été offert à l'École Normale d'Instituteurs de Grenoble par
M. Guillaume Alexis, ancien à Virieu (Savoie), en mémoire de son fils
Guillaume Félix Alexis, élève maître de la promotion de 1912, tombé
au champ d'honneur dans la forêt d'Aprémont (Meuse) le 27 Novemb
1914 à l'âge de 20 ans.
Ce 28 Juin 1915

Guillaume Alexis



Notre époque voit peu à peu disparaître de beaucoup
de localités les derniers vestiges archéologiques. Le
pittoresque n'a pas de plus grands ennemis que les
ouvriers maçons. On assainit les villes, on fait cir-
culer l'air et la lumière, la santé par conséquent,
dans les rues étroites et sombres du moyen âge, et on fait bien. La
prospérité publique y gagne, mais l'art y perd.

Un monument curieux, un souvenir historique se rencontrent
sous le marteau du démolisseur : le démolisseur ne peut s'arrêter
dans son œuvre providentielle. Il faut que le souvenir et le monu-
ment disparaissent. Pleurez, poètes, pleurez artistes ; mais que vos
regrets ne soient point stériles. Aidés de la science et poussés par l'en-
thousiasme, qu'ils sauvent et fassent revivre les saintes choses du passé.
Grâce au ciel, le temps n'est plus où ce qui était détruit était anéanti pour
jamais. A Paris et dans plus d'une ville de France, la peinture et la poésie
sont venues restituer à l'histoire les conquêtes des anciennes civilisations,
prêtes à disparaître sous la pioche de la civilisation nouvelle.

Le Dictionnaire de pédagogie et d'instruction primaire de Ferdinand BUISSON

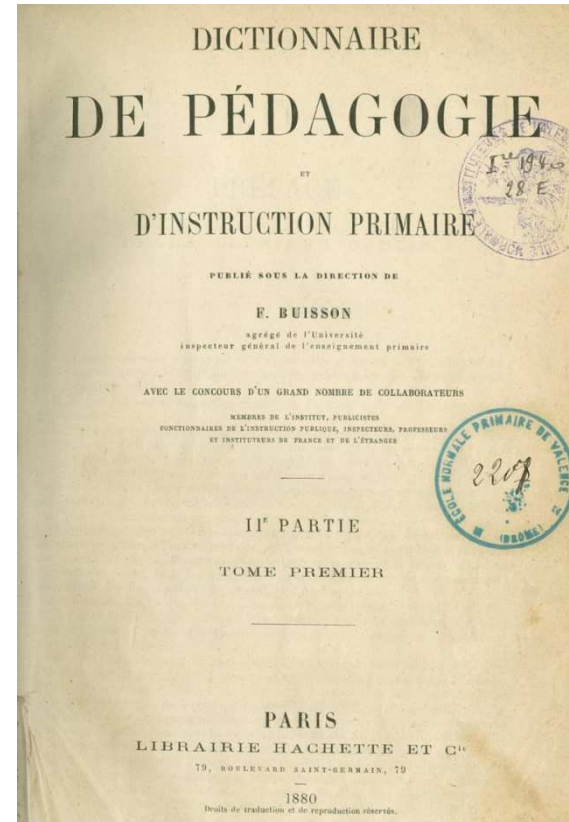
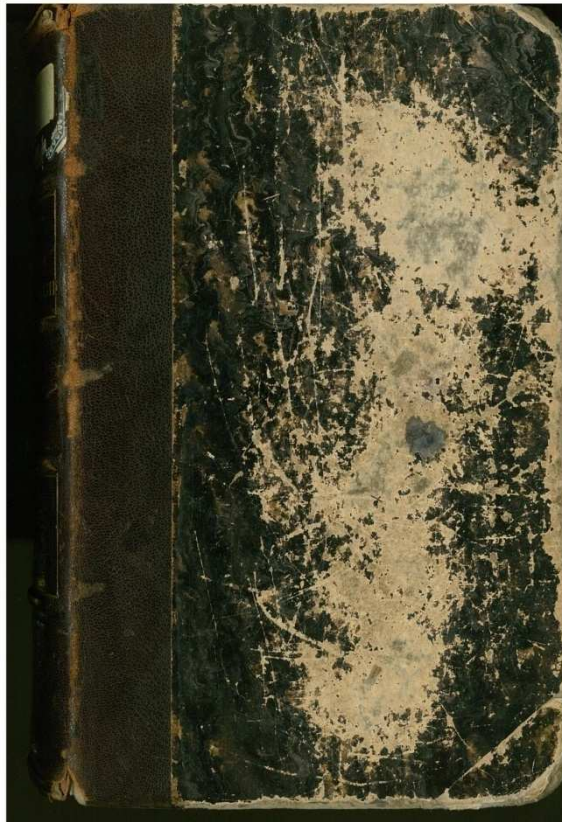

Le Dictionnaire de pédagogie - 1 -

- En 2 parties :
 - les votes parlementaires
 - les notices encyclopédiques

Le Dictionnaire de pédagogie – 2 -

- La notice « fille »

« Il faut donner aux jeunes-filles une instruction solide. Le temps n'est plus où il suffisait à la femme de nourrir et d'élever les enfants, d'être apte aux travaux du ménage... L'instruction sérieuse apporte à la jeune fille le moyen de vivre de son travail, d'exercer une profession. »

Le Dictionnaire de pédagogie -3-

- La notice « Jardin scolaire »

« Un jardin clos, d'une étendue minimum de 300 mètres sera annexé à toutes les écoles rurales ».

« La cour de récréation pourra comprendre un petit jardin à l'usage des enfants ».

Jardin d'Ecole Normale



Jules Ferry et l'enseignement - 1 -

- Jules Ferry (1832-1893) : qui était-il ?



Jules Ferry et l'enseignement - 3 -

- De l'infiniment petit...
à l'identification de la France

Le tour de la France par deux enfants de G. Bruno

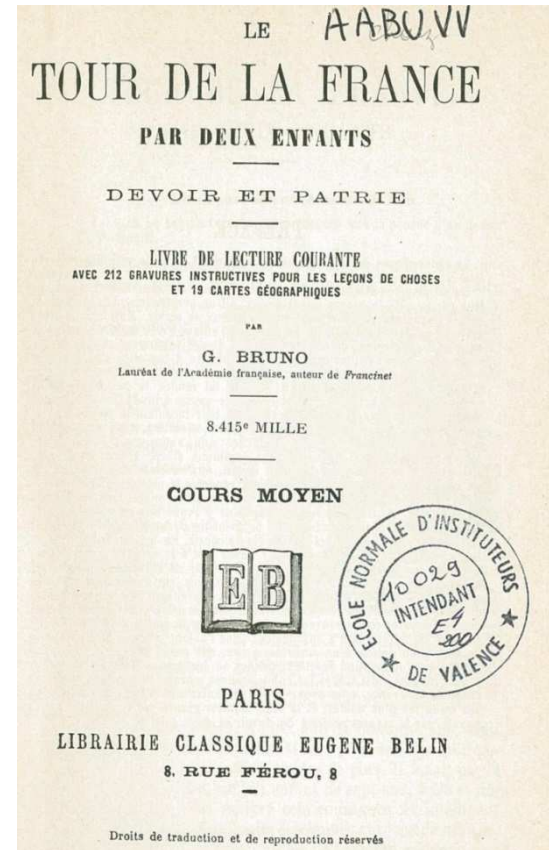
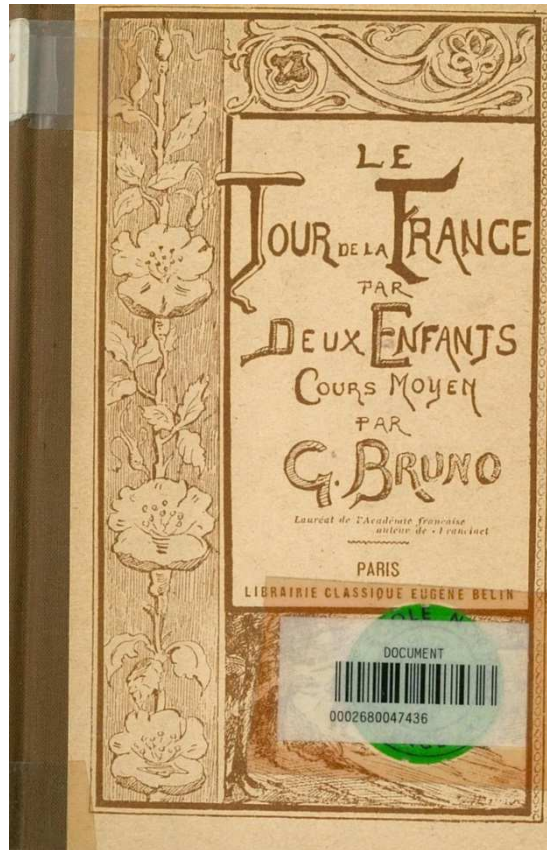

Plaque commémorative de Valence



Plaque commémorative de Chambéry - 1 -



Plaque commémorative de Chambéry – 2 -



Plaque commémorative de Bonneville



Plaque commémorative du centenaire - Bonneville



Jules Ferry et l'enseignement - 4 -

- L'enseignement féminin

Merci de votre attention !